●平成15年10月1日発行(毎月1回1日発行) ●第5巻 第10号 通巻52号 ●平成12年12月14日第三種郵便物認可
©2003 SUSUMU MATSUSHITA ©2003 HAL Laboratory, Inc./Nintendo ©2003 Pokémon. ©1995-2003 Nintendo/Creatures Inc./GAME FREAK inc. Developed by Ambrella ©1983-2003 Nintendo ©2003 Nintendo/TOSE ©2001-2003 Nintendo ©藤島康介 ©2003 NAMCO LTD.

HUDSON®
本　　　社　〒062-8622 札幌市豊平区平岸3条5丁目4番22号 ハドソンビル　TEL 011-841-4622 FAX 011-821-1854
ハドソン東京　〒104-8446 東京都中央区築地4丁目1番17号 銀座大野ビル　TEL 03-3542-4622 FAX 03-3542-4623
ハドソン ホームページ http://www.hudson.co.jp/

PlayStation 2
血沸キ立ツ冒険活劇
覚醒(めざめる)。
ジパングの冒険(RPG)
伝説のRPG「天外魔境Ⅱ」堂々復活!!
●"ゲームキューブ"9月25日発売予定 ●"プレイステーション 2"10月2日発売予定
価格4,980円(税別)
初回製造分限定
PS2版ピクチャーレーベル仕様
GC版広井王子完全監修「『天外魔境』覚醒之書」付き
tengai.jp
FAR EAST OF EDEN
天外魔境 Ⅱ
MANJI MARU
魔境覚醒計画
©1992,2003 HUDSON SOFT ©1992,2003 RED 絵師:辻野寅次郎
および NINTENDO GAMECUBE は任天堂の登録商標です。
"PS"および"PlayStation"は株式会社ソニー・コンピュータエンタテインメントの登録商標です。

NINTENDO GAMECUBE
namco
君と響きあうRPG。
TALES OF SYMPHONIA™
テイルズ オブ シンフォニア
2003年8月29日 発売 標準価格 6,800円(税別)
テイルズ オブ サマー2003 ダブル購入キャンペーン
「テイルズ オブ シンフォニア」と「テイルズ オブ ファンタジア」に同封されている応募券を貼って応募しよう!
[応募券2枚で]
「テイルズ オブ シンフォニア」「テイルズ オブ ファンタジア」両方の応募券を貼った場合
A:ロイド賞 5名様
Panasonic
DVDビデオレコーダー
DIGA DMR-E80H
※テイルズ オブ シンフォニア キャラクターイラスト入り!
B:コレット賞 5名様
Panasonic
液晶デジタルビデオカメラ
DIGICAM NV-GS70K
[応募券1枚で]
「テイルズ オブ ファンタジア」「テイルズ オブ シンフォニア」いずれか1枚の応募券を貼った場合
Wチャンス! 1000名様
ロイド賞、コレット賞の抽選にもれた方も、さらに抽選で
オリジナルQUOカード(500円券)
応募締切:2003年9月29日(月) ■本キャンペーンに関するお問い合わせ —— 03-3552-5545
(受付時間10:00～18:00/土日祝祭日・8月13日～8月15日は除く)※当選に関するご質問は受け付けておりません。
テイルズ オブ シンフォニア 予約キャンペーン
「テイルズ オブ シンフォニア」をご予約の方に
「テイルズ オブ シンフォニア Special Disc」をプレゼント!
※景品は商品のお渡し時にプレゼントいたします。※景品は数に限りがございます。無くなり次第キャンペーン終了となりますのでご了承ください。※ご予約はキャンペーン告知ポスターが貼ってあるお店でお申し込みください。また景品の引き換えはご予約いただいたお店のみ有効となります。※ご不明な点はお店の方にご確認ください。
2003年10月 発売予定「テイルズ オブ シンフォニア公式コンプリートガイド」(仮)
●価格:未定 ●発行元:株式会社ナムコ ●発売元:株式会社山下書店
●発売に関するお問い合わせ先:03-5216-9986(平日の午前11時から午後5時まで)
day after tomorrow
『moon gate』
テイルズ オブ シンフォニア テーマソング
「Starry Heavens」収録!
[エイベックス トラックス AVCD-30502 1,050円(税込)]
9月3日発売
\限定版/
テイルズ オブ シンフォニア + エンジョイ プラス パック シンフォニック グリーン エディション
同時発売
希望小売価格 28,000円(税別) 発売:任天堂
および NINTENDO GAMECUBE は任天堂の登録商標です。
©藤島康介 ©NAMCO LTD. 03-3375-7656 http://www.namco.co.jp/

ファミ通キューブ+アドバンス
10
famitsuCUBE+ADVANCE
2003.OCTOBER
no.52

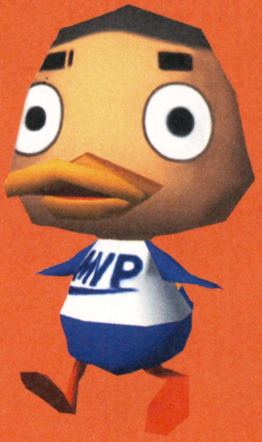

ファミ通キューブ+アドバンス10月号
COVER
カービィのエアライド（任天堂）
ポケモンチャンネル～ピカチュウといっしょ～（任天堂）
どうぶつの森e＋（任天堂）
スーパーマリオアドバンス4（任天堂）
伝説のスタフィー2（任天堂）

キャラクターデザイン／松下進
イラストレーション製作／前田裕幸
(SUSUMU MATSUSHITA COMPANY)
エアブラシ／川崎秀紀
(SUSUMU MATSUSHITA COMPANY)
デザイン／村田順一

発行所　株式会社エンターブレイン
〒154-8528　東京都世田谷区若林1-18-10
☎ 03・5433・7850（営業局）
発行/株式会社エンターブレイン
© 2003 ENTERBRAIN,INC.　本誌記事の無断転載を禁じます。

# CONTENTS

人気ソフトはもちろん、本体ももらえちゃう!!
## 読者プレゼント 6

特製の携帯ストラップがゲットできる!?
## 読者全員サービス 7

巻頭特集
## どうぶつの森e+ 18

納涼!! 攻略盆踊り!! 28
## カービィのエアライド 30
## スーパーマリオアドバンス4 40
## ポケモンチャンネル～ピカチュウといっしょ～ 50
## MOTHER1+2 54
## ファイナルファンタジー・クリスタル クロニクル 58

■編集部注目ソフト大紹介！■ 64
新約 聖剣伝説
テイルズ オブ シンフォニア
牧場物語 ワンダフルライフ

新作スクープ50連発!! 72
ポケモンコロシアム／マリオゴルフ ファミリーツアー／
ロックマン エグゼ4／伝説のスタフィー2／
ポケモンピンボールルビー・サファイア／ほか

■強力連載 人気ゲーム大集合!!■

| | | | |
|---|---|---|---|
| スマブランドDX | 116 | ソニックエクスプレス | 130 |
| うきうきポケモン大好き家族 | 120 | パワフルアカデミー | 132 |
| マリオファン新聞 | 124 | ロックマンナビゲーション | 134 |
| カービィ学園 | 126 | テレビジャッカー秘密基地 | 136 |
| トライフォースタイムス | 128 | | |

■コミック■

| | | |
|---|---|---|
| きょうのできごと | なっち | 23 |
| いい電子　アドバンス | みずしな孝之 | 102 |
| ひちゃこのカービィのエアライド体験記 | ひちゃこ | 140 |

| | | | |
|---|---|---|---|
| ファミ通キューブ+アドバンス特捜隊 | 8 | ファミ通キューブ+アドバンス バックナンバー | 103 |
| 新作ゲームクロスレビュー | 14 | オレのページ グランプリ | 104 |
| イラストワールド | 98 | ファミ通協力店リスト | 109 |
| おたより刑事 | 100 | 裏ワザ探偵団 | 138 |
| アレクサンダー大塚の今月のA定食 | 101 | 新作ソフト発売スケジュール | 144 |
| 編集部なんでも通信 | 102 | ルート64ビット | 146 |

## 特別付録
付録の使いかたは114ページを見てね！

★ファミ通オリジナル どうぶつの森カードe+
★どうぶつの森e+&カービィのエアライド 特製ポスターカレンダー
★テイルズ オブ シンフォニア特製ノート
★特製キャラクターシール

# GAME INDEX

■ NINTENDO GAMECUBE ニンテンドーゲームキューブ

| | |
|---|---|
| R：RACING·EVOLUTION | 81 |
| カービィのエアライド | 30/126 |
| 激闘プロ野球 | 82 |
| 式神の城II | 82 |
| ジャイアントエッグ～ビリー・ハッチャーの大冒険～ | 79 |
| 実況パワフルプロ野球10 | 132 |
| ゼルダの伝説 風のタクト | 128 |
| ゾイド バーサスII | 81 |
| ソニックアドベンチャーDX | 124 |
| 大乱闘スマッシュブラザーズDX | 116 |
| テイルズ オブ シンフォニア | 64 |
| 天外魔境II MANJIMARU | 76 |
| 天才ビットくん グラモンバトル | 81 |
| どうぶつの森＋ | 22 |
| どうぶつの森e+ | 18 |
| ドラゴンドライブ ディマスターズショット | 82 |
| BAIOHAZARD CODE：Veronica 完全版 | 82 |
| バテン・カイトス 終わらない翼と失われた海 | 80 |
| ファイナルファンタジー・クリスタル クロニクル | 58 |
| ファンタシースターオンライン エピソード3 カードレボリューション | 81 |
| 牧場物語 ワンダフルライフ | 64 |
| ポケモンコロシアム | 72 |
| ポケモンチャンネル～ピカチュウといっしょ～ | 50 |
| ボンバーマンジェネレーション ハドソン・ザ・ベスト | 82 |
| マリオゴルフ ファミリーツアー | 74 |
| ミッキーとミニーのかくれんぼ大作戦 | 80 |
| 桃太郎電鉄12 西日本編もありまっせー！ | 78 |

■ GAMEBOY ADVANCE ゲームボーイアドバンス

| | |
|---|---|
| あしたのジョー ～まっ赤に燃え上がれ～ | 92 |
| ASTRO BOY 鉄腕アトム | 90 |
| アラジン | 96 |
| オリエンタルブルー 青の天外 | 89 |
| ゲゲゲの鬼太郎 危機一髪！ 妖怪列島 | 92 |
| GetBackers 奪還屋 邪眼封印！ | 95 |
| 幻想魔伝最遊記 ～叛逆の闘神太子～ | 96 |
| サンリオピューロランド オールキャラクターズ | 91 |
| シルヴァニアファミリー5 | 94 |
| 新きせかえ物語 | 93 |
| 新約 聖剣伝説 | 64 |
| 真·女神転生 デビルチルドレン　炎の書/氷の書 | 95 |
| 真·女神転生II | 94 |
| スーパーパズルファイターII X | 96 |
| スーパーマリオアドバンス4 | 40/124 |
| スーパーロボット大戦D | 94 |
| 絶体絶命でんぢゃらすじーさん 史上最強の土下座 | 92 |
| ソニック バトル | 89 |
| 探偵学園Q～名探偵はキミだ～ | 95 |
| テイルズ オブ ファンタジア | 91 |
| DUEL MASTERS | 96 |
| 伝説のスタフィー2 | 84 |
| どうぶつ島のチョビぐるみ | 88 |
| NARUTO -ナルト- 木ノ葉戦記 | 94 |
| バトル×バトル～巨大魚伝説～ | 95 |
| ポケットモンスタールビー・サファイア | 120 |
| ポケモンピンボールルビー・サファイア | 86/120 |
| ボボボーボ·ボーボボ マジで!!? 真拳勝負 | 96 |
| ボンバーマンジェッターズ～ゲームコレクション～ | 90 |
| MOTHER1+2 | 54 |
| マーメイドメロディー ぴちぴちピッチ | 95 |
| 魔探偵ロキ RAGNAROK～幻想のラビリンス～ | 95 |
| ミッキーとドナルドのマジカルクエスト3 | 93 |
| メタルスラッグ アドバンス | 96 |
| レジェンド オブ ダイナミック　豪翔伝 崩界の輪舞曲 | 91 |
| ロックマン エグゼ4 | 83 |
| ロックマンエグゼ バトルチップグランプリ | 94/134 |
| わがままフェアリー ミルモでポン！ 対戦まほうだま | 93 |

プレゼントは006ページ！
このマークは読者プレゼントのマークです。
応募方法はプレゼントのページにあります。

※本誌に掲載した商品の価格は、とくに断わりのないかぎりすべて税別です。
ニンテンドーゲームキューブ、ゲームボーイアドバンス、ゲームボーイアドバンスSP、ゲームボーイカラー、ニンテンドウパワー、NINTENDO64は任天堂の登録商標です。
ポケモンミニは任天堂、クリーチャーズ、ゲームフリークの商標です。

CERO 12　CERO 15　CERO 18　CERO 全年齢　CERO 教育・データベース
ゲームソフトのパッケージには左記のようなマークがついているものがあります。これはコンピュータエンターテインメントレーティング機構（略称CERO）が審査をし、内容によって対象年齢を表示する制度です。ただし、表示された年齢により購入を規制するものではありません。ソフトを購入するときの目安にしてください。

# 残暑お見舞い申し上げます 読者プレゼント

夏休みはいかがお過ごしでしょうか。今月はオバケも喜ぶ人気の商品をプレゼント!! 何度も応募しているのに当たらないという人、必要事項はちゃんと書いてある？ 下の応募の決まりをよ～く読んでから送ってね。

## 1 ゲームボーイアドバンスSP マナブルー・エディション

- 新約聖剣伝説のソフト
- ゲームボーイアドバンスSP限定カラー
- オリジナルポーチ
- 専用ACアダプタ

が入ったスペシャルパック！

3名

## 2 ゲームボーイアドバンスSP本体

3色の中から好きな色を選べ！

5名

## 3 新約聖剣伝説 デラックスパック

- 新約聖剣伝説のソフト
- ゆらゆらサボテン君マスコット
- サボテン君ひみつカレンダー
- ラビ指人形

が入ったデラックスパック！

10名

## 4 カービィのエアライド

ニンテンドーゲームキューブ版

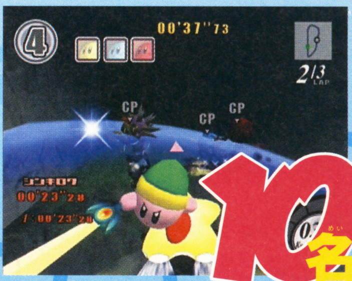

10名

## 5 どうぶつの森e+

ニンテンドーゲームキューブ版

10名

## 6 スーパーマリオアドバンス4

ゲームボーイアドバンス版

10名

## 7 ポケモンピンボール ルビー&サファイア

ゲームボーイアドバンス版

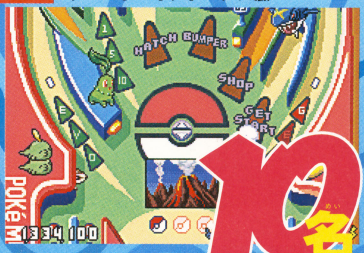

10名

## 9月号"読者プレゼント"当選者発表！ 当選おめでとう。

『ファイナルファンタジー・クリスタル クロニクル』&クリスタルホワイトのセット 北海道 三井美奈／宮城県 古川麻衣子／神奈川県 前田遙子／埼玉県 金子篤史／長野県 中村朋美／静岡県 山下夢実／愛知県 古賀麻祐子／岐阜県 高垣信哉／広島県 池辺英幸／高知県 影山 綾 1.テイルズ オブ シンフォニア＋エンジョイプラスパック シンフォニック グリーンエディション 宮崎県 横山慎吾／東京都 小山嘉一／北海道 川村智美 2.ゲームボーイアドバンスSP本体 福岡県 渕上裕馬／愛知県 梶 拓也／岐阜県 末次優人／長崎県 内野史仁／栃木県 人見昌憲 3.カービィのエアライド 長野県 帯川里恵／島根県 川瀬和也／京都府 渡辺建一／兵庫県 増田京悟／秋田県 皆川上総／宮城県 佐藤遥香／福島県 佐山俊宣／神奈川県 鈴木昭栄／京都府 宮西美恵／千葉県 梅澤聖奈 4.どうぶつの森e＋ 宮城県 森 大樹／神奈川県 佐竹ひかり／三重県 鳥居朋子／埼玉県 新井郁也／東京都 伏見星凛／兵庫県 大河内ゆうた／熊本県 桝永ありさ／神奈川県 長谷川 綾／埼玉県 岡田 迅／東京都 三田育也 5.スーパーマリオアドバンス4 大阪府 石橋 樹／山口県 光井翔也／滋賀県 安田恵輔／長崎県 三浦未来／神奈川県 渡辺健斗／長野県 小林賢太／徳島県 西本 翔／大阪府 西島夏菜／滋賀県 梅山徹也／大阪府 三好彩日 6.デジタルコントローラ 愛知県 山本翔太／兵庫県 岩本 怜／大阪府 大西れい／東京都 本間 翼／島根県 築沢良亮／広島県 守光 正／山口県 木村和輝／大阪府 大迫将弥／長崎県 江崎憲護／東京都 金子周平 7.メモリーカード251 北海道 桜井貴史／埼玉県 金澤みなみ／京都府 藤井 翼／愛知県 山口真歩／神奈川県 森田智樹／三重県 出口 幸／島根県 福良宗大／静岡県 矢川琢眞／福岡県 内田祐太／岩手県 まごめ祐司 8.どうぶつの森＋フィギュアコレクション 福島県 浜口華子／秋田県 近江貴宏／大阪府 下村 望／埼玉県 高橋雄也／神奈川県 小野瀬 彩（順不同、敬称略）

## 応募のきまり

プレゼント番号1～7の中から希望の商品が決まったら、本誌とじ込みのアンケートはがきに必要事項と希望の商品番号（2の商品に関しては希望の本体カラー）、本誌に対するご意見、ご感想などを記入のうえ、お送りください（切手は不要です）。※当選者は11月号で発表します。

**2003年9月8日(月) 編集部到着分まで有効**



©2003 HAL Laboratory.Inc./Nintendo ©2001-2003 Nintend ©1983-2003 Nintendo ©2003 Pokémon. ©1995-2003 Nintendo/Creatures Inc./GAME FREAK inc. Developed by Jupiter Corp.
Pokémon・ポケモン・ポケモンピンボールは任天堂・クリーチャーズ・ゲームフリークの登録商標です。
※雑誌公正競争規約の定めにより、この懸賞に当選された方は、この号のほかの懸賞に当選できない場合があります。なお、賞品の発送は発表から1～2カ月かかることがございますのでご了承ください。

# ココでしか手に入らない! ファミ通超オリジナル

# ファミコンストラップ応募者全員サービス

**最終締切**

ファミコン誕生20年を記念して、ここでしか手に入らないオリジナルファミコン携帯ストラップを作りました! 携帯電話やゲームボーイアドバンスなどの液晶画面をピカピカにするクリーナーまでついてくるんだから、もうゲットするしかないっ!!

**8個に1個の割合で、不朽の名作ソフト『ドンキーコング』がささっているバージョンなのダ!**

8人にひとりの確率で、『ドンキーコング』のソフトが差さったバージョンが送られるぞ!! どちらのバージョンが届くかはキミの運しだい。祈れ!

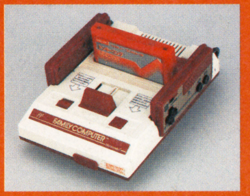

←この状態を型取ったバージョンが8人にひとりに届く。キミのはどちらだ?

## 応募のきまり

### 応募の手順

①右の応募用紙を切り取り、必要事項をもれなく記入してください(小学生以下の方は、保護者の名前を記入して、印鑑を押してください)。

②この商品には、1個につき800円分(送料込み)の切手が必要です。なお集計の都合上、額面80円未満の切手は受け付けできませんのでご注意ください。

③市販の封筒に、申し込み用紙と切手を入れて右のあて先まで郵送してください(封筒に80円切手を貼るのを忘れないでください)。

### 申し込み用紙が掲載されている雑誌

**●週刊ファミ通**

**8月1日号**(7月18日発売)、**8月15日号**(8月1日発売)、**8月22日・29日合併号**(8月8日発売)、**9月5日号**(8月22日発売)、**9月12日号**(8月29日発売)

**●ファミ通キューブ+アドバンス**

**9月号**(7月19日発売)、**10月号**(8月21日発売)

※上記の号すべてに、各1枚ずつ申し込み用紙がついています。申し込み用紙1枚につき、商品1個の応募が可能です。複数個への応募を希望する場合は、欲しい個数分の申し込み用紙が必要となります。

## 応募の締切

**2003年8月31日(日) 消印有効**

## 問い合わせ

『ファミコン20周年 記念ストラップ プレゼント』事務局 ☎03・5433・7868

お問い合わせ受付期間:7月18日(金)~11月28日(金)

お問い合わせ受付時間:土・日・祝祭日を除く午前9時30分から午後5時30分まで

## 応募の注意

- 応募の決まりが守られていない場合は受け付けできません。
- 申し込み用紙には、必要事項を必ず記入してください。
- 封筒1通につき、応募できるのは商品1個です。
- 応募用紙と封筒には、黒か青のボールペンで記入してください。
- 応募商品に必要な金額以上の切手が同封されていても、差額は返送できません。
- 記念切手、破れた切手、使用済みの切手、収入印紙、現金などは同封しないでください。
- 同封された切手の金額が応募商品額に満たない場合は無効となります。その場合は、切手を返送させていただきます。
- 申し込み用紙をコピーして応募した場合は無効となります。必ず下の応募用紙を切り取ってご使用ください。
- 商品の発送は2003年11月初旬を予定しております。
- 本製品の対象年齢は6歳以上です。6歳未満のお子様には絶対に与えないでください。

## 応募のあて先

**〒101-8691 神田郵便局 私書箱10号**

**『ファミコン20周年 記念ストラップ プレゼントFC』係**

### 申 し 込 み 用 紙

ファミ通キューブ10月号

| | | | |
|---|---|---|---|
| ご住所 | 〒 都道府県 市町区郡 | | |
| フリガナ | | 生年月日 | |
| ご本人のお名前 | | T S H 年 月 日 | |
| 電話番号 | (  ) ― | 保護者の印鑑 | 事務局使用欄 |
| 保護者のお名前 | | 印 | |

●商品は製作中のため、実際のものとは異なる場合があります。また印刷の都合上、実物と色が異なる場合があります。あらかじめご了承ください。●日本国以外からの応募は受け付けできません。

# ファミ通キューブ+アドバンス特捜隊

## 売れてるTOP10

集計期間● 2003年7月7日～2003年8月3日

### 1 NEW 初登場 スーパーマリオアドバンス4

23万8310本 累計23万8310本

アクション／冒険 | 7月11日発売 | 価格4800円 | 任天堂 | プレイ人数・1～4

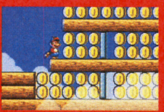

名作は古くならない！『マリオアドバンス』シリーズ第4弾が、見事今月の1位を獲得！今月の徹底解析では、ワールド5から最後のボス、クッパ戦までを大攻略しているぞ。

### 2 NEW 初登場 カービィのエアライド

18万1786本 累計18万1786本

アクション／レース | 7月11日発売 | 価格5800円 | 任天堂 | プレイ人数・1～4

エアライドマシンに乗って、カービィが飛びます飛びます！ファン待望の『カービィ』最新作が初登場第2位。収録されている3つのモード、キミはどれがお気に入りかな!?

### 3 →3 前回 ポケットモンスター ルビー&サファイア

6万7063本 累計460万2853本

RPG／冒険 | 2002年11月21日発売 | 価格各4800円 | ポケモン | プレイ人数・1～2

累計実売数をグングンのばす！ご存じポケモンが今月の第3位をゲット。これで初登場となった2月号から、な、なんと9ヵ月連続TOP5入り。この記録、いつまで続くのか!?

### 4 NEW 初登場 F-ZERO GX

6万2570本 累計6万2570本

アクション／レース・SF | 7月25日発売 | 価格5800円 | 任天堂 | プレイ人数・1～4

### 5 ↘2 前回 どうぶつの森e+

5万9603本 累計18万2289本

シミュレーション／コミュニケーション | 6月27日発売 | 価格6800円 | 任天堂 | プレイ人数・1

### 6 NEW 初登場 コロッケ! 2 ～闇のバンクとバン女王～

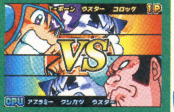

5万6030本 累計5万6030本

アクション／アニメ・コミック | 7月17日発売 | 価格4980円 | コナミ | プレイ人数・1～2

### 7 NEW 初登場 テイルズ オブ ファンタジア

5万5970本 累計5万5970本

RPG／冒険・ファンタジー | 8月1日発売 | 価格4800円 | ナムコ | プレイ人数・1

### 8 NEW 初登場 ポケモンピンボール ルビー・サファイア

5万4708本 累計5万4708本

アクション／ピンボール | 8月1日発売 | 価格4800円 | ポケモン | プレイ人数・1

### 9 NEW 初登場 ボクらの太陽

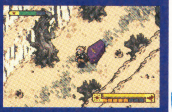

4万8160本 累計4万8160本

アクション・RPG／ホラー | 7月17日発売 | 価格4980円 | コナミ | プレイ人数・1～4

### 10 NEW 初登場 実況パワフルプロ野球10

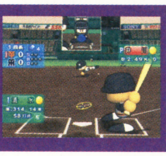

4万7978本 累計4万7978本

アクション／野球・育成 | 7月17日発売 | 価格6980円 | コナミ | プレイ人数・1～2

## 読者が選んだお気に入りソフトTOP10

集計期間● 2003年7月12日～2003年8月4日

| 順位 | タイトル | 機種・メーカー | ポイント |
|---|---|---|---|
| 1 | 大乱闘スマッシュブラザーズDX | (GC) 任天堂 | 9744 |
| 2 | どうぶつの森e+ | (GC) 任天堂 | 9406 |
| 3 | ポケットモンスター ルビー・サファイア | (GBA) ポケモン | 8730 |
| 4 | カービィのエアライド | (GC) 任天堂 | 6224 |
| 5 | どうぶつの森+ | (GC) 任天堂 | 4759 |
| 6 | ゼルダの伝説 風のタクト | (GC) 任天堂 | 3379 |
| 7 | MOTHER 1+2 | (GBA) 任天堂 | 2929 |
| 8 | スーパーマリオサンシャイン | (GBA) 任天堂 | 2534 |
| 9 | メイド イン ワリオ | (GBA) 任天堂 | 2337 |
| 10 | マリオパーティ4 | (GC) 任天堂 | 2056 |

## とにかくなんでもTOP10 →『好きな給食は何ですか?』

### 定番!? "カレーライス"が大人気

今月の"とにかくなんでもTOP10"では「あなたの好きな(好きだった)給食のメニューは何ですか?」という質問に対する答えを集計してみたぞ。結果はご覧のとおり、2位に大差をつけて"カレーライス"がトップに輝いたのだ。そして第2位は特捜隊のメンバーも大好きだった"あげパン"。たまにしかないメニューだけに、みんなの思い入れも強いんじゃないかな? ちなみにランキング外のメニューを挙げると、"かやくごはん"(298ポイント)、スパゲッティー(265ポイント)、焼き魚(168ポイント)などなど。キミの好きなメニューは何位だった?

| 順位 | メニュー | ポイント |
|---|---|---|
| 1 | カレーライス | 6392ポイント |
| 2 | あげパン | 1804ポイント |
| 3 | フルーツ | 1120ポイント |
| 4 | うどん | 902ポイント |
| 5 | プリン・ゼリー | 669ポイント |
| 6 | 鳥のから揚げ | 638ポイント |
| 7 | ラーメン | 518ポイント |
| 8 | 焼きそば | 482ポイント |
| 9 | シチュー | 451ポイント |
| 10 | ハンバーグ | 358ポイント |



※売れてるTOP10は、ニンテンドーゲームキューブ、ニンテンドウ64、ゲームボーイ、ゲームボーイアドバンス、スーパーファミコンの販売数を同一の条件のもとに集計したものです。左から今月の順位、先月の順位、タイトル、推定販売本数、累計販売本数、ジャンル、テイスト、発売日、価格(税別)、メーカー名、プレイ人数を表しています。累計販売本数の色は、緑が10万本以上、ピンクが50万本以上、赤が100万本以上を表しています。

ばひゅーん!! 毎度おなじみ"ファミ通キューブ+アドバンス特捜隊"のコーナーだぞーいっ!! ゲーム業界にまつわるあらゆる情報を、産地直送でキミに届けちゃうぞっ!! まずはマンスリーデータからどうぞっ!

# マンスリーデータ 2003.10

# 期待の新作TOP20

集計期間● 2003年7月12日~2003年8月4日

## 1 ポケモンコロシアム

↗6 前回

7491ポイント

シミュレーション / バトル | 11月21日発売予定 / 価格6800円 | ポケモン / プレイ人数・1~4

前回6位から一気にランクアップ! 今月の第1位は『ポケモンコロシアム』。今作の舞台となるのはホウエン地方から遠く離れた地域。壮大なシナリオモードが用意されているぞ。

## 2 マリオカートGC(仮題)

→2 前回

6871ポイント

アクション / レース・コミカル | 2003年発売予定 / 価格未定 | 任天堂 / プレイ人数・1~4

マリオが、ピーチが大爆走! 先月に引き続き、第2位は『マリオカート』最新作がキープ。今作の特長は、なんといってもカートがふたり乗りということ。キミは誰と誰を選ぶ?

## 3 ピクミン2(仮題)

→3 前回

6083ポイント

アクション・シミュレーション / 育成 | 2003年発売予定 / 価格未定 | 任天堂 / プレイ人数・1~4

『ピクミン』最新作も、前回と同じ3位をゲット。前作の目的は宇宙船のパーツ集めだったけれど、今作では宝捜しにチャレンジ。助手のルージーくんとともに星を探索するのだ。

## 4 ファイナルファンタジー・クリスタル クロニクル

↗7 前回

6026ポイント

RPG / 冒険・ファンタジー | 8月8日発売 / 価格6800円 | 任天堂 / プレイ人数・1~4

## 5 マリオパーティ5(仮題)

→5 前回

5520ポイント

アクション・テーブルゲーム / パーティゲーム | 2003年発売予定 / 価格未定 | 任天堂 / プレイ人数・1~4

## 6 テイルズ オブ シンフォニア

↗17 前回

3576ポイント

RPG / 冒険 | 8月29日発売予定 / 価格6800円 | ナムコ / プレイ人数・1~4

## 7 マリオゴルフ ファミリーツアー

↗14 前回

3436ポイント

アクション / ゴルフ | 9月5日発売予定 / 価格6800円 | 任天堂 / プレイ人数・1~4

## 8 牧場物語 ワンダフルライフ

→8 前回

3267ポイント

シミュレーション / 牧場・育成 | 9月12日発売予定 / 価格6800円 | マーベラス・インタラクティブ・ソフトウェア / プレイ人数・1

## 9 MOTHER 3(仮題)

↗16 前回

※写真は『MOTHER 1+2』のものです。

2760ポイント

RPG / 冒険 | 発売日未定 / 価格未定 | 任天堂 / プレイ人数・1

## 10 マリオテニスGC(仮題)

↗15 前回

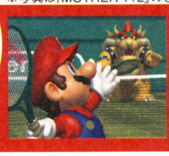

2703ポイント

アクション / テニス | 冬発売予定 / 価格未定 | 任天堂 / プレイ人数・1~4

| 順位 | 前回 | タイトル | 機種/メーカー・発売日 | ポイント |
|---|---|---|---|---|
| 11 | ↗13 | 新約 聖剣伝説 | GBA/スクウェア・エニックス 8月29日発売予定 | 2394ポイント |
| 12 | ↘11 | マリオ&ルイージRPG | GBA 任天堂 2003年発売予定 | 2197ポイント |
| 13 | ↗19 | 伝説のスタフィー2 | GBA/任天堂 9月5日発売予定 | 1774ポイント |
| 14 | ↗20 | ロックマン エグゼ バトルチップグランプリ | GBA/カプコン 8月8日発売 | 1643ポイント |
| 15 | NEW 初登場 | ソニックヒーローズ | GC/セガ 冬発売予定 | 704ポイント |
| 16 | NEW 初登場 | メトロイド ゼロミッション | GBA/任天堂 発売日未定 | 563ポイント |
| 17 | NEW 初登場 | NARUTO -ナルト- 木ノ葉戦記 | GBA/トミー 9月12日発売予定 | 479ポイント |
| 18 | ↗- | ワリオワールド(仮題) | GC/任天堂 2003年発売予定 | 422ポイント |
| 19 | NEW 初登場 | どうぶつ島のチョビぐるみ | GBA/ロケットカンパニー 8月8日発売 | 394ポイント |
| 20 | NEW 初登場 | スーパーロボット大戦D | GBA/バンプレスト 8月8日発売 | 310ポイント |

## ボクたちワタシたち こんなに期待してますっ!!

### ポケモンコロシアム

●『ポケモン』と言えば、やっぱりコレが出ないと!(福井県・13歳) ●『ポケットモンスター ルビー・サファイア』のちょうど1年後に発売するなんて、ニクイですね(東京都・14歳) ●友だちとのバトルがいまから楽しみ。いや、もう待てん!!(大阪府・12歳) ●バトルはもちろんだけれど、シナリオモードも期待しています!(福島県・15歳) ●発売まで、まだまだポケモン育てます(福岡県・12歳) ●今作の主人公、ちょっとコワイかも!?(栃木県・9歳)

### テイルズ オブ シンフォニア

●『テイルズ オブ』シリーズの大ファンです! 『シンフォニア』も超楽しみっ!(和歌山県・16歳) ●シリーズ特有の壮大なスケールが受け継がれていることに期待します(東京都・18歳)

### マリオゴルフ ファミリーツアー

●買ったら家族4人でコースをまわりたいと思っています(広島県・30歳) ●ふつうのゴルフゲームにはない、『マリオゴルフ』ならではの要素に期待が高まります(長野県・21歳)

※期待の新作TOP10は、ファミ通キューブ+アドバンスのアンケートはがきによって同一の条件のもとに集計したものです。 ※お気に入りソフトTOP10および期待の新作TOP20のハードウェアの()内の表記は、GCがニンテンドーゲームキューブ、GBAがゲームボーイアドバンス、N64がニンテンドウ64を表しています。

# ファミ通キューブ+アドバンス特捜隊

## マンスリーニュース 2003.10

ほんとに、暑くて暑くてしょうがない!! しかし、こんな季節でもゲームキューブ＆アドバンスは元気に盛り上がる一方!! 今月も限定版や新製品の情報が盛りだくさんだよ！ プレゼント情報もチェックしてね～。

### 20周年 ファミコンカラーのアドバンスSPが当たる ファミコン生誕20周年プレゼントキャンペーン実施中!!

1983年の発売から、今年の7月15日で生誕20周年を迎えたファミコン。それを記念して、豪華グッズが当たるキャンペーンを実施!! 目玉賞品はファミコンをイメージした特別カラーのアドバンスSP。そのほかの賞品も貴重な非売品ばかりなのだ。キャンペーン期間は、9月30日（当日消印有効）まで。下記のキャンペーン対象ソフトに同梱されている応募はがきと応募シールを使って、いますぐ応募しよう！

**キャンペーン賞品**

- A賞 ファミコン生誕20周年バージョンゲームボーイアドバンスSP／1000名
- B賞 スクウェア・エニックスオリジナルTシャツ（2種類）／各1500名
- C賞 ナムコオリジナルTシャツ（2種類）／各1500名
- D賞 ファミコン生誕20周年任天堂オリジナルTシャツ／3000名

※1枚の応募はがきで2口応募した人には、もれなくプレミアムカレンダーをプレゼント。

←これが1000名に当たるアドバンスSP。どこからどう見てもファミコンだね。金色のプレートもついてるよ。

**キャンペーン対象ソフト**

ゲームキューブ
- ファイナルファンタジー・クリスタル クロニクル／8月8日発売
- テイルズ オブ シンフォニア／8月29日発売
- マリオゴルフ ファミリーツアー／9月5日発売

ゲームボーイアドバンス
- テイルズ オブ ファンタジア／8月1日発売
- 新約 聖剣伝説／8月29日発売
- 伝説のスタフィー2／9月5日発売

**TSUTAYAのキャンペーンでも100名に当たるよ!!**

全国のTSUTAYAでもファミコン20周年バージョンゲームボーイアドバンスSPが当たるキャンペーンを実施しているぞ。ゲームキューブかアドバンスのソフト1本購入につき、応募券が1枚もらえる。この応募券を2枚集めれば応募できるぞ。応募券の配布は8月31日まで。応募の締切は9月15日（当日消印有効）だ。

### 猛虎 阪神タイガースの優勝翌日から限定カラーのエンジョイプラスパックが発売!!

歴史的な快進撃を続けているプロ野球チーム、阪神タイガースとゲームキューブの夢のコラボレーション!! タイガースカラーのゲームキューブや応援ユニホームがセットになったエンジョイプラスパックが発売されるのだ。発売日は、なんとタイガースが優勝した翌日から!! 発売を願って、タイガースを応援しよう！

ニンテンドーゲームキューブ エンジョイプラスパック 阪神タイガース2003年優勝記念モデル／27700円

**セット内容**

- ●阪神タイガースモデル ゲームキューブ
- ●阪神タイガースモデル コントローラ
- ●ゲームボーイプレーヤー（ブラック）
- ●オリジナル公式応援ユニフォーム

※?部分には2003年優勝メモリアルロゴが入ります

### 新作 『ゼルダ』、『ドンキー』、『ワリオ』!! 任天堂のゲームキューブ新作タイトルが続々と登場!!

マスコミやアナリスト向けに開催された"任天堂 経営方針説明会"で、ゲームキューブの新作タイトルが発表されたぞ。発表することが新たにわかったのは『ゼルダの伝説』の続編、『ドンキーコング』の新作、『メイド イン ワリオ』の新作の3本。今年から来年にかけて魅力的なソフトが充実なのだ。これからもゲームキューブからは目が離せないね!!

**『ゼルダの伝説』の続編** 2004年発売予定／価格未定

※画面はゲームキューブ版『ゼルダの伝説 風のタクト』のものです。

**『メイド イン ワリオ』の新作** 2003年10月発売予定／価格未定

※画面はアドバンス版『メイド イン ワリオ』のものです。

**『ドンキーコング』の新作** 2003年発売予定／価格未定

※画面はニンテンドウ64版『ドンキーコング64』のものです。



© 2003 TAM ©2003 Nintendo ©1999 Nintendo.Game by Rare.Rareware logo is a trademark of Rare. ©2003 Nintendo
© Nintendo･Creature･GAME FREAK･TV Tokyo･ShoPro･JR Kikaku © Pokémon © 2003 HAL Laboratory,Inc/Nintendo

## ゴルフ 全国500ヵ所のゴルフコースで『マリオゴルフ』キャンペーン実施!!

ゲームキューブ用ソフト『マリオゴルフ ファミリーツアー』の発売を記念して、全国500ヵ所のゴルフコースでキャンペーンを実施!! 各ゴルフコースのキャンペーン対象となるショートホールで、ホールインワンやワンオンを達成した人には、豪華な賞品をプレゼント。これは、お父さんの腕の見せどころかも!?

**キャンペーン賞品**

- ●ホールインワン賞／エンジョイプラスパック+『マリオゴルフ ファミリーツアー』ソフト+コントローラ(4個)
- ●ワンオン賞／マリオゴルフオリジナルケース入りお菓子の詰め合わせセット

**問い合わせ先**
「マリオゴルフ ファミリーツアーチャレンジカップ」事務局
☎03-3434-6817

# 第21回 キューブくん

■アドバンスくんの告白は、内容が過激すぎたのかも～？

## 充電 おしゃれに充電できる充電スタンド!

充電ランプがひと目でわかり、アドバンスSPの充電が手軽にできる"チャージスタンドSP"がタムから発売。この商品を10名にプレゼント。欲しい方は"スタンド"係まで。

プレゼント! 10名

チャージスタンドアドバンスSP
8月29日発売／2480円

## 収納 収納したままゲームができる便利アイテム!

装着したままアドバンスSPが遊べる便利な収納ケース、プレボSPが発売。この商品を各3名にプレゼントするぞ!! 欲しい方は希望色を書いて"プレボ"係まで。

プレゼント! 各3名

プレボSP
(ブラック・ブルー)
発売中／1480円

## 専用 DVD／ゲームプレーヤーQ専用のゲームボーイプレーヤーが登場!!

パナソニックから発売されているQに接続できるゲームボーイプレーヤーが10月1日に発売される。価格は5000円。Qユーザーは要注目だ!

## ガチャ ポケモンフィギュアの決定版が登場!!

公式設定をもとに40分の1という統一スケール(グラードンのみ50分の1)で立体化したポケモンフィギュアが、ユージンのガチャ専用商品で発売!! 第1弾は21種のポケモンが8カプセルに分かれて登場。この商品をセットにして5名にプレゼント。"ガチャ"係まで応募してね。

プレゼント! 5名

ポケットモンスター立体ポケモン図鑑第一集
(全8カプセル)／1回200円

## サントラ 『MOTHER 1+2』のサウンドを楽しもう!

『MOTHER1+2』のサントラCDが東芝EMIから発売されたぞ。収録されている曲は『MOTHER』から10曲、『MOTHER2』から16曲の全26曲だ。

発売中／2500円

## 今月の超ゲーム占い

占う人:
福田有宵先生
日本占術協会副会長

占い期間:8月21日～9月19日

今月の超ゲーム占いは『カービィのエアライド』。下の4つの中からお気に入りのマシンを選んでね。そうすれば、キミのひと月の運勢がわかっちゃうぞ。

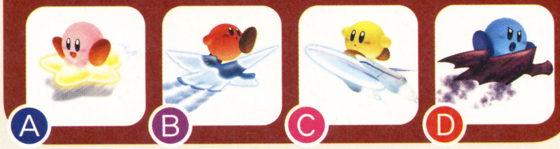


**Aのワープスターを選んだ人は**
予定を早めに済ませることで運勢が好調になる。目上の人のアドバイスは素直に聞くこと。忘れ物が多いので注意。修理代という思わぬ出費や衝動買いが多いので買い物は予算を組むこと。

**Bのウィングスターを選んだ人は**
お祝いごとや楽しいイベントが起こる。だが、はりきりすぎて疲れてしまいがち。スポーツや勉強にもその傾向あり。物事は責任を持って取り組もう。9月10日からは安請け合いは厳禁。

**Cのフォーミュラースターを選んだ人は**
堅実に。変わったことや冒険は控えよう。攻めるよりも守りを固める時期。不要品などの処分に吉あり。夜更かしは胃の調子を悪くする。連絡不足が誤解を招くので、友人との連絡は密に。

**Dのデビルスターを選んだ人は**
8月中は他人に振り回されないように。9月10日からはおもしろいニュースが聞ける。資格やライセンスの勉強に取り組むのも吉。西北によい情報が待っている。趣味のもので出費が多くなる。

●各プレゼントは……はがきに郵便番号、住所、氏名、年齢とこの特捜隊ページの感想を書いて、〒154-8528 (株)エンターブレイン ファミ通キューブ編集部 特捜隊各係まで。締切は9月19日(消印有効)

# ファミ通キューブ+アドバンス特捜隊

## マンスリー掲示板 2003.10

ゲームファンたちが熱〜く語りあうコーナー“マンスリー掲示板”。ゲーム好きなら誰でも参加オーケー！　キミの熱〜い意見が、これからのゲーム業界を変えることになるかもしれない!?　みんなのご意見、待ってるよ〜いっ！

## 今月のお題：『ゲームにまつわる失敗談』

今月のお題は「ゲームにまつわる失敗談」。日々ゲームをプレイしていれば、人には言えない失敗のひとつやふたつ、誰もが経験してるはず。そんな、ちょっと恥ずかしい失敗談を、みんなに語ってもらったぞ。「あ〜あ、コレ、ボクもやっちゃったなぁ……」なんて思い出しながらどうぞ！

●冬にゲームをしていて、電気カーペットのコンセントを抜こうと思い一気に引っこ抜いたら、ゲームのコンセントだった（奈良県・12歳）　●カゼをひいているのにゲームに熱中してしまい、熱が40度近くまで上がった（北海道・13歳）　●登校まえ、「10分だけやろう」と思いゲームしていたら大遅刻（静岡県・13歳）　●テストまえに勉強といつわりゲームをしていたら、成績がガクッと落ちた……（福島県・14歳）　●ゲームボーイにソフトが入らなくて修理に出したら、「ソフトの向きが逆です。」とあっさり言われたはずかしい思い出（大阪府・12歳）　●買ってもらった『ドンキーコング64』。でも、3D画面に酔ってしまいプレイできませんでした（神奈川県・30歳）　●ゲームキューブを買ったとき、興奮し過ぎてメモリーカードを買うのを忘れてしまった（愛媛県・17歳）　●ホラー系のソフトを買っても、怖すぎていつも途中で断念（埼玉県・23歳）　●飼いネコにリセットボタンを押された。いいトコロだったのに……（埼玉県・14歳）　●デート中にゲームセンターへ。でも、彼氏より私のほうがゲームが上手くて、気まずくなり、フラれた……（東京都・31歳）　●両親にゲームをねだったら、父と母、両方が買ってきて、ダブってしまった……（京都府・16歳）　●友だちのゲームソフトを、中古ショップに売っちゃった……（埼玉県・12歳）　●親に塾のテスト代としてもらったお金でゲームを買ったらバレれてしまった……（東京都・14歳）　●いま思えば、たった1年ゲームをガマンしていれば、もっと楽に受験を迎えられただろうなぁ、と思う大学生の自分（奈良県・18歳）　●学校にこっそりゲームボーイを持って行った。でも、見つかって没収……（大分県・18歳）　●欲しいゲームの発売日はバイトを休む！　……人生失敗してるよなぁ（宮城県・21歳）　●ファミコン&スーパーファミコンを捨ててしまったこと自体が大失敗だーっ！（栃木県・14歳）　●連打しすぎて爪がすり減りました（山口県・16歳）　●台風で学校が休みになり、喜んでゲームをしていたら落雷でゲームがストップ！（大阪府・14歳）　●ゲームボーイアドバンスを買った1週間後に値下げされた（宮崎県・13歳）　●メモリーカードがいっぱいになったので、いらないデータを消した……はずなのに、いちばん大切なデータを消してしまった……（東京都・13歳）　●町中捜してやっと手に入れたゲーム。でも……めちゃくちゃつまんねー！（滋賀県・14歳）　●兄と走り回って遊んでいたらソフトを踏んづけて使えなくしてしまった（愛知県・14歳）　●説明書も読まずポケモンを倒しまくっていたら、モンスターボールで捕まえるものだ、と甥、姪に笑われた（東京都・36歳）　●『どうぶつの森』プレイ中に、停電になってリセットさんに怒られた（愛媛県・19歳）　●ゲームキューブ買ったら、エンジョイプラスパックがでやがったーっ！（京都府・20歳）　●中古ショップで『ポケモン銀』を買ったら最強データが残っていた。もったいなくて、はじめから始められない（新潟県・？歳）　●テスト期間中に『ポケモン』が発売されて、そのときのクラスの平均点がさんたんたるものに……（愛媛県・14歳）　●『カードeリーダー＋』の使いかたがまだよくわからず、小学3年生の娘に聞いている……（大阪府・28歳）　●ゲームのやりすぎで、その月の電気代がすごくなったことが……（長野県・14歳）　●いろいろと考えてみましたが、自分には“失敗”という文字はありません……ゲームだけですけど（埼玉県・13歳）

### ＜次回のお題＞

さて、次回のお題は「お父さん、お母さんから見た、ゲームやゲームをしている子供たちに言いたいこと」。お父さん、お母さんからのセキララなご意見を、アンケートはがきの裏にドンドン書いてくださいっ！

## ちょっと変わったご意見集

じつにバラエティーに富んだご意見が集まった今月のお題。ここでは、たくさんのご意見の中から、ちょっと変わったご意見を紹介するぞ！

●ゲームをプレイ中、どうしても手が離せなくてチビったことがあります（北海道・13歳）　●ゲームボーイアドバンスで遊んでいたら、首を下に向けてやっていたため首が固まった……。全治3日。（神奈川県・？歳）　●ゲーム機のフタを開けっぱなしにしていたら、トイレと間違ったのか、ネコがオシッコしていた（千葉県・24歳）　●ゲームやりたさに、友だちの彼氏の家に入り浸っていたら、友だちにマジ切れされた（神奈川県・22歳）　●突然「あ、雨だ！」と子供。でも外は晴天。よく聞くと『どうぶつの森＋』のことでした（広島県・22歳）　●ゲームボーイから煙が出た（兵庫県・14歳）　●『スマブラDX』の大会に通算3回も出場。でも、獲得賞品はアメ1個だけ……（神奈川県・16歳）　●興奮してコントローラーを破壊（北海道・14歳）　●子供たちと『スマブラDX』をプレイ。どうしても勝てない……と思っていたら、あとで私ひとりが標的になっていたことが発覚。大人げなくブチ切れてしまいました（埼玉県・36歳）　●ゲーム機の電源をつけたまま寝て低温やけど（神奈川県・18歳）　●『ロックマン7』を『ロックマンク』と呼んでしまった（愛媛県・15歳）　●登校の途中、なぜかポケットに入れていたゲームボーイのスイッチが入ってしまい、『ポケモン』の音楽が大音量で流れてしまった（富山県・18歳）　●『ゼルダの伝説　神々のトライフォース　4つの剣』を友だちとプレイ中にジャマしあっていたら、本当のケンカになった（千葉県・13歳）　●ゲームしたまま寝てしまい、気づいたらいつの間にか知らないところまで進んでいた（大分県・15歳）　●『動物番長』を『どうぶつの森』シリーズの続編だと思っていた（徳島県・21歳）　●トイレでゲームボーイをプレイしていたらドッポーン！（埼玉県・13歳）

【はみだし特捜隊】『マリオゴルフ ファミリーツアー』の発売をまえに、編集部では全員参加のトーナメント戦を企画。「俺が優勝！」と水ピンも鼻息が荒い模様。以上報告終わり!!

# ゲームソフトご意見帳

## カービィのエアライド
ゲームキューブ　任天堂／7月11日発売

●簡単操作で迫力のレースが楽しめる！（宮城県・14歳）●いままでにない操作感覚！ ひとつのボタンとスティックだけでここまでできるとは!!（山口県・15歳）●シンプルなのに奥が深くて、長く遊べる（茨城県・17歳）●ひさしぶりに"楽しい"ソフトを遊んだ気がした（東京都・14歳）●マシンが個性的。とくにルインズスター！（東京都・11歳）●コピーした能力を途中で捨てられたらよかった（広島県・14歳）●マシンがたくさんあって迷う！（神奈川県・13歳）●グラフィックがきれい。自分がエアライドマシンに乗ってるみたい（滋賀県・10歳）●カービィ以外のキャラクターをもっと出してほしかった（神奈川県・16歳）●『星のカービィ スーパーデラックス』の曲が収録されていて、すごくうれしかった！（神奈川県・13歳）●なぜか、カービィがカッコよく見えるゲーム（大阪府・12歳）●シティトライアルでしか使えないマシンがあるのが残念（香川県・9歳）●リプレイが見られるのがおもしろい（愛知県・8歳）●なんとなく『スマブラ』っぽい雰囲気がある（福岡県・16歳）●コピー能力が少なかった。コースも少ない（三重県・13歳）●シティトライアルで伝説のマシンを完成させたとき、すごい満足感を味わえた（京都府・15歳）●オンラインプレイができたらもっとよかった（三重県・14歳）

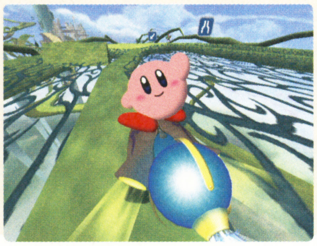

## ポケモンチャンネル ～ピカチュウといっしょ～
ゲームキューブ　ポケモン／7月18日発売

●ピカチュウがかわいい!! 本当にピカチュウと暮らしているみたい（北海道・15歳）●ピカチュウやアチャモの声がとってもかわいい！（大阪府・13歳）●グラフィックがきれい。ミニゲームもついててイイです！（和歌山県・8歳）●ナイスカード集めとゼニゼニショッピングが大好きで～す（富山県・11歳）●いろいろなことが楽しめるのでおもしろかった（神奈川県・10歳）●『どうぶつの森』シリーズとは、また違ったのんびり感がある（福岡県・18歳）●あまり知られていないポケモンも登場するので、ファンには究極のアイテム!?（北海道・10歳）●ジラーチが登場してきてヨカッタ！（神奈川県・7歳）

## スーパーマリオアドバンス4
ゲームボーイアドバンス　任天堂／7月11日発売

●少し難しいけれど、ドキドキして楽しい！（滋賀県・8歳）●一度やるとやめられない！（大阪府・13歳）●いろんなステージがあって飽きません！（東京都・14歳）●昔と同じ『マリオ3』で、とても懐かしかったです（埼玉県・30歳）●海の国、巨大の国がお気に入り（静岡県・11歳）●変身するのがおもしろい！（埼玉県・9歳）●コースの順番を選択できるのがいい（宮城県・55歳）●マリオやルイージの声、変じゃないですか？（佐賀県・14歳）●何よりも、いまプレイしてもぜんぜん古さを感じさせないところに驚きました！（岩手県・23歳）●ファミコン版ではセーブができなくて、なかなか進めなくてイライラしましたが、それも解消！（大阪府・21歳）●氷の国まで進んだけれど、難しくてなかなか先に進めない（新潟県・9歳）●アイテムを集めるのが楽しい！ とくにスーツ系がうれしい!!（岩手県・19歳）●ワールド6で止まっている状態。早くクリアーしたいです（福島県・7歳）●『1』、『2』、『3』と持っているのですが、どうしておまけが全部同じ『マリオブラザーズ』なの？ 変えてちょー（神奈川県・19歳）●カードeリーダー＋との連動で世界が広がった（神奈川県・14歳）●タヌキスーツがなかなか手に入らない（北海道・12歳）●『スーパーマリオアドバンス5』では、ぜひ『マリオRPG』を！（宮城県・14歳）

## F-ZERO GX
ゲームキューブ　任天堂／7月25日発売

●スピード感バツグン！ すっごい興奮する!!（愛知県・23歳）●すっごくリアル（愛媛県・18歳）●あの快感、迫力が味わえるのはこのゲームだけ!!（福岡県・14歳）●かなり難しいけれど、やりごたえアリ！（岐阜県・17歳）●カスタムモードがスゴくおもしろくて、期待以上のソフトでした（沖縄県・14歳）●速すぎです。気づいたら口を開けたままプレイしてます（栃木県・16歳）●アーケード版とリンクするのがイイ（群馬県・29歳）●エンブレム作りが楽しい（神奈川県・14歳）●シナリオモードがイマイチ……（大阪府・18歳）

## お父さんお母さんにも言わせて！ キューブ&アドバンス!!

●我が家には、母専用コントローラー、母専用ゲームソフトがあります（大阪府・29歳）●6歳の息子がゲーム小僧に成長。かく言う私もバリバリのゲーマー。……やっぱり、子供は親の背中を見て育つんですねぇ（青森県・？歳）●7歳の次男は、本誌のお気に入りページを開いて、枕の下に敷いています（愛媛県・？歳）●夏休み中、我が家では「ゲームは1日1時間」ルール。ほぼ守られているのですが、約1名、夜中にこっそりプレイする人が。……パパ？（静岡県・34歳）●まだ3歳の息子はマリオの大ファン。「ボクはマリオ、パパはドンキー、ママはピーチ」とはしゃいでます。でも、「おばあちゃんは？」と聞くと「モンテ族」と……（埼玉県・30歳）●子供が夏休み中なので、ゆっくりゲームができません……（北海道・29歳）●ゲームキューブが故障して、修理に出しています。『どうぶつの森e＋』やりたくてウズウズの毎日。早く帰ってきて！（神奈川県・？歳）●9月号のカービィのビーチボールにつられて、何冊も買ってしまいそうになるところを、3人の子供に止められました（神奈川県・35歳）●年寄りでもゲームで遊びます（兵庫県・64歳）

## ボクらの太陽
ゲームボーイアドバンス　コナミ／7月17日発売

●太陽の下に行くのがひと苦労。でも、新しい発想でいい（愛知県・25歳）●太陽によるゲーム内の変化が楽しい（青森県・33歳）●いままでにないシステムの新感覚ゲーム（岐阜県・13歳）●「いつも心に太陽を！」……あのリタちゃんの声、たまんないねぇ～（栃木県・13歳）●動画がスゴイ！ バトルがスゴイ!! 声が出まくり!!!（秋田県・15歳）●アクションも謎解きもおもしろい。太陽が出ていなくても遊べるのがイイ（愛知県・14歳）●何が起きるかわからないストーリーが○（長野県・17歳）●思ったより機能が充実していない……（石川県・17歳）

# 新作ゲームクロスレビュー

**今月のクロスレビュー／8月1日～8月31日発売のソフト**

## 水ピン

不可能を可能にする付録!! 「こんなモノが付録だったらいいけどムリだろうなあ」と、みんながあきらめてるようなモノまで付録としてつけられるようにがんばってます!! 来月以降にも期待してね。ご要望もお待ちしてま～す。

## ローリング内沢

本誌編集長の決めポーズ、"水ピース"に対抗し"うちざわんだふる"(両手を頬に当てて首を左45度に傾ける)というのを考えたぞ。小、中学生は学校で、若奥様は昼下がりの公園で流行らせよう。原作ファンなら8点!

## 本田やよい

この号が発売されるころ、私は故郷の長崎県佐世保市に帰省中。会社更生法の適用を申請したハウステンボスがどうなってるのか、この目で確認してきます。いいテーマパークだから残ってほしいんだけどなあ……。

## デビル藤原

「デビル藤原の髪が黒くてイラストと違う!」という読者のお手紙が多かったので、久しぶりに金髪にしちゃいました。でも、電車に乗ると自分のまわりに人が寄ってきません……。俺って見た目が怖すぎるのかな?

---

おすすめ! おすすめ! おすすめ! おすすめ!

ニンテンドー ゲームキューブ

**8月7日**

## BIOHAZARD CODE:Veronica 完全版

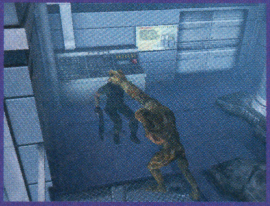

カプコン／4800円

アクション・アドベンチャー／ホラー

他機種で発売された同名ソフトに新イベントなどを追加。ふたりの主人公を操ってゾンビを倒せ。

**水ピン**
『0』や『1』ではなく、『2』や『3』と同じ成り立ち。他機種版をそのまま移植。とはいえ、作品として色あせている部分はない。あいかわらず恐怖感は高いし、謎解きも楽しい。ハマれる。『4』へとつながる話ということもあって、未体験のファンなら必プレイ。

**ローリング内沢**
絶海の孤島から脱出するというストーリーが緊張感を増幅させる。ところどころ心臓がドキッとする演出があるのも『バイオ』ならでは。あっちに行ったりこっちへ行ったりとおつかいゲーム的だが、謎解きはしっかり作られていてじっくり楽しめる。

**本田やよい**
他機種版の移植。新鮮味はやや薄れる(『0』体験者ならなおさら)ものの、やはりハマリ度は高い。絶妙な難度の謎解きと、展開が気になるストーリーに夢中になる。とはいえ他機種版と大きな違いはないので、未体験者にオススメって感じ。

**デビル藤原**
他機種で数年まえに発売されたソフトの移植版なので、『0』と比べるとグラフィックはやや見劣りする。しかし『バイオ』ならではの恐怖は健在。謎解きの難易度もそこそこなので、ライトユーザーでも十分楽しめるが、独特の操作感にやや戸惑うかも。

---

おすすめ! おすすめ! おすすめ! おすすめ!

ニンテンドー ゲームキューブ

**8月8日**

## ファイナルファンタジー・クリスタル クロニクル

任天堂／6800円

RPG／冒険・ファンタジー

さまざまなイベントやバトルをこなして"ミルラの雫"を集めよう。最大4人まで同時に遊べるぞ。

**水ピン**
過去のシリーズとは別モノ。またプレイ人数によって魅力も異なる。ひとりプレイはややじれったさを感じるものの、チクチクと進めるのが楽しい。複数人プレイは声を出し合っての協力が新鮮。驚くほど美麗なグラフィックと練り込まれた世界観にドップリ。

**ローリング内沢**
『FF』と銘打ってあるが生っ粋の『FF』ファンにとっては奇妙な作品に思えるかも。すごく実験的なソフトで細かいツッコミ部分も多々あるが、それらをひっくるめてもこの新しい試みは高く評価したい。多人数での新たな遊びかたがここにある。

**本田やよい**
『FF』とも『聖剣』とも『サ・ガ』とも違う、幻想的で不思議な雰囲気。絵本の中の登場人物になった気分を味わえる。とくにリルティが超かわいい。マルチプレイは、仲のいい人どうしで怒鳴りあいながらでないと、真の楽しさは味わえないかも。

**デビル藤原**
多人数プレイで遊んでこそ醍醐味が味わえる作品。参加人数によって、プレイ感覚が変化するのがおもしろい。アクション性が高く、合体魔法を編み出す作業も楽しい。しかし、新しい感覚のゲームなので好みが分かれるかもしれません。

---

ニンテンドー ゲームキューブ

**8月8日**

## ドラゴンドライブ ディマスターズショット

バンダイ／6800円

シューティング／コミック・アニメ

同名アニメが題材。4形態に変形するドラゴンを自由自在に操り、襲いくる敵を撃ち落とせ!

**水ピン**
全方向への移動が可能、多くのボタンを使うなど、システムや操作関係が複雑。敷居は低くない。原作が好きだからという理由で飛びついたお子様にはツラいかも。ただ、慣れればやり込みがいがある作り。幕間に流れるアニメや声の演出は盛り上がる。

**ローリング内沢**
ゴリ押しで何とかなるシューティングだが低年齢向けとしてはアリかも。丁寧な作りだが、メリハリ、緊張感ともに薄い。おまけのアニメディスクやカード集めなどは、もろに原作アニメファン向け。操作のとっつきの悪さは改善の余地あり。

**本田やよい**
何度もプレイし、カードを集めて強くなってからでないとおもしろさを体感できない。シューティングゲームとしても、一般的なものとはやや趣向が違うので、慣れるまで戸惑うかも。序盤で投げ出さないかどうかがハマれるか否かのカギ。

**デビル藤原**
ターゲットに合った難易度は○。しかし、敵が見づらかったり、操作のとっつきが悪いなどマイナス面もいくつかあるのが残念。カードを集める要素は収集欲をかなりかき立てられます。シューティングゲームに重要な爽快感は感じられる。

---

**そのほかに今月発売されるゲーム**

ゲームキューブ BIOHAZARD COLLECTOR'S BOX ●8月7日 ●19800円 ●カプコン

ゲームキューブ テイルズ オブ シンフォニア+エンジョイプラスパック シンフォニックグリーン エディション ●8月29日 ●28000円 ●ナムコ

おすすめ! おすすめ! おすすめ! おすすめ!

## ニンテンドー ゲームキューブ　8月29日

### テイルズ オブ シンフォニア

ナムコ／6800円

RPG／冒険・ファンタジー

大人気RPG『テイルズ オブ』シリーズ最新作。闇に覆われた世界を救うために冒険しよう。

**9** なによりストーリーがおもしろい! キレイだけど親しみやすいグラフィックと、叙情的な音声再生により、感情移入度も高い。アクション要素のある戦闘は工夫のしがいがあってのめり込める。システムにわかりにくい部分もあるが、奥深さがあって◎。

**8** アクション要素のある戦闘が爽快感をもたらしており、なおかつ戦略性もあってじっくり楽しめる作り。パーティーのキャラどうしの会話が楽しめるスキット機能によりメリハリ感が生まれ、飽きさせない構成。細かい部分に思いやりのある作品。

**10** 魅力的なキャラクター、泣かせるストーリー、白熱する戦闘。いずれの点においても、プレイヤーを飽きさせない要素が満載。さきの展開が気になり、気がつくと長時間プレイしてしまう。こんなRPGにひさしぶりに出会えて、個人的には大感動。

**10** RPGの肝であるストーリーが秀逸。登場キャラクターたちもかなり魅力的です。アクション要素のある戦闘は好みが分かれるが、全体的に飽きさせない要素が満載。ゲームのテンポがよく、サクサクと進められるのもうれしいですな。

## ゲームボーイ アドバンス　8月1日

### アラジン

カプコン／4800円

アクション／映画

アラジンを操作し、多彩なアクションと仕掛けを駆使して、ステージクリアーを目指そう。

**6** オーソドックス。とはいえ古さを感じさせないのは立派。アラジンの動きが多彩なのは、見ているだけでも楽しい。ただ、アクションの難易度が高いのは困るところ。原作やキャラクターのファンが軽い気持ちで手を出すと痛い目に会うはず。根気が必要。

**6** 過去の同名作品の移植作。アクションやギミックなどはオーソドックスでありながらも、いま遊んでも楽しめる。主人公が足場から足場へと飛び回るジャンプの爽快感が味わえ、その滑らかな動きは目でも楽しめる。低年齢層にはチト難しいか。

**6** さまざまなアクションを駆使して進むのは楽しい。でも敵の攻撃や配置が意地悪で、なかなかさきに進めない。何度もくり返し挑戦してクリアーする、というのがカプコンのディズニー作品の特色なんだけど、このゲームにもあてはまると感じた。

**6** アクションが非常に多彩で、ゲームのテンポもかなりよい。キャラの動きも滑らか。しかし演出が地味なせいか、イマイチ盛り上がりに欠ける印象。またディズニーの雰囲気は再現されているのだが、ターゲットに対して難易度がやや高い感じもする。

## ゲームボーイ アドバンス　8月1日

### 幻想魔伝最遊記 ～叛逆の闘神太子～

デジタルキッズ／5800円

アドベンチャー／アニメ

人気アニメが題材。選択肢やミニゲームでキャラを強化し、マップ上の敵をすべて倒せ。

**6** わかりやすいものの、ゲームとしての魅力は薄い。アドベンチャーパートでは、選択肢を選んだ結果が予測できずカンに頼るしかない。コマンド選択による戦闘は、駆け引きがありそうなのにそうでもないのが残念。ゲーム慣れしていない原作のファン向き。

**5** テンポはいいが唐突すぎる展開。原作ファンがターゲットだがそれ以外のユーザーは入りにくい印象。キャラクターのパラメーターが変化するがプレイヤーの行動とはほぼ無関係なのは戸惑う部分。スピーディーな展開は◎だがメリハリは淡い。

**5** キャラクターの魅力やストーリーのおもしろさは原作そのもの。ゲームとしての完成度は疑問。与えられた選択肢を選び、戦闘をこなすだけ。中断セーブはおろか、ステータスの確認もなにもできない。ファン向けとしてもちと工夫が足りないかな。

**6** かなりファン向けに特化した印象の作品。テンポよくサクサクと遊べるのはうれしいが、展開が単調すぎて盛り上がりに乏しい。またメッセージが小さくて読みづらかったり、中断セーブができないなど、不親切な部分が目立つ。キャラには魅力あり。

おすすめ!

## ゲームボーイ アドバンス　8月1日

### テイルズ オブ ファンタジア

ナムコ／4800円

RPG／冒険・ファンタジー

『テイルズ オブ』シリーズ1作目の移植版。今作では新キャラやイベントが追加された。

**7** 古さは隠せないが、いまプレイしても良質。アクションによる戦闘は工夫のしがいがあって○。自動で戦う仲間との連繋が楽しい。ただ、戦闘が多すぎるのは閉口。展開がやや強引なものの、壮大なストーリーはテンポよく進む。各所で音声再生されるのは驚き。

**7** 10年近くまえの作品だが、緊張感ある戦闘、テンポのよい展開、使いやすいインターフェースなど丁寧な作り。アクション要素の濃い戦闘はアクションゲーム好きにも楽しめる。新要素も含まれており一度プレイしたファンでも楽しめるはず。

**7** シリーズ1作目の移植に加え、新キャラクターも登場。しかもキャラがしゃべりまくりとあって、ファンならまちがいなく買い。ストーリーやシステムなど、最近のRPGに慣れた身にはさすがに古さが否めないけど、それでも十分遊びがいがある。

**8** 古臭さは否めないが、大人気RPGシリーズの第1弾だけあって完成度はかなり高い。シリーズ特有のアクション要素を含んだ戦闘は好みが分かれる。いまどきのゲームと比べるとテンポは悪いが、作りが丁寧でライトユーザーでも十分に楽しめる。

おすすめ! おすすめ! おすすめ!

## ゲームボーイ アドバンス　8月1日

### ポケモンピンボール ルビー&サファイア

ポケモン／4800円

アクション／ピンボール

『ルビー・サファイア』に登場した201種類のポケモンを集めて、図鑑を完成させよう。

**9** ピンボールとしてしっかり楽しめるデキ。ゲームならではの仕掛けが多く飽きさせない。それに加えてポケモンをゲットするという大きな喜びが味わえるのが◎。ボールの位置によって画面がスクロールするが違和感はない。ボールの速さを選べるのは親切。

**9** ひたすら点数を競い合うことになるピンボールだが、それだけでなくポケモンを集めるという目的性があるのが◎。比較的狙ったトコにボールが行きやすいのはもちろん、なかなかボールが落ちない仕組み。初心者&低年齢層でも楽しめる作り。

**7** 『ポケモン』好きな小中学生向けに、セーブボール機能などがあり親切設計。逆にいうとピンボールゲームとしては仕掛けの種類が少なく、やや物足りない印象。手軽にピンボールを楽しみつつ、コレクション欲を満たしたい人向けって感じかな。

**9** 前作同様にピンボールと『ポケモン』がうまく融合している。ボールが落ちにくくなっているうえに難易度も高くなく、ライトユーザーや低年齢層が楽しめる作り。ポケモンをゲットする方法も多彩なので、飽きずに遊べる。やり応えがかなりあります。

※このコーナーでの評価は、サンプル版（ほぼ製品と同様のもの）を使用しています。サンプルが入手できなかったゲームについては、欄外での紹介にとどめ評価はのちの号で掲載します。※数字は10点満点の総合評価です。※発売日の上のレビュアーのマークは、その批評家がオススメするソフトです。

### そのほかに今月発売されるゲーム

ゲームボーイ アドバンス　お買い得シリーズ第7弾 かわいいペットシリーズ『仔犬といっしょ! 愛情物語』+『わんわんパズル』　●8月1日 ●4800円 ●カルチャーブレーン

ゲームボーイ アドバンス　ゲームボーイアドバンスSP マナブルー・エディション（新約 聖剣伝説同梱版）　●8月29日 ●18300円 ●スクウェア・エニックス

## ゲームボーイアドバンス 8月7日
# DUEL MASTERS

**タカラ／4800円**
カードゲーム／キャラクター

同名トレーディングカードゲームをシミュレート。多彩なデッキを組んでバトルに挑め。

**7** 実際のカードゲームを再現。ひたすらコンピューターと対戦。それゆえアドバンス版ならではの魅力は薄いが、本来のおもしろさは十分に味わえる。これでルールや定石を覚えるのは、難しいがなんとかなる。セーブのタイミングが限られているのは不親切。

**6** カードゲームをテレビゲーム化。過度な演出はほとんどなくあっさりした作り。テンポはよいが演出的には弱い印象。ただカードゲームの楽しさは表現されておりオリジナルのファンなら楽しめるはず。インターフェースは使いづらいです。

**6** カードの種類が多く遊びがいがあり、バトルの演出もいい。でもコンピューターと対戦してカードを集めないと対人戦ができないのに、コンピューターが強すぎてなかなかカードが集められない。難易度設定など、初心者向けの機能がもっとほしかった。

**6** ルールがシンプルなので、初心者でも楽しめる。カードの種類が豊富なため、デッキを作る楽しさも味わえます。しかしインターフェース部分が悪い。携帯機なので、バトル中でもセーブできる機能がほしかった。実際のカードゲームの魅力は伝わってきます。

## ゲームボーイアドバンス 8月7日
# ボボボーボ・ボーボボ マジで!!? 真拳勝負

**ハドソン／4800円**
RPG／コミック

同名マンガが題材。キャラの奥義をうまく使って、マルハーゲ帝国の追っ手を倒すのだ。

**6** よくも悪くも前作よりまともな作りに。パーティーに組み込むキャラによって、戦闘時のアクション性が変わるのはおもしろい。育成も楽しめる。難易度は適度。ゲームとして不条理に感じる部分はあるが、原作どおりの破天荒さに押されてあまり気にならず。

**5** ミニゲーム仕立ての必殺技はギミックとしてはオモシロイがゲームのテンポを悪くしている印象。ほかのシステムはオーソドックスで全体的にこぢんまりまとまっている。原作の世界観は忠実に再現されていてファンなら楽しめる。ファンアイテム。

**6** せっかくキャラクターを自由に入れ替えられるのに、好きなアトラクションに好きなメンバーで入れないなど、制約がある点が不満。ボーボボなど一部のキャラの奥義が前作の使い回しなのも不満。笑える会話、独特のノリはあいかわらずおもしろい。

**5** 理不尽かつ不条理なギャグが満載のゲームですな。原作の雰囲気はうまく再現されているんだけど、RPGとしての完成度はやや低い印象。ゲームのテンポが悪く、エンカウント率も高めです。ミニゲーム仕立ての必殺技はかなりおもしろい。

## ゲームボーイアドバンス 8月8日 おすすめ!
# ロックマン エグゼ バトルチップグランプリ

**カプコン／4800円**
シミュレーション／カードプログラミングバトル

バトルチップを組み込んでプログラムデッキを作成し、トーナメントを勝ち抜こう。

**8** おなじみの世界観と、シンプルで理解しやすいルールにより、間口が広い。いままでと違う、まったく新しいシステムなのに、入り込みやすいのは○。試行錯誤しながらデッキを組み、その結果を見るのは地味ながら楽しい。デッキ構築の奥が深くてハマれる。

**7** チップを並び替える楽しさはあるものの戦闘シーンはほとんど見ているだけ。運要素も強くプレイヤーが介入できる部分は少ない。物足りなさもあるがそれをカバーするテンポのよさや演出が◎。見やすく使いやすいインターフェースもよい。

**8** チップを使ったカードバトルという、いままでの『エグゼ』になかった遊びかたが新鮮。遊びかたの説明もわかりやすいし、6人のキャラごとにストーリーが微妙にちがうので、何度も楽しめる。何より集めたチップで友だちと対戦するのが熱い。

**8** キャラクターごとに、それぞれ物語や戦略性が異なるので何度も遊べる。戦闘は基本的にオート進行。さらに、運まかせの要素が強いため好みが分かれるかも。試行錯誤しながらチップを組み替える作業はかなり楽しい。作りも非常に丁寧です。

## ゲームボーイアドバンス 8月8日
# どうぶつ島のチョビぐるみ

**ロケットカンパニー／4800円**
アドベンチャー／コミュニケーション

お菓子作りやダンスの練習などをしながら、たくさんのチョビぐるみと仲よくなろう。

**7** プレイ感覚は『どうぶつの森』に似てる。かわいいキャラたちとのんびり過ごす楽しさが味わえる。自由度はそれほど高くなくやや単調さも感じるが、低年齢層にはピッタリ。ミニゲームや電子手帳機能など、楽しみが多いのは○。収集要素もあってハマる。

**6** 『どうぶつの森』風。しかし島全体をいじれるのではなく、あくまでも動物たちとのコミュニケーションがメイン。アレもできるコレもできるという自由度の高さはよいが全体のバランス的に散漫になっている印象も。細かい作業が好きなら。

**6** 『どうぶつの森』に女の子の好きな携帯機能をプラスした感じ。キャラクターもかわいいし、イベントもそこそこ起きるし、狙いどころはいいと思う。でも町が無駄に広かったり、毎日がたんたんと過ぎていくなど、完成度はまだまだ低い。

**7** 動物たちとのコミュニケーションが楽しい。比較的序盤から自由度が高いので、場合によっては戸惑うことも……。アイテムが豊富なのは○。入力した友だちのデータがキャラになるのもおもしろい。気長にコツコツと遊びたい人向けですな。

## ゲームボーイアドバンス 8月8日 おすすめ!
# スーパーロボット大戦D

**バンプレスト／5800円**
シミュレーション・RPG／SF・ロボット

『マクロス7』などの5作品が新規参戦。それらの原作を再現したシステムも多数搭載している。

**8** いつもの『スパロボ』のさらなる正常進化。いつもどおり、携帯機向きの機能がそろっていて○。戦略性と自由度が高く、頭を使う楽しさとやりがいを得られる。シナリオは複雑。長い会話シーンで進行するため、ファンでないと理解しがたいのは残念。

**7** システムに劇的な変化は見られないが、連作で培われた演出やテンポのよさなどは引き継がれており、安心して遊べる。安定感はあるものの、マンネリ化と一見さんがとっつきにくい印象は否めない。変わらないことがファンにとってはうれしいことなのかも……。

**8** いままでなかったのがむしろ不思議なくらいの新システム、パイロット成長。これによってキャラクターへの愛着がさらに増した。登場ロボットやストーリーは完全に好みが分かれるところだけど、個人的には女主人公の秘密に興味をそそられた。

**9** 新シナリオ&新システム、新ユニット登場というだけでファンは買い。圧倒的かつ独特の世界観はライトユーザーにはとっつきにくいが、基本システムは完成の域に達しているので誰でも楽しめるはず。戦略性も非常に高く、やり込みがいあり。

---

**そのほかに今月発売されるゲーム**

- ゲームボーイアドバンス　お買得シリーズ第8弾『おしゃれプリンセス3』　●8月29日 ●4800円 ●カルチャーブレーン
- ゲームボーイアドバンス　バトルネットワーク ロックマン エグゼ Best Price　●8月 ●2980円 ●カプコン

おすすめ！ おすすめ！ おすすめ！

ゲームボーイ アドバンス

8月29日

## 新約 聖剣伝説

スクウェア・エニックス／5800円

アクション・RPG／冒険・ファンタジー

主人公を操り多彩なアクションを駆使して、フィールド上のモンスターを倒していこう。

7

リメイクだけに作りはオーソドックス。とはいえ、グラフィックや演出などはまったく新しいもの。新作と言ってもおかしくないデキ。謎解きや成長の要素など、奥の深さが味わえるのは○。話はやや複雑でわかりにくい。全体にテンポがイマイチなのは難。

9

なによりも見やすく使いやすく遊びやすいこだわりのインターフェースが◎。ボタンを触っているだけで楽しいという感覚は重要。また、小さいながらもキャラの動きがよく、さまざまな演出も凝っており目でも楽しめる。丁寧な作りの良作。

9

『聖剣2』ファンの私としては、ジェマの三騎士、ヴァンドールなどの固有名詞が出てくるだけで感無量。奥の深いストーリーに武器や魔法の成長、バランスのいい謎解きなど、ファンのみならず未体験者にも楽しめることまちがいなし。

9

ストーリー&世界観、さらには登場キャラクターも魅力的。キャラの動きも非常によく、演出面もいい感じですな。難易度は若干高い印象を受けるけど、ライトユーザーでも十分に楽しめる範囲かと。インターフェースも見やすいうえに使いやすいです。

# BEST PICKs of This MONTH

## 今月はコレがおすすめ

ゲームキューブ、アドバンスともに豊作!! 『ポケモンピンボール』と『バトルチップグランプリ』は、本編とは違う楽しさが満喫できて◎。『BIOHAZARD』、『スパロボD』はファンなら大安定。『ファイナルファンタジー』は万人向きじゃないけどハマれる魅力満載。『チョビぐるみ』もいい味。個人的なイチ押しは『テイルズ オブ シンフォニア』。泣ける!!

ピンボール好きなら、『ポケモンピンボール』。気軽に楽しめるよ。『新約聖剣伝説』はじっくりと遊びごたえのある内容でファンも納得の出来かと。あと『ファイナルファンタジー・クリスタルクロニクル』はすごく実験的なソフト。プレイヤーやプレイ環境を選ぶゲームだと思いますが、出来はすごいよいです。気になる人なら。

『テイルズ オブ シンフォニア』は文句なしにオススメ。まちがいなく泣ける。『聖剣伝説』は『聖剣2』の後日談として楽しむもよし、まったく新しい作品として味わうもよし。『クリスタルクロニクル』といい、今月はどこかなつかしい匂いのするゲームが豊作でした。『コードベロニカ』と『バトルチップグランプリ』もぜひ遊んでみてください。

今月の俺のイチオシは『テイルズ オブ シンフォニア』。久しぶりに熱いRPGに出会ったって感じです。『ポケモン』好きの人は、迷わず『ポケモンピンボール』。熱中度はかなり高いソフトですぞ。『スパロボD』と『聖剣伝説』も超おすすめ。今月は良作ソフトがたくさんあってうれしいけど、これだけあるとお金が足りませんな。

## 再録 過去レビュー

16ページの欄外の『ロックマン エグゼ Best Price』は以前発売されたゲームの低価格版です。ゲーム内容は同じなので、そのときの評価をここで紹介。

ゲームボーイ アドバンス

2001年3月21日

### バトルネットワーク ロックマン エグゼ

カプコン／4800円

アクション・RPG／SF・冒険

おなじみのロックマンが装いも新たにRPGとなって登場。電脳世界の平和を守るために戦おう。

9

超気合の入ったグラフィックと、ゲーム世界の構築。カプコンの本気を十分感じた。細かい部分をキッチリ作ると、トータルの印象がまるで違うという見本。斬新でアクション要素のある戦闘など、ロックマンらしいRPGになってる。次世代ロックマンがここにある。

8

IT時代の『ロックマン』。森首相もビックリの完成度の高さです。とくにカードゲームの楽しさとアクション要素をミックスした戦闘が斬新で簡単ながらも奥が深いです。アクションが苦手でも楽しめる『ロックマン』シリーズのひとつですね。

6

いきなり「PETをプラグイン」なんて言われても、ネットやってない子にはわかんない。世界観に関する説明が出てくるのが遅すぎるし、しかもあまり丁寧じゃない。最初から具体的に説明して～。戦闘は要素が盛りだくさんで、けっこう楽しい。

8

『ロックマン』といえば、硬派のアクションゲーム。RPGにして大丈夫？ という心配がありましたが、ノープロブレム。さまざまなパーツを使いこなしながら戦う戦闘は楽しい。しかも戦闘ではアクション要素があるので、つねに緊張した戦いが楽しめる。

※2001年5月号に掲載されたものです。

## READER's 読者レビュー

### カービィのエアライド

ゲームキューブ　任天堂／5800円

10

簡単な操作で気軽に遊べるのがうれしい。ひとりで遊んでも楽しいが、友だちとの多人数プレイもかなり熱いです。スピード感もあり、気持ちよく遊べる。3つのモードがどれも楽しいです。

神奈川県／カーリー

### 実況パワフルプロ野球10

ゲームキューブ　コナミ／6980円

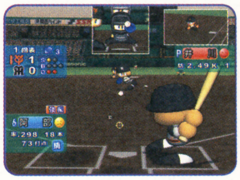

9

サクセスモードでアメリカに行けるのに驚いた。新モードのマイライフは野球人生を体験できるので、野球ファンにはたまりません。モードの種類がたくさんあって、長く遊べるのもうれしいです。

東京都／ブルー

### 読者のレビューを大募集！

プレイしたゲームの感想を100文字前後で送ってくれ！ ゲームタイトルとメーカー名、機種名、点数を忘れずに。採用者には図書カード500円分を進呈するぞ！

あて先

〒154-8528
(株)エンターブレイン
ファミ通キューブ編集部
「読者レビュー」係
E-mailアドレスは
famitsu-cube
@ml.enterbrain.co.jp

※このコーナーでの評価は、サンプル版（ほぼ製品と同様のもの）を使用しています。サンプルが入手できなかったゲームについては、欄外での紹介にとどめ評価はのちの号で掲載します。※数字は10点満点の総合評価です。※発売日の上のレビュアーのマークは、その批評家がオススメするソフトです。

はみだしおたより

『どうぶつの森e+』の景品を出してください。（大阪府・稲葉浩志）

●今月はオリジナルカードがついてるから、楽しんでね。ほほほっ。

巻頭特集 ファミ通オリジナルカードe+付録記念っ！

# どうぶつの森e+

## 金の道具の入手方法からファミコン攻略まで

プレゼントは006ページ！

**ニンテンドー ゲームキューブ®**

| | | |
|---|---|---|
| その他 | 6月27日発売 | 任天堂 |
| コミュニケーション | 価格6800円 | プレイ人数・1 |

GBAケーブル対応
モデムアダプタ対応
ブロードバンドアダプタ対応
使用ブロック数・59
カードeリーダー＋同梱
CERO全年齢対象

## 村での生活がもっと楽しくなるポイントを大紹介！

### ポイントその1 村の住人とすっごく仲よくなると……

住人たちと仲よくなるには、毎日かかさずコミュニケーションを取ることが重要。積極的に話しかけて、マメに手紙を出すようにすれば相手も喜んでくれるはず。おつかいを引き受けたり、手紙に洋服などのプレゼントをつけてあげれば効果倍増だ。そうしてとくに親しくなったどうぶつは、近くを通りかかると向こうから声をかけてくれたり、とたけけのライブミュージックをくれるようになるのだ。村中のどうぶつたちと仲よくなろう！

話しかけたり……

⬅世間話で終わることもあれば、おつかいなどを頼まれることも。

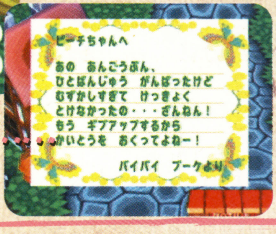


手紙を出したり……

➡手紙にはかならず返事がくる。いいかげんな内容だと……。

むこうから声をかけてくるように！

⬆移動中に声をかけられたら、その住人とはかなり親しくなっているということ。近づいて話しかけてみよう。なにか特別な会話が展開されるかも。

### ポイントその2 郵便局に貯金ができる！

自宅の改築をすませ、プライベートアイランドの代金も払い終えると、郵便局で貯金ができるようになる。持ちきれないほどお金があるというリッチマンは、郵便局に預けるといいぞ。貯金が一定額に達するたびに、下のような景品がもらえるのだ。すべて非売品のレアアイテム。めざせコンプリート！

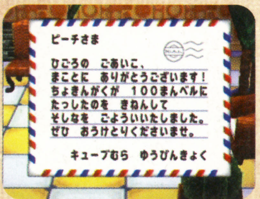


⬆100万ベル貯金してようやくティッシュ。先は長いぞー！

**貯金でもらえる記念品**

| 貯金額 | アイテム |
|---|---|
| 100万ベル | ティッシュペーパー |
| 1000万ベル | ぶたのちょきんばこ |
| 1億ベル | ポスト |
| 99億9999万9999ベル | ゆうびんきょくのもけい |

もけいをめざしてがんばってます！

⬆目標は貯金額の限界値！ お金をかせぐにはカブがオススメ。

### ポイントその3 花をつめるって知ってた？

村に植えてある花の上に立ってBボタンを押すと、花をつんで手に持つことができる。「花束がほしい」という住人には、この方法で花を渡すのだ。ただし花は「もちもの画面」で手から外すと消えてしまうので注意。

⬅つんだ花を地面に植えもどすことはできないぞ。

### ポイントその4 おクスリの使いみち

たぬきちのお店に売っている“おクスリ”は、主人公がハチに刺されたときに使うアイテム。1200ベルとちょっと高めだが、使えば一瞬にして顔のハレが引くぞ。セーブしてゲームを再開させても治るんだけどね。

⬅これがおクスリ。つねにお店に置かれている。

© 2001-2003 Nintendo

ついにオリジナルキャラクター登場！

# どうぶつの森 カードe+

# ファミ通バージョン

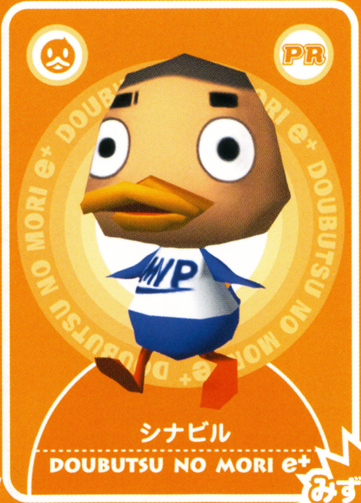


これが1枚入ってる!!

みずしな先生描きおろしキャラクター！

# どうぶつの森 カードe+ ファミ通バージョン

この中にファミ通オリジナルバージョンのどうぶつの森カードe+が入っています。ファミ通オリジナルバージョンは、非売品のスペシャルカードです。

どうぶつの森e+

## シナビル

© 2003 Nintendo

| | |
|---|---|
| ふく | MVPTシャツ |
| 星座 | かに座 |
| クチグセ | ・・・シナ |

坊主のアヒルなんて珍しいね。何だかマンガ家になりたいらしいけど、そのための努力はしてるのかしら？遊んでばかりじゃ夢はかなわないよ！

すきなことば

◆楽して儲ける

ID : 06-C201

ファミ通

ファミ通キューブ+アドバンス

10月号特別付録

©2001-2003Nintendo

# ポイントその5 金の道具を手に入れよう

村の生活になくてはならない4つの道具、つりざお・あみ・スコップ・オノに、特殊な効果がついた金色バージョンが存在することを知っていたかな？　入手方法とその効果は下で解説しているとおり。どれも手に入れるのはすごくたいへんだけど、その苦労に見合うだけのすばらしい性能を備えているのだ。ちなみに"きんのオノ"入手時には、"いずみじいや"という新キャラクターが出現するぞ。

**金の道具は4種類**

- きんのつりざお
- きんのあみ
- きんのスコップ
- きんのオノ

⬅金の道具をすべて集めるのは、1日や1週間ではとてもムリ。「いつか手に入ればいいや」くらいの気持ちでのんびりやろう。

➡手に入れた金の道具は、たぬきちのお店のカタログに登録される。もちろん非売品なので、注文することはできないぞ。

## きんのつりざお　きんのあみ　の入手方法

### 魚や虫を全種類捕まえる！

魚を全種類釣り上げると"きんのつりざお"、虫をすべて捕まえると"きんのあみ"が手に入る。最後の1種類を捕まえて図鑑を完成させると、つぎにゲームをはじめたとき、コトブキ村長が主人公の家までアイテムを届けてくれるのだ。効果は、通常のつりざおやあみより、魚や虫が捕らえやすくなるというもの。お金かせぐのに役立つし、博物館のコンプリートもダンゼン楽チンになるぞ。

⬇魚・虫コンプリートでメッセージが表示される。

⬆つぎのプレイ開始時、コトブキが家までやってくる。がんばったごほうびとして、金の道具をくれるぞ。

⬅釣るのが難しい魚でも、きんのつりざおだと針に食いつきやすくなるのだ。

➡きんのあみは捕獲範囲が広い。すばしっこい虫が捕まえやすくなるぞ。

## きんのスコップ　の入手方法

### 光る地面にスコップを埋めて……

1日1ヵ所、村のどこかに出現する光る地面。掘ってお金を取り出したあと、できた穴にスコップを入れて埋めるのだ。4日後、運がよければその場所から金色の木が生えてくる。大きく育ったあとに木をゆらせば、"きんのスコップ"が落ちてくるぞ。このスコップを使って地面を掘ると、たまにお金が出ることがある。金額は100ベルと小さいけど、それでもうれしいもんです。

⬆穴に埋めるためのスコップを手に入れ、光る地面を捜すのだ。

⬆金の木が生えたら大成功。成長するまで待って木をゆらせ！

⬆なにもない地面からお金が出てくる。掘りすぎて村を穴ボコだらけにしないように。

## きんのオノ　の入手方法

### 村をサイコーの状態にして15日間保つ！

願いの泉で「むらのこと」を聞くと、現在の村の状態を確認できる。アドバイスにしたがって雑草を減らし、苗を植えて木を増やせば、どんどん住みやすい村になっていくぞ。そうして泉の評価が「サイコー！」まで上がったら準備はオーケー。毎日雑草を抜きつつその状態を15日間キープし続け、16日目に願いの泉で「むらのこと」を選択すれば、いずみじいやが現れて"きんのオノ"をくれるのだ。

⬅目標は雑草ゼロ、木が1ブロックに10～15本だ。

⬆ついに姿を現した、泉の精ならぬいずみじいや。村をいい状態にしてくれたお礼ということで、きんのオノをプレゼントしてくれる。

⬅きんのオノの特長は、何回使っても刃が欠けず壊れないこと。岩を叩いてもヘッチャラだ。

**はみだしおたより**

『どうぶつの森カードe＋』の付録をつけてください！（石川県・リンゴトマト）

●いや、だから今月の付録なので、楽しんでね。へへへっ。

はみだしおたより
**シナビルのカードがスゴイ楽しみです！**（愛知県・バンダム）
●そーでしょ〜！　シナビルくん、かなりいい味だしてますから、遊んでやってね！

# ポイントその6　リセットかんしセンターにあのお兄さんが……！

まずはリセットかんしセンターへ行く方法をおさらい。村じゅうの岩をスコップで叩いてまわると、たまに岩が壊れ、下から穴が現れることがある。それがセンターの入り口だ。何度も訪れるとラケットさんに会えることもあり、兄弟の楽しいやりとりを楽しめるのだ。その内容は毎回異なるが、ここでは特別にリセットさんが緊急出動するパターンを連続写真で大公開！　ほかにもいくつか存在するので、毎日岩を叩いて入り口を捜してみよう。ふたりの意外な一面が目撃できるぞ。

## リセットさん問題発言連発！

⬆いままでの苦労を完全に無視したこのセリフ！　あまりに他人事すぎて笑えます。

⬇こ、子供!?　じゃあ結婚していて奥さんもいるってこと？　どっちにも会いたい！

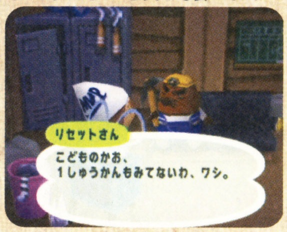


## リセットさん緊急出動の決定的瞬間！

⬆ものすごくプライベートな会話中の兄弟。重い空気が流れてます。

⬆室内に突然サイレンが鳴りひびく。リセットさんがいつもの表情に！

⬆会話を中断して出動態勢に入る。何かのパワーをためてます。

⬆後ろのカベから出動するリセットさん。意外とハイテク！

# ファミコンであそぼう！

家具の一種である"ファミコン"は、往年の名作ゲームが実際にプレイできるアイテム。月末にたぬきちのお店で行われるふくびきや、つねきちのお店などで入手可能だ。たくさんあるファミコンソフトのうち、ここではカタログで注文できる8種類を紹介していくぞ。手に入れられないソフトは、持っている人に頼んでゆずってもらおう。その価値はあるぞ！

➡村の住人が地面に埋めたアイテムを掘り出すと手に入ることも。

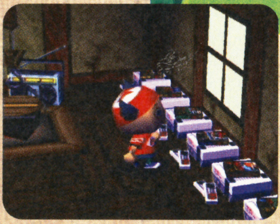
⬅ファミコンは床に置いたあと、Aボタンで調べれば遊べるぞ。

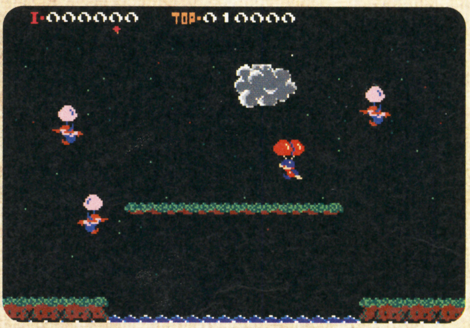

⬆GBAケーブルが使えば、名作ゲームをゲームボーイアドバンスにダウンロードして持ち運ぶことも可能なのだ。

## ドンキーコング　1983年7月15日発売

ハシゴと鉄骨が組み合わされたステージを移動して、悪役のドンキーコングにさらわれた女の子を救出するのが目的のアクションゲーム。ステージ1、ステージ2ではタルや敵をかわしながら最上段をめざし、ステージ3では鉄骨をつなぐ8つのジョイントを外せばクリアーになるぞ。武器のハンマーを活用してドンキーコングにたち向かおう！

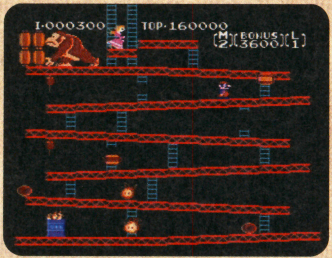

⬆ステージ1。タイミングよくジャンプしてタルをかわし、鉄骨の最上階まで移動せよ。

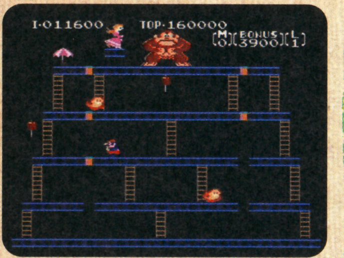

⬆ステージ3。ジョイントは上を通れば外すことができる。火の玉はハンマーで撃破！

## バルーンファイト　1985年1月22日発売

空中を移動して敵の風船を割って、すべての敵を倒せば、ステージクリアー。逆に風船を割られるとミスになる。攻略のポイントとしては、必ず敵の下側には移動せず、頭の上から近づくことが大切だ。もうひとつのモード"バルーントリップ"は、空から落ちまくる雷に当たらないよう飛ぶのが目的だ。とにかく長い距離を飛べばスコアを稼げるぞ。

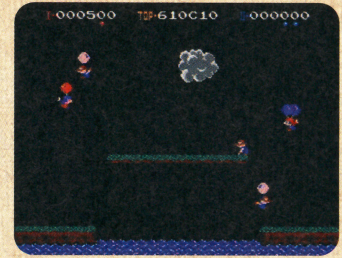
⬆ゲームキューブで遊べばふたりプレイも可能。相手の風船を割ってジャマできるぞ。

⬆バルーントリップ。浮かんでいる風船を割りながら、雷のあいだを慎重に進もう。

ですか?
3番です。(宮城県・池野和広)
●は～い、じゃあ3番の方、正面の扉から中にどうぞ～!

# 速報『どうぶつの森カードe+』新シリーズの情報がちょっとだけ明らかに

集めて楽しい、ゲームで使えばもっと楽しい『どうぶつの森カードe+』。8月8日に待望のシリーズ2が発売されたばかりだけど、早くも新シリーズの情報が入手できたのでお伝えするぞ。シリーズ3は10月発売予定！　これまでと同様、32種類の新作カードが手に入るのだ。その一部をここで紹介するので、思う存分ワクワクしよう！

## シリーズ2は好評発売中

どうぶつカード

⬆8月8日に発売されたシリーズ2。左右のふたりは島の住人だね。

村メロカード

⬆とたけけがカッペイとコラボレート！　それにしても、なぜ2001？

デザインカード

➡サムスは『メトロイド』の主人公。ヘルメットのような帽子がイカス。

## シリーズ3は10月発売予定

どうぶつカード

⬆シリーズ3のどうぶつたち。このほかにどんな仲間がいるんだろうね。

村メロカード

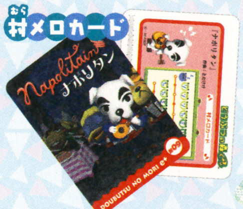

⬆ナポリタンといえばスパゲッティ。ということはイタリア～ンな音楽？

デザインカード

⬆カッペイがデザインにまで進出。おなかに張りついた顔がキュート？

## さんすうあそび　1983年12月12日発売

ゲームモードはさんすうにまつわるふたつ。"CALCULATE"は数字と+−×÷の記号を使い、ドンキーコングが提示した数字を作るというもの。"+−×÷EXERCIZE"は、クサリを上下に動かして数字を合わせ、計算を解いていくモードだ。

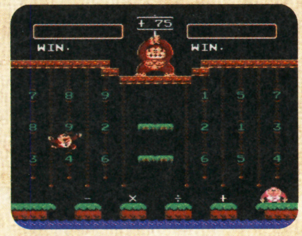

⬅CALCULATEは対戦専用モードなのだ。

## テニス　1984年1月14日発売

ファミコン初のテニスゲーム。サーブや通常のショットはAボタン、ロブショットはBボタンで行う。シングルスは3セットマッチで、2セット先取したほうが勝ち。ダブルスでは2プレイヤーとペアを組み、CPUと戦うことになる。

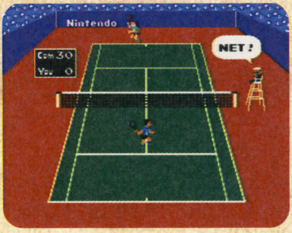

⬅ボールの飛ぶ先にす速く移動し、打ち返そう！

## ピンボール　1984年2月2日発売

上下2画面で構成されたピンボールゲーム。✚ボタンで左フリッパー、A・Bボタンで右フリッパーを動かして、ボールをはじき返そう。見た目はシンプルながら仕掛けは多く、ボーナスステージまで用意されているのだ。

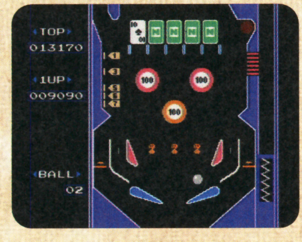

⬅下画面の右上にある赤丸にボールを入れればボーナス。

## ゴルフ　1984年5月1日発売

ストロークとマッチプレイが楽しめるゴルフゲーム。✚ボタンの上下でクラブを決定したら、Aボタンを3回押してショット！　フックやスライスを使い分けてフェアウェイにボールを落とし、グリーンオンをめざすのだ。

⬅画面左上に表示される距離や風向き・風の強さをチェック！

## クルクルランド　1984年11月22日発売

グルッピーという名前の主人公を操作し、ステージに隠されたコインをすべて見つけだせばクリアーになる。グルッピーはまっすぐしか進めないので、✚ボタンで左右に手を伸ばし、ポールをつかんで方向転換するのだ。

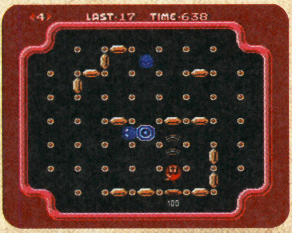

⬅A・Bボタンでビームを出して敵を気絶させ倒そう。

## エキサイトバイク　1984年11月30日発売

障害物やジャンプ台が置かれたコースを2周走り、タイムや順位を競うレースゲーム。アクセルはAボタン。ジャンプ台で飛んだあと、✚ボタンの左右でマシンの傾きを調整して、転ばないようにすることが重要になる。

⬅Bボタンはターボ。押し続けるとオーバーヒートしてしまう。

# どうぶつの森カードe+が付録でついちゃった記念！で攻略記事と合体！

はみだしおたより

これからもがんばってください♥（兵庫県・ミ〜ク）

●うん、がんばる♥♥♥♥♥♥

# どうぶつの村だより 出張スペシャル

だい26ごう　8がつ21にちはっこう　むらのしんぶんしゃ

新村長から だい26ごうのごあいさつ

サマーヴァケーションまさかーり。みなさんどうお過ごし？　休みを満喫しようと恐……。

新人村人 みぁは

アメリカ生まれ アンジェ

## みぁはとアンジェのうわさの現場 どうぶつの森e+座談会

みなさぁ〜ん！　楽しく『どうぶつの森e＋』で遊んでますかぁ〜！　なぜか続いております、みぁはとアンジェの仲よしコンビの井戸端会議。今月号はうわさがうわさを呼ぶ『e＋』うわさ座談会を開催しちゃいますぞ！

### 郵便局をめぐる三角関係ついに決着か!?

**みぁは**：ちょっとちょっと！　最近浮いた話とかないのぉ〜？

**アンジェ**：あら、いきなりなんなのよ。浮いた話ねぇ……。浮いた話といえばさ、郵便局のぺりおさんはそろそろ身を固めたのかしら。

**みぁは**：そういえば『e＋』になって、ちょっとはあそこも進展したのかな。相変わらずぺりおさんがぺりみさんに片思いしてるのかしらね〜。

**アンジェ**：あ〜、なんだか気になってきちゃったわ！　こうなったら裏情報（？）で確認よ！　どれどれ……。「とくに変わりなし。いままでどおりで、進展なし……。」なんだこりゃ！

**みぁは**：……。まぁそうよね〜。あそこの関係がそう簡単に変わるとは思えないけど。やっぱり男は押しが強くないとダメだと思うのよ。

**アンジェ**：優しいだけじゃね〜。まぁあそこまで優しいと、お相手もやっぱり優しいぺりこさんのほうがお似合いな気もするけどどう思う？

**みぁは**：いやいやいやいや！　そういう男にはね〜、ちょっと強気な相手のほうが相性がよかったりするの。だからアタシはぺりみさんに1票よ。

**アンジェ**：とはいえけっきょくは、お互いのフィーリングだからね〜。

**みぁは**：意外と年上趣味で、「カブリバ好き」とか言い始めたらどうする？

**みぁは&アンジェ**：……、きゃ〜♥

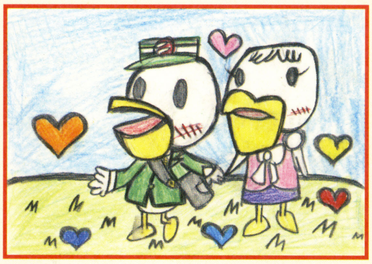

糸井菜々子さんの作品

⬆幸せ（？）だったころのふたり。いやいやいまでもたぶんきっとおそらく幸せだと思われ……。

### カッペイ・歌の大辞テン？

⬇カッペイの歌もパワーアップです。

**アンジェ**：カッペイの歌っていつもおもしろいよね〜。アンジェ、船に乗るときのいちばんの楽しみはあの歌だったりするの。聞いてると不思議と船酔いしないし。

**みぁは**：酔い止めじゃないんだから……。『e＋』になって、歌のバリエーションが増えたらしいよ。

**アンジェ**：ええっ!?　そうだったんだ〜。歌が増えたのはとたけけだけじゃなかったのね。知らなかったわ〜。

**みぁは**：アンジェみたいな聴きかたじゃ、内容は覚えてないとみたよ。

**アンジェ**：あ、ばれちゃった？

**みぁは**：もう！　カッペイもとたけけみたいにCD出したりしないかな。

**アンジェ**：カッペイの歌はねぇ……。

### 男と女どっちが得なのか

**みぁは**：カッペイってさ、女の子が相手だと態度が変わるよね〜。

**アンジェ**：そうそう、友だちの男の子にあんまり態度が違うからカッペイとつき合ってんじゃないのって疑われたんだよ！　ぷんぷん！

**みぁは**：まぁまぁそんなに怒らなくても……。女の子と男の子で違うことってほかに何かあるかな？

**アンジェ**：う〜ん……。たぬきちがサービスしてくれるわけでもないし。あ、ぺりみさんがよけいに冷たく感じるのはアンジェだけかな？

女の魅力で安く買い物したいわぁ〜！

やっぱり得したいもんね……、ダメ？



© 2001-2003 Nintendo

# とたけけファンクラブ

『e+』では、新しい楽曲が増えているんだけど、みんな全部聞けたかな？　気に入った曲があったら、ぜひそれに歌詞をつけてみよう！　そしてそれをここへ送ろう！　ということでオリジナル歌詞待ってます。

星野カビ丸さんの作品
⬅背広姿が意外と似合ってます……？

星のたちこさんの作品
⬅超イケメン風とたけけ。こんなかっこいいと、ライブの日は人でいっぱいになるかもね。

**今月のランキング**

| | | |
|---|---|---|
| 1位 | ゆけ！けけライダー | 1387票 |
| 2位 | おとどい | 876票 |
| 3位 | けけパレード | 511票 |
| 4位 | ペルーのうた | 401票 |
| 5位 | ユーロビート | 222票 |

このページの各コーナーでは、みなさんからの楽しいおたよりや疑問、イラスト、4コママンガなどを大、大、大募集しています。採用された方には、水ピン編集長のキュートな写真で話題沸騰中のファミ通キューブ＋アドバンスオリジナル図書カードをプレゼント！　みんなからのおたよりお待ちしておりマース！

**はみだしおたより**

ゲームにお金が追いつきません！（岐阜県・せがたさんしろう）

●お金がないとゲームが買えない。永遠の悩みですな。

## 今月のあて先

マァーマさんの作品
⬅『e+』で初登場のいずみじいや。

どうぶつの森+ NEWS

## 次号の付録は

# どうぶつの森カードe+専用アルバムっ！

来月は『どうぶつの森カードe+』の“シリーズ1”までのカードがぜん〜ぶ入っちゃう『どうぶつの森カードe+アルバム〜その1〜』を付録につけちゃいます！　40枚までキレイに入るから、集めたカードをきちっと整理してちょうだいね！　プラスチック製のかわいいアルバムだよっ！

完成予想図！　たぶんこんな感じ!?

こ、こんな！　超キュートなアルバムがっっ！

### 緊急企画っ！　みぁはとアンジェのぶっちゃけどーなの？　この付録？

**みぁは**：ちょっとちょっと！　最近浮いた話とかないのぁ〜？　ぺりおの話は飽きたから別のやつ！

**アンジェ**：そーねぇ……。浮いた話といえばさ、来月の『ファミ通キューブ＋アドバンス』にナイスな付録がつくって知ってる？

**みぁは**：またぁ〜、そんなこと言って、どうせ大したことないんでしょ？　ショボ〜ンみたいな。

**アンジェ**：それがそーでもないのよねぇ〜。『どうぶつの森カードe+』の専用アルバムなんだって！　しかも超カワイイっぽい。絶対欲っすぃ〜！

**みぁは**：ん〜たしかにカワイイけど、アンジェ、いやにオススメするわねぇ。……あんたもしかして！　ファミ通キューブのまわし者？

**アンジェ**：♪ぴゅぴゅっぴぴゅ〜（口ぶえ）

『どうぶつの森e+』は家具などが増えておもしろい！（石川県・フォックス2）

●家具以外にもいろいろあるから、長〜く楽しもうね！

# 森をつくろう！情報局

いつもかわいいグッズ満載の『森をつくろう！』シリーズ。7月、8月、9月と新商品が目白押し。ということで今月号ではおうちセットや新フィギュアコレクションをたっぷり紹介していきますね。どれもかわいくて全部欲しくなっちゃう!?

## おうちセット⑤ 森の交番

ドーンとプレゼント

誰もが必ずお世話になるあの場所……。そうあの交番が登場！　落とし物担当おまわりさんもついててなんと980円。交番横の立て看板もいい感じ。情報担当のおまわりさんは発売中なので、そっちも揃えていっしょに立たせたいね。

## ひろげよう！ みんなの森

ドーンとプレゼント

先月号でも紹介した『ひろげよう！　みんなの森』セット。これにはお社がついているので、上で紹介した交番を加えたらもうばっちりな村ができあがっちゃうね。こちらはお得な3980円ですよ。

自分だけの村誕生！

## NEW!（にゅ〜） フィギュアコレクション36〜38

新フィギュアコレクション第4弾は、かわいいハロウィンシリーズと任天堂HPで人気ナンバー1のマールを加えたシリーズだよ。どれも1セット350円。つきみだんごもついているセットもあるので見逃せないね。

37 ケロミ

⬅パンプキンヘッドがついて、変身できそう。

36 ユキ

⬅白いユキにはロイヤルなテーブル。

38 マール

➡これでいつでも月見おっけー！　誰と見る？

## あおいセット&ラブリーなセット

あおいセット

⬆イカしたあおいシリーズがついてます。

男の子にぴったりの青がテーマのセットと、かわいい女の子にぴったりなラブリーなスターターセット。どちらも主人公と村人、それに家具とおうちがついて、なななんと1480円。壁紙とじゅうたんもついてお得なのです。

⬇女の子に人気ナンバー1の家具セット。

ラブリーなセット

お問い合わせ先　タカラ（お客様ご相談センター）☎ 03・3602・3030

## 今月のプレゼント！

先月と今月で紹介した『森をつくろう！』グッズを、ドーンと6名さまにプレゼントです。プレゼントの内容は『ひろげよう！みんなの森』と『7月発売フィギュア5種類セット』そして『おうちセット⑤森の交番』という豪華なセット！　どーしても欲しいヒトは、官製はがきに住所・氏名・年齢・電話番号を書いて“10月号森をつくろうプレゼント係”まで送ってね！　あて先は23ページに載ってるよ。締切は9月19日到着分とさせていただきます。

ドーンとプレゼント

## 4コマ劇場〜♪

4コマ劇場の常連さんが、最近誕生しつつあります。とはいえ！　当コーナーはつねに新しい風を求めております！　新人さんがんばれ。あなたからの斬新な作品、お待ちしております……。と、当コーナー担当は北海道銘菓マルセイのバターサンドを食べながら考えています。パクリなしのおもしろおかしい作品、いっぱい送ってくださいね☆　あ、縦書き、横書きどちらでもオッケーですよ！

### 伊藤真里奈さんの作品

➡近いようで大きな違いの“e”と“いい”。音が同じならイイというもんではありません。

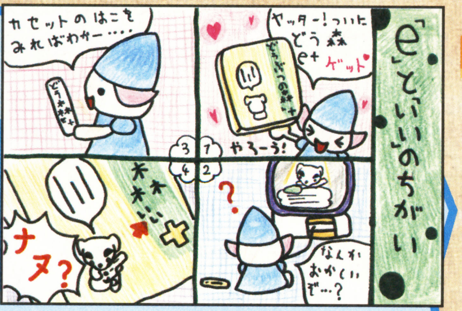


### いっちーさんの作品

⬅10年後の顔がどう見てもオバサンなのが気になります……。

## むらのけいじばん

なんと先月号から珍しく連続で登場の掲示板コーナー。みんなからの楽しいおはがき、紹介していきますよ〜。

●おもしろいこと発見しました！
アルバイト中に配達などが終わったあとにさぎょうぎをほかの服に着替えると……。びっくりするたぬきちが見られるよ。
（福岡県　くされもんさん）

●魚釣りのテクニック！
ウキが引く回数は5回まで！　つまり4回来なかったときは、つぎで必ずヒット です。　（東京都　モランボンAさん）

●村まわり看板さがし
ひとりが村の中に決められた数の看板をこっそり置きます。その看板を他の人たちが捜して見つけるというタイムトライアルゲームを考えました！　3人以上で遊ぶと盛り上がること間違いなし！
（鹿児島県　ジャンクンKU）

# アニマルデザインカレッジ

今月は黒猫さんから送られてきたふたつの作品を紹介するね。 そしてなんと! なんと! 黒猫さんはこのデザインを着た男の子と女の子のイメージイラストまで送ってくれました! アイデアが新鮮で即採用です。

## 黒猫さんの作品紹介

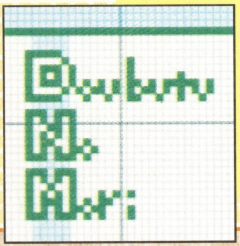

『どうぶつの森』
パレットNO.10
⬅ゲームタイトルがモチーフになってます。

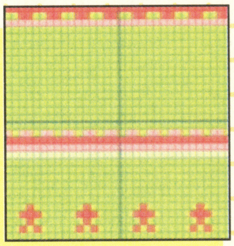

『花がらのワンピース』
パレットNO.9
⬆黄色にピンクが効いてて、とってもラブリー。

## みなさんからの応募お待ちしております!!

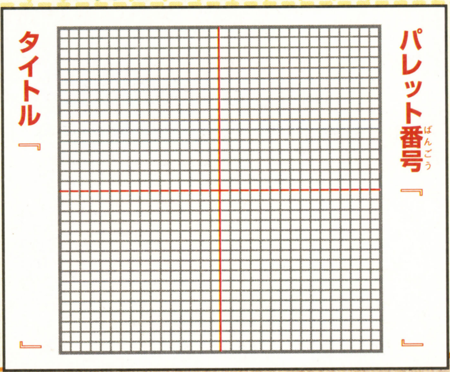




『どうぶつの森e+』を買いました! 編集部がプレゼントしてくれなかったから……。(富山県・タルト) ●えらいっ! えらすぎるっ! やっぱりヒトを頼らずに生きていこう! ……あれ?

# 超拡大版 森のびじゅつかんスペシャル

## 今月はファンシー&ラブリー特集!!

いつもはコーナーが小さくてあんまり紹介できないけど、今月は違います! どか～んとたっぷり&大きく見せちゃいます。しかも今月のテーマは"ファンシー&ラブリー"! 「たまにはかわいいイラストばっかりでもいいんじゃないの?」ということで11作品を掲載してみました。あ、そうそうまたまた今月もみぁは&アンジェのイラストが届いたので掲載してます。当ページのアイドル(?)となりつつあるふたりのイラストも随時募集しております～。

堀内佐江画伯『かにの横歩き』

⬅貝の水着がとってもかわいいね! 着たい!

涼風りなる画伯『もう夏!』

⬅水に浸した足が何とも気持ちよさそ～です。

アサギ画伯『フータ大好き!』

⬅知的で優しそうなフータの雰囲気が出てます。

⬅英語で挨拶されて、ちょっととまどっている?

くろちー画伯『青い目の彼女』

とけたた☆画伯『夏の縁側』

⬅夏と言えば風鈴、縁側、スイカに花火……。いいですねぇ～!

梨宮しあ画伯『みぁは&アンジェ』

⬅またまた届いたファンレター!

⬆さわやかな夏のいち場面ですね。

ムーペ画伯『森林の夏』

グッピー画伯『浜辺で物思い』

➡白いお花がとっても似合います。

マリス画伯『向日葵と私』

➡夏への期待が詰まってます。

➡どうしてあんなにおいしんでしょうね、スイカ。

刻樹勇騎画伯『夏はスイカ♥』

⬅ジョニーが流れ着かないのはこういう理由なのね。

不二紗耶画伯『救出』

どうしたら読者プレゼントに当たりやすいんですか?(奈良県・パパラッチ) ●そんなことがわかるなら～プレゼントを当てまくって～そしたらいまごろ大金持ちで～ハワイでカジキマグロ釣ってると思いま～す。

# ファミ通オリジナルカードe+の楽しみかた

⬆➡なんとも表情豊かなシナビルくんがやって来れば、あなたの村がよりいっそう楽しくなるよ!

18ページと19ページのあいだにはさまっているカードを見たか～!　ついに『どうぶつの森e+』ファミ通オリジナルキャラクターが登場っす!　しかも、『いい電子あどばんす』でおなじみ、みずしな孝之先生の描きおろしっす。みんな気合入れて行けよ～っす。お～っす。

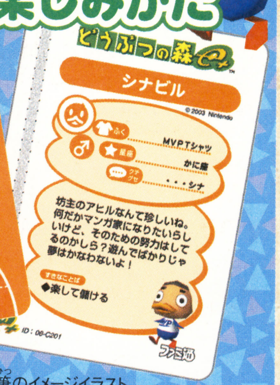


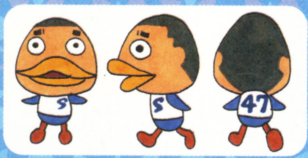

⬅本邦初公開っ!?　これがみずしな先生直筆のイメージイラスト。これをもとに任天堂さんが作ってくれました。パチパチパチ～!

## キミの村にもシナビルがやって来る!

### 用意するもの

まずはカードeリーダー＋の準備から。ゲームキューブとカードeリーダー＋、ゲームボーイアドバンスを正しく接続しよう。それができたら、願いの泉で「ともだちのこと」を選び、本誌付録の"シナビルカード"を読みこませちゃいます。これですべて完了。カンタンでしょ?　あとはゆっくり寝て待ちましょう。そうすれば翌日の朝、シナビルがキミの村に引っ越して来るんですですぅ～。

⬅正しく接続して「ともだちのこと」を選ぶとこのメッセージがでるぞ。

➡読み込みが成功すると、このメッセージ。ちょっと思わせぶりだけど、大丈夫!

## 手紙だってもらえるよぉ～

郵便局にある"カードe+レターサービス"を使えばシナビルから手紙だってもらえるぞ!　上の要領で、カードを読み込めば、つぎの日に、もれなく手紙が届いちゃう。しかもプレゼントまでついてくるから、もらわなきゃ大損なのです。しかし、手紙の文章がとってもビミョウでイイ感じ(?)

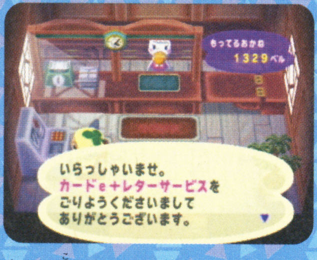


⬆よい子のぺりみちゃんじゃなくても、機械は親切に接してくれます。はい。

⬆つぎの日にお待ちかねの手紙が!　はやる気持ちは深呼吸して落ちつかせましょう。

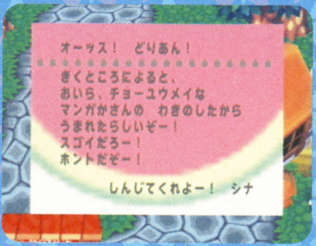


⬆これがシナビルからのメッセージだっ!　内容は……いちおう信じてあげることにしよう。

## ドキュメント～フォンドボー村のシナビル～

### ○月×日 シナビルがやって来た

### ×月△日 おねだりされた

### ◎月□日 プレゼントをもらった

### △月□日 おこられた……

©岸本斉史 スコット/集英社・テレビ東京・ぴえろ
©2003 TOMY
GAME BOY・GAME BOY ADVANCE・ADVANCEは任天堂の登録商標です。
日本商標登録 第2294769号、第4470747号、第4524984号
*お求めは全国有名デパート、スーパー、玩具店で。
*このページに掲載されている商品の価格は、すべて消費税抜きの標準小売価格です。
*画面は開発中のものです。掲載の写真と商品の仕様が一部異なる場合がありますので、ご了承ください。

トミーの商品はこども商品券で
デパート・スーパー・玩具店で販売しております。

株式会社トミー 〒124-8511 東京都葛飾区立石7-9-10
TEL.03-3693-8655
たのしいTOMYの情報はインターネットで http://www.tomy.com
(携帯電話でもアクセスできます。)

特集

# 納涼!! 攻略

30ページから

カービィのエアライド
Kirby's Airride™

難関クリアチェックを熱血攻略！

40ページから

ワールド5からクッパ戦までを攻略!

## 残暑を吹き飛ばす超攻略5連発!!

# 盆（ぼん）踊（おど）り!!

POKéMON CHANNEL

50ページから

読（よ）めば『ポケモンチャンネル』の楽（たの）しさ100倍（ばい）!

54ページから

MOTHER 1+2

『2』の終盤（しゅうばん）を一気（いっき）に攻略（こうりゃく）!

FINAL FANTASY CRYSTAL CHRONICLES

58ページから

1年目（ねんめ）のボス戦（せん）を大攻略（だいこうりゃく）するぞ!

プレゼントは006ページ!

ニンテンドー ゲームキューブ®

| | | | | |
|---|---|---|---|---|
| アクション | 7月11日発売 | 任天堂 | GBAケーブル対応 | 使用ブロック数・4 |
| レース | 価格5800円 | プレイ人数・1〜4 | モデムアダプタ対応 | |
| | | | 通信ケーブル対応 | CERO全年齢対象 |

# エアライドマシンの解析から難関クリアチェッカーまで大攻略!!

# カービィのエアライド
## Kirby's Airride™

前回の各モード別攻略に引き続き、今回はエアライドマシンの徹底解析と難易度の高いクリアチェッカーの攻略情報をお届け。これでコンプリート間違いなし!?

## "エアライド"に登場する全16種類のエアライドマシンを徹底解析だ!

ワープスターを初めとする各エアライドマシンを、オススメコースとともに撤退解析するぞ。さらにデデデ大王とメタナイトもレースに参戦! 混戦バトルを制するのは、いったい誰だ!?

### デデデ大王

加速:△ 最高速度:○ 旋回:△ 飛行:△
チャージ:○ 攻撃:◎ 防御:◎ 体力:○

#### 強力なハンマー攻撃でブッ飛ばせ!

"エアライド"で敵キャラを総計1000体以上倒すと選べる、隠しキャラクター。加速はイマイチだが、最高速度が44キロまで上がる専用バイクで走るぞ。ちなみにバイクの正式名称は、ウィリーバイク・デデデカスタムだ。

⬅背中のマークがデデデ大王の目印なのだ。

**長所 専用ウィリーバイクとハンマー攻撃で爆走!**

チャージが速いので、スピードが乗れば安定した走りができる。さらに近づいた敵にハンマーで自動的に攻撃するので、走りに専念できるぞ。

**前を走ることは許さん!**

⬅ハンマーでボコスカ相手を殴り飛ばしちゃおう。

**短所 大王だから!? やっぱりコピー不可**

カービィじゃないので、コピー能力は使えない。デデデ大王自身の能力を信じて、ひたすら走り抜こう!

**コピー能力に頼りません**

⬆当然、コピールーレットを通過しても何も起こりません。残念。

**クリアチェック条件:** 敵キャラを総計1000体以上やっつける

**オススメコース:** プランテスの狭い道幅でハンマー攻撃!

### メタナイト

加速:◎ 最高速度:○ 旋回:○ 飛行:◎
チャージ:× 攻撃:◎ 防御:○ 体力:○

#### 翼で滑空しながら剣で斬りつけろ

"エライド"のコースを総計30分以上滑空すると出現する、隠しキャラクター。地上での最高速度は42キロで、空中では45キロと微妙に上がる。右手の剣は、デデデ大王よりも攻撃範囲が広いので非常に使いやすいぞ。

**長所 背中の翼を使って大空を滑空しよう**

飛行能力が非常に高いので、段差を利用して自由に滑空することが可能。ただし滞空時間は短めなので注意。

➡つねにソードカービィ状態なので楽チンなのだ。

➡空中でも安定したスピードで滑空できるのだ。

**地上と空を制する**

**短所 チャージができない硬派な走りで挑戦!**

ワゴンスター同様、チャージダッシュができないので、コーナーリングでは素直にブレーキすることになる。さらにスタースリップも利用できないので気をつけよう。

⬅加速はいいので、早めのブレーキで対応しよう。

**両足でしっかりブレーキ**

**クリアチェック条件:** コースを総計30分以上滑空する

**オススメコース:** スチールオーガンで加速のよさを活かそう

はみだしおたより こんど、胃薬持ってきます。(埼玉県・アッチョチョリーノ) ●締切間近で胃がキリキリしてるから、マジでうれしかったり。



※各エアライドマシンのスペック表記は、◎がもっとも高く、○、△の順で低くなり、×は使用不可を意味しています(編集部調べ)。

©2003 HAL Laboratory,Inc./Nintendo

## ワープスター

加速:○ 最高速度:○ 旋回:○ 飛行:○
チャージ:○ 攻撃:○ 防御:○ 体力:○

### 平均的な能力を逆に活かしてコース攻略

すべての点で平均的な能力を持つことは、逆に短所がない利点を生む。コルダのように起伏が激しくカーブも多いコースでは、ワープスターのようにオールマイティーなエアライドマシンのほうがいい記録を出しやすいぞ。

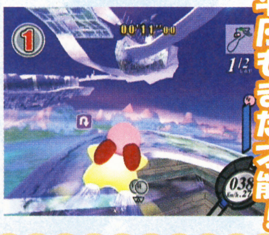


➡プレイヤーの腕で性能の差を補って勝利を目指せ!

平凡もまた才能!

**クリアチェック条件:** 初めから使えるスタンダードマシン
**オススメコース:** 性能の差が影響しないコルダで勝負!

## ワゴンスター

加速:○ 最高速度:○ 旋回:◎ 飛行:○
チャージ:× 攻撃:○ 防御:△ 体力:◎

### 初心者から上級者まで幅広くサポート

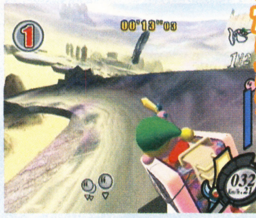


➡通常ならチャージが必要なカーブでも余裕で曲がる。

安定した走りこそ命

チャージダッシュができない代わりに、最高クラスのグリップ力を持つ。一発逆転を狙うのは難しいけれど、その分マイペースな走りを楽しめるぞ。純粋なレースゲームが得意な人ほど、この隠れた性能に惚れ込む!?

**クリアチェック条件:** 周回制ルールまたはタイムアタックで総計3回ゴールする
**オススメコース:** サンドーラの連続カーブでライバルを追い抜こう

## スリックスター

加速:◎ 最高速度:○ 旋回:△ 飛行:○
チャージ:○ 攻撃:○ 防御:○ 体力:○

### 直角ターンを身につけてカーブを制せよ

ツルツル滑って一見扱いにくいが、じつはポンピング(小刻みにプッシュする)によって直角ターンが可能な隠れた名機。加速性も高いので、カーブでの立ち上がりでライバルに差をつけて驚かせてみてはいかが?

➡1回目のプッシュで滑り、2回目で直角ターンが発生。

厳しいカーブで真価を発揮

**クリアチェック条件:** 周回制ルールでチェックナイトを2周して03'05"00以内にゴールする
**オススメコース:** 道幅が広くカーブの多いマグヒートで直角ターン!

## デビルスター

加速:◎ 最高速度:△ 旋回:◎ 飛行:◎
チャージ:◎ 攻撃:◎ 防御:△ 体力:△

### 悪魔の翼でライバルにアタック!

最高速度は低いが、攻撃力と飛行性能が非常に高い。ただし、"耐久力あり"のルールでないと、その実力を発揮できないので気をつけよう。

⬅近づいたらスピンアタックで攻撃だ!

➡飛行性能を活かせばコース短縮も可能。

飛行能力の高さも自慢

#### "スタジアム"での戦いデスマッチで大暴れ

その攻撃力の高さを活かすのなら、やはりデスマッチしかない。だが、体力が極端に低いので、返り討ちに合わないように注意。

クラッシュで無惨な姿に

⬆相手の攻撃2〜3発でクラッシュするほど体力は低い……。

**クリアチェック条件:** クイックスピンで敵キャラを総計10体以上やっつける
**オススメコース:** アイルーンで飛行能力を活かしながら、ライバルの背後へ!

## ウィングスター

加速:△ 最高速度:○ 旋回:○ 飛行:◎
チャージ:○ 攻撃:○ 防御:○ 体力:△

### とにかく飛ぶ! そこに勝機がある

地上ではイマイチだが、ひとたび空中に舞えば格段にスピードが上がる。コース中にあるカーブや仕掛けよりも、滑空できるポイント捜しのほうが重要になるぞ。空を飛べばライバルの攻撃やコースの仕掛けも関係ないしね。

➡"スタジアム"のエアグライダーにもピッタリ!

#### 滑空ポイントを捜して飛びまくれ!

ちょっとした段差は当たり前。最高速度でカーブに激突してバウンドする手段もある。

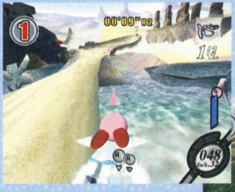

⬆段差を見つけたら、すぐに落ちて空中へゴー!

段差がなくても飛ぶ手段はある!

⬅わざと着地を失敗して、うまくバウンド!

**クリアチェック条件:** 周回制ルールで空を飛びながら1位でゴールする
**オススメコース:** ヴァレリオンで滑空ポイントを見つけて大空へ

はみだしおたより

将来の夢は声優です。応援してください(ちなみに高山みなみさんが好きです)。(兵庫県・フロド)
●「真実はいつもひとつ!」な声優さんだね。成功を祈る!!

ファミコン時代に発売されたミステリーもののゲームって復刻されないのでしょうか？（神奈川県・匿名希望）●『ファミコン探偵倶楽部』とかがアドバンスで復刻されるといいんだけどね。

## ジェットスター

加速：○　最高速度：△　旋回：◎　飛行：◎
チャージ：△　攻撃：○　防御：○　体力：○

### ジャンプ台からの加速に燃えろ！

➡一気に100キロまで加速して、一発逆転を狙っちゃえ。

地上では鈍足だが、ジャンプした瞬間に爆発的な加速力を生み出す。しかし、その加速はほんの一瞬だけで持続性がないため、連続でジャンプできる場所を捜す必要があるぞ。コース上の段差を見逃さないように走ろう。

**クリアチェック条件：** 時間制ルールでスチールオーガンを3分で2000メートル以上走る
**オススメコース：** 段差ジャンプ可能なヴァレリオンやチェックナイトで急加速

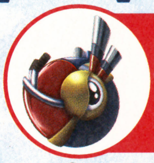

## ウィリーバイク

加速：○　最高速度：○　旋回：◎　飛行：△
チャージ：○　攻撃：○　防御：△　体力：○

### スピードアップのあらゆる手段を活用

➡ジャンプできない場所では敵を倒して加速しよう。

バイク系の最大の利点は、ジャンプ時の急加速。ジェットスターほどではないが、20キロ以上は確実にスピードアップを図れる。滞空時間は極端に短いので、ジャンプ台でコンパクトに加速できるプランテスがピッタリ。

**クリアチェック条件：** "エアライド"の基本コースをすべて遊ぶ
**オススメコース：** もっとも短いコース、プランテスでスピードに乗ろう

## ロケットスター

加速：○　最高速度：△　旋回：△　飛行：◎
チャージ：◎　攻撃：△　防御：◎　体力：◎

### 最大チャージの急加速がすべて！

通常だと最高速度が24キロしか出ないので、最大チャージで加速する以外勝機はない。そこでドリフトを多用するスチールオーガンがオススメ。最大チャージできる場所の宝庫なので、最短コースを走りながらチャージしまくろう。

⬅ドリフトしながら溜めて、インコースをダッシュ！

**クリアチェック条件：** フリーランでスチールオーガンを01'05"00以内で1周する
**オススメコース：** スチールオーガンの急カーブで最大チャージ！

## ウィリースクーター

加速：○　最高速度：△　旋回：◎　飛行：△
チャージ：◎　攻撃：○　防御：○　体力：△

### 急旋回ターンでチョコマカ走れ

プッシュすると急旋回する特性を活かして、小回りの利くスチールオーガンを走り抜こう。最高速度は遅めだけど、ジャンプしたりレールに乗ると、格段にスピードアップすることが可能。コース上の仕掛けをうまく利用するべし。

➡スチールオーガン名物の直角コーナーも大丈夫！

**クリアチェック条件：** 周回制ルールで最後の1周を4位で通過し、逆転1位でゴールする
**オススメコース：** スチールオーガンの多彩なコーナーを急旋回で対処

## フォーミュラスター

加速：△　最高速度：◎　旋回：△　飛行：△
チャージ：△　攻撃：○　防御：△　体力：△

### 最高速度を維持してトップを狙え！

➡スピードに乗ったら、レバーを動かさずに待つのみ。

とにかく直線コースでは敵なし。もちろんギャラックスがいちばんのオススメだが、じつはプランテスも相性がいい。最初と最後のコーナーさえ注意すれば、あとはギャラックス同様、直線のみ。目指すは1周17秒台!!

**クリアチェック条件：** タイムアタックでコルダを03'14"00以内でゴールする
**オススメコース：** 直線がメインのギャラックスとプランテスで決まり！

## レックスウィリー

加速：△　最高速度：◎　旋回：△　飛行：△
チャージ：△　攻撃：◎　防御：◎　体力：○

### バトル向きの巨体でコースを爆走

➡旋回能力は低いので、基本的に直線コース向き。

フォーミュラスターにつぐ最高速度を誇るが、その最大の特徴は攻撃力と防御力の高さ。近づくライバルたちを蹴散らしながら、スピードを上げて直線コースを走り抜けよう。バトルになれば向かうところ敵なしだ！

**クリアチェック条件：** 星型弾でやっつけた敵の数が、総計200体以上になる
**オススメコース：** 走るならギャラックス、戦うならデスマッチ

## ターボスター

加速：○ 最高速度：◎ 旋回：△ 飛行：○
チャージ：◎ 攻撃：△ 防御：◎ 体力：△

### 深いドリフトで超速チャージダッシュ

ドリフトしないと溜まらないチャージが特徴で、深いドリフトをすればするほどチャージスピードも上昇する。スチールオーガンやチェックナイトの厳しいコーナーを曲がりながら、そのチャージスピードを活かそう。

スタートダッシュはガマン

←もちろんスタート時にチャージすることはできない。

**クリアチェック条件：** マグヒートで火山のすべてのレールを使い1位をとる

**オススメコース：** 深いドリフトが可能なチェックナイト&スチールオーガン

## ヘビースター

加速：△ 最高速度：◎ 旋回：○ 飛行：△
チャージ：◎ 攻撃：△ 防御：○ 体力：◎

### どこでチャージを溜めるかがポイント

チャージをエネルギーとして走るため、プッシュする時間をレース中に稼がなければならない。エネルギーが切れるまえにチャージできるように、最高速度時を狙って溜めていこう。速度が0になることだけは避けるべし。

レール上でちょっと休憩

➡レールでスピードを上げて終点でチャージ開始だ。

**クリアチェック条件：** タイムアタックでヴァレリオンを03'20"00以内でゴールする

**オススメコース：** レールポイントの長いチェックナイトを爆走！

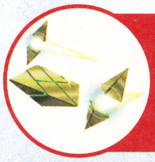

## ルインズスター

加速：◎ 最高速度：◎ 旋回：◎ 飛行：○
チャージ：◎ 攻撃：△ 防御：○ 体力：△

### 地上と空中でのアンバランスな走り

地上では急停止&急発進による走行だが、空中では通常のエアライドマシンと同様に自由に旋回することが可能。このアンバランスな走行方法に惑わされることなく、つねに最高速度を維持して地上と空中を制しよう。

つねに最高速度で走行

←どこでも最高速度で走るのがルインズスターの強み。

**クリアチェック条件：** 周回制ルールでサンドーラを走り2周を01'45"00以内でゴールする

**オススメコース：** サンドーラ&スチールオーガンを急旋回でクリアー

## エアライドマシン別 任天堂公式フリーラン最速タイム大公開!

フリーランモードのマシン別任天堂公式最速タイムを大公開！ 赤いマスは、そのコースの最速タイムを表しているぞ。

| | プランテス | ヴァレリオン | サンドーラ | コルダ | マグヒート | アイルーン | スチールオーガン | チェックナイト | ギャラックス |
|---|---|---|---|---|---|---|---|---|---|
| ジェットスター | 0'19"06 | 0'49"95 | 0'48"05 | 0'55"65 | 0'55"35 | 0'53"50 | 0'55"33 | 1'13"13 | 1'14"10 |
| フォーミュラスター | 0'17"97 | 0'58"52 | 0'56"38 | 0'55"36 | 0'56"41 | 1'01"00 | 0'50"72 | 1'11"45 | 0'51"11 |
| ウィングスター | 0'18"43 | 0'53"11 | 0'45"97 | 0'53"01 | 0'57"40 | 0'53"16 | 0'52"85 | 1'12"77 | 1'02"05 |
| ワープスター | 0'20"93 | 0'52"40 | 0'46"97 | 0'51"63 | 0'55"18 | 0'52"57 | 0'52"10 | 1'09"33 | 1'06"90 |
| デビルスター | 0'20"75 | 0'55"78 | 0'47"05 | 0'55"30 | 0'54"31 | 0'55"11 | 0'56"31 | 1'13"46 | 1'16"72 |
| ワゴンスター | 0'20"36 | 0'54"25 | 0'47"65 | 0'54"38 | 0'56"06 | 0'54"08 | 0'50"82 | 1'12"78 | 1'04"18 |
| ルインズスター | 0'18"87 | 0'58"25 | 0'44"78 | 0'53"35 | 0'57"62 | 0'56"65 | 0'49"48 | 1'17"55 | 0'56"80 |
| レックスウィリー | 0'18"70 | 0'54"33 | 0'49"18 | 0'59"87 | 0'56"35 | 0'57"58 | 0'51"13 | 1'13"83 | 0'58"16 |
| デデデ大王 | 0'19"40 | 0'57"87 | 0'53"77 | 1'02"68 | 0'57"10 | 0'57"73 | 0'58"80 | 1'17"93 | 1'03"60 |
| ロケットスター | 0'17"46 | 0'57"45 | 0'52"62 | 0'56"18 | 0'53"53 | 0'53"85 | 0'52"31 | 1'09"31 | 0'54"21 |
| ターボスター | 0'20"40 | 0'56"36 | 0'48"43 | 0'54"21 | 0'57"16 | 0'54"16 | 0'49"92 | 1'13"35 | 1'02"55 |
| ヘビースター | 0'17"43 | 0'56"26 | 0'51"16 | 0'54"48 | 0'55"15 | 0'55"55 | 0'49"21 | 1'09"33 | 1'02"35 |
| スリックスター | 0'20"97 | 0'52"88 | 0'47"63 | 0'54"68 | 0'56"99 | 0'53"48 | 0'50"48 | 1'12"05 | 1'03"83 |
| ウィリーバイク | 0'18"60 | 0'56"80 | 0'51"16 | 0'56"50 | 0'53"35 | 0'57"10 | 0'49"73 | 1'11"25 | 1'03"02 |
| ウィリースクーター | 0'21"18 | 0'50"87 | 0'50"57 | 0'58"15 | 0'54"82 | 0'50"08 | 0'52"70 | 1'15"03 | 1'13"30 |
| メタナイト | 0'19"31 | 0'56"97 | 0'46"87 | 0'54"88 | 0'57"43 | 0'56"40 | 0'50"25 | 1'14"31 | 1'04"58 |

**はみだしおたより**

**あなたは孤独に耐えられますか？**（千葉県・ワン公）

●無人島が舞台の映画『キャストアウェイ』を観てください。孤独と向き合う方法が描かれていますよ。

はみだしおたより
私は松浦あやちゃんと誕生日が同じ。やった!(埼玉県・ひちゃこ)
●ちなみに、本誌発売日である8月21日はタレントの関根勤さんや稲川淳二さんたちの誕生日でもあります。

# 目指せコンプリート! 難関クリアチェッカーを大攻略!!

各モードのクリアチェッカーの中から、とくに難易度の高いものをピックアップして大攻略。これでキミもコンプリート間違いなし!?

## エアライド すべてのごほうびを入手して、さらにチャレンジ!

### 新エアライドマシンも勢ぞろい

➡デデデ大王やメタナイトもこれでバッチリ!?

特定の条件を満たすことで埋まっていく、全120項目のクリアチェッカー。"エアライド"の場合、その条件は大きく分けて4つに分類できる。それぞれの傾向に合わせて、難易度の高い条件の項目を大攻略だ!

### コンプリートするとマスが黄色に輝く!

全120項目をみごとすべて埋めると、マスが黄色に輝き出す。ちなみに100個埋めるとエンディングが見られるぞ。

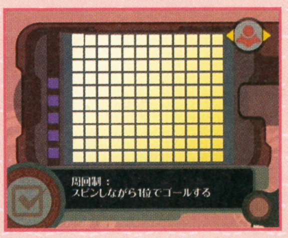


⬅この状態こそコンプリートの証。友だちに自慢しちゃえ。

### クリアチェッカー条件① ○○以内にゴールする

とにかくスピードアップが命。敵を倒す、ダッシュパネルを踏む、最短コースを走るなど、基本が大事だぞ。

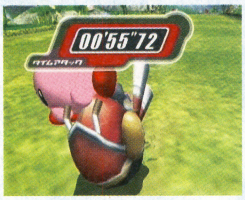


➡規定タイム内のゴールを目指して走れ!

### クリアチェッカー条件② 条件を満たして1位をとる

条件を満たしつつ、とにかく1位をとればヨシ。コンピューターのレベルを下げるのもひとつの手だぞ。

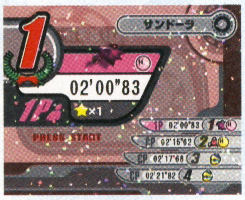


➡相手を遅くして、条件を満たす時間を稼ごう。

### クリアチェッカー条件③ 3分で2000メートル以上走る

速く走るテクニックよりも、どれだけ前に進むかがポイント。逆走するとその分走行距離も減るので注意。

➡時間制にルールを設定して規定距離を爆走だ!

### クリアチェッカー条件④ そのほかいろいろ

特定の条件以外は、長くプレイしていれば獲得できるものが多い。とくに"総計"関係は時間がかかるのだ。

➡もっとも簡単なのは"火炎龍にぶつかる"かな?

---

## ☑タイムアタック チェックナイトをワープスターで03'55"00以内でゴールする

難易度 ★★★★★　ごほうび入手 なし

### ワープスターの性能を極限まで引き出せ!

有利なエアライドマシンでも通常4分以上はかかる、タイムアタックでのチェックナイト。それを、もっともスタンダードなワープスターを使って規定タイム内にゴールしなければならない。難易度最高ランクの条件だぞ。

#### これからが本気!

⬅もちろんスタートダッシュも重要。

### クリアポイント1 つねに敵を倒しながらスピードアップを図る

#### ソードで斬りつけろ

⬆自動で攻撃できるので、プッシュせずに済む。

最高速度が40キロしかないワープスターでも、敵を1体倒せば5キロ以上速度が増す。ソードやマイクなどのコピー能力で倒しまくって、少しでもスピードアップを図ろう。

#### 一度に大勢倒せるマイクを見逃すな!

⬅大勢倒せば、瞬間的に最大60キロを越えることも可能。

### クリアポイント2 スピードが上がるコピー能力を使うべし

エアライドマシンが遅ければコピー能力を使えばいいじゃん!? ってなワケで、地上で最高速度46キロのホイール、そして空中で最高速度51キロのウイングを使って、ワープスターの弱点である鈍足を補ってみよう。

➡中盤のレール前でウィリーを吸い込んでコピー。

#### レール上でコピーチャンス

#### スラロームは空中から

⬅夜間エリアは減速するのでウイングで回避だ。

### クリアポイント3 基本中の基本、ダッシュパネルはすべて踏む

#### 必ず2回踏んでダッシュ

⬆ダッシュパネルは端を踏んで、つぎに備えて進路変更しよう。

最後のストレートに集中して配置されているダッシュパネルは、条件クリアーの最大のポイント。1枚のパネルにつき2回踏めば100キロを越えることも可能だぞ。マシン制御が難しくなるが、最終コーナーを曲がって3ヵ所、壁を越えて4ヵ所のすべてを踏んでラストスパートに励もう。

## ☑ 時間制 サンドーラを3分で2000メートル以上走る

難易度 ★★★★☆ ごほうび入手 なし

### 加速力勝負のエアライドマシンで距離を稼ぐ

サンドーラは1周約570メートル。規定距離である2000メートルを満たすためには、3周強走る必要がある。カーブで減速して距離をロスするよりは、加速力の高いエアライドマシンで走ったほうが無駄が少ないぞ。

### クリアポイント1 急停止&急発進のルインズスターにおまかせ

つねに最高速度50キロで走るルインズスターなら、減速する心配もなく走ることができる。だが最大の難点は、その独特の走行スタイル。急停止→方向転換→急発進。この操作方法をマスターすることから始めよう。

まずは慣れることが大事

←慣れると、これほど走りやすいものはない。

### クリアポイント2 ジャンプしたらすぐに着地して急発進!

空中ではほかのエアライドマシンと同様に、自由に旋回できるルインズスター。なので、ついついジャンプしてしまいたくなるところだが、滑空中はスピードが落ちてしまうので気をつけよう。ジャンプしたらすぐに着地するようにね。

一瞬加速する空中だが 地上では急停止&急発進

←カーブでポンピングしながら急停止&急発進をくり返そう。

➡ジャンプすると一瞬だけ加速するが、あとは40キロ台に減速。

## ☑ フリーラン コルダを00'58"00以内で1周する

難易度 ★★★☆☆ ごほうび入手 サウンドテスト コルダ

### 安定性の勝利!? ワープスターの出番だぞ

➡勝負は2周目以降から。1周目は気楽に走ろう。

コース全体が氷に覆われたコルダでは、長所も短所もないワープスターが活躍する。ただし、条件がフリーランなので敵がいっさい出現しない。エアライドマシンの性能以上のスピードは出せないことを覚えておこう。

### クリアポイント 最短コースとチャージダッシュが決め手!

①前半は上段ルートを通る ②レールはインコースを ③アーチを通過してダッシュ ④最後の3連続ダッシュパネルでラストスパート……以上4つのポイントがタイム短縮のカギになる。カーブでのチャージダッシュも活用すれば、勝利は目前だ。

➡スタート直後は少しスピードを抑えて台座の上昇に合わせよう。

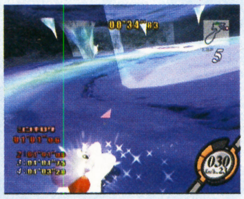

➡洞窟内でのチャージダッシュも重要な要素だぞ。

## ☑ フリーラン マグヒートをターボスターで01'02"00以内に1周する

難易度 ★★★☆☆ ごほうび入手 なし

### 赤いボディに照り返す火山コースにチャレンジ

➡本来、ターボスターはマグヒートが苦手……。

スポーツカーのようにデリケートなエアライドマシン、それがターボスターの特徴。ハンドルを切りすぎるとスピンし、ドリフト以外ではチャージできない。そんな欠点を補いつつマグヒートに挑戦だ。

### クリアポイント1 深いドリフトでの速攻チャージで切り抜ける

ターボスターの最大の利点は、ドリフトの深さに比例してチャージスピードが上昇する点。マグヒートでもその利点を活かして、コーナーから素速く脱出できるように努めよう。

➡こんな芸当ができるのはターボスターだけ。

### クリアポイント2 飛行能力が低いので火炎龍地帯は下段から

通常火炎龍地帯は、滑空して中央にある浮島のダッシュパネルを使用する。しかし、ターボスターは滑空が苦手なので、下段から飛び込んで左右のダッシュパネルへ移動しよう。

➡飛び込む手前でチャージダッシュができる。

### 困ったときの空きマスチェック頼み

5回だけ許される空きマスチェック。これは、条件を満たさなくても好きなマスをチェックできる（一部不可）というものだけれど、さて、キミならどこに使うかな?

←使わないともったいないオバケが出るかも。

#### ごほうび入手を優先する!?

せっかくの空きマスチェック。どうせなら、エアライドマシンやサウンドテストが入手できるマスをチェックするべき。その中でもオススメはルインズスター入手。早めに慣れておけば今後のレースでも有利になる!?

➡慣れれば意外な高性能ぶりに驚くはず。

#### 高難度から埋めてみる!?

自分自身の限界を知るのも人生では必要なこと。ベストラップでの成績を眺めて、どうしてもクリアチェッカー条件に届かないものなら、クリアチェックの制覇のため埋めるのも手かも?

最後の手段!?

⬆どーがんばっても埋められないときは……。



はみだしおたより

ゲームキューブ版『スパロボ』をプレイする夢を見ました。主人公はシャアとマッシュでした。（宮城県・ウォーズ魔人）

●シャアはまだしも、なぜに"黒い三連星"のマッシュ?

**はみだしおたより** **夏バテに飽きました。**（山形県・カン）●……飽きる、って言う類のものなのかなぁ。

## フリーラン　サンドーラをヘビースターで01'05"00以内に1周する

難易度　★★★☆☆　ごほうび入手　茶色いカービィ

### ヘビースターのエネルギー不足を克服しよう

チャージするとブレーキがかかる。でもチャージしないと走れない。この矛盾点が最大の難関であるヘビースター。サンドーラを走るためには、いかにスピードを落とさずにチャージを溜めるかがポイントとなるぞ。

←しかもフリーランなのでコピー能力も使えない。

## クリアポイント　速度が0キロになるまえにチャージ開始

↑→ドリフト中や仕掛けの上も溜めるチャンスだぞ。

**移動しながらチャージ**

ヘビースターで走るコツとして、エネルギーを溜めるためにチャージを満タンにする必要はない。カーブからカーブへ移動するだけ十分。最高速度で走っても、持続できなきゃ意味がないものね。

## コルダ　氷の床を20枚以上割り1位をとる

難易度　★★☆☆☆　ごほうび入手　裏音楽 コルダ

### 長期戦に持ち込んでゆっくり氷の床を割ろう

コルダにある氷の床とは、前半で上段コースを進むと現われる透けた床のこと。じつはここでブッシュしてブレーキをかけると、床を割ることができるのだ。だが、この氷の床を20枚割ることは、通常のルールではたいへんな作業。じゃあ"通常じゃない"ルールにしちゃえば……？

### クリアポイント1　ルールを変更してライバルを厳選！

まずはルールを変更して時間や周回数を延長。そしてライバルをコルダに不利なウィリー系に。これで準備は万全だ。

**10分かけてゆっくり走る**

➡周回制なら、1分で2枚割れる10分程度に。

↑ウィリー系は氷上でスリップ状態になって減速してしまう。そのスキに割りまくり！

**タイヤがツルツル滑る!?**

### クリアポイント2　あとは時間をかけて氷を割って1位を目指せ

➡氷が割れたらすぐに1周してきて、また割る。

ルールとライバルを選んだら、あとは氷の床を割りながら時間をかけて走るだけ。もし、それでもライバルに抜かれそうなら、コントローラをもうひとつ用意して、ひとりふた役で1位を演出してみてはいかが？

## スチールオーガン　一度もカベにさわらずに1位をとる

難易度　★★☆☆☆　ごほうび入手　なし

### 小回りの利くエアライドマシンで慎重に

➡複雑に入り組んだ狭いコースが待ち受ける。

スチールオーガンは機械要塞内部を走る、狭い道幅コース。ここで壁に触れずに1位をとるには、小回りの利くエアライドマシン……、そうウィリースクーターの出番ってわけだ。

### クリアポイント1　ここでもライバル選択が重要なポイント

スチールオーガンが苦手なエアライドマシンをライバルに乗せて、自分自身は小回りの利くウィリースクーターを選択。コンピューターのレベルを下げるのもひとつの手段だぞ。

←重そうなエアライドマシンで我慢してもらおう。

### クリアポイント2　壁や障害物を避けながらゴールを目指すのみ

あとは抜かれない程度のスピードで安全運転しながら、壁にぶつからないように走るだけ。とくに後半のベルトコンベアー地帯は、通路が狭いうえに、スピードも上がってしまうので、マシンコントロールに注意するように。

➡加速力も十分なのでスタートでも負けないぞ。

←床が動いて壁に触れないように反対側へ急げ。

## サンドーラ　すべてのサンゴをこわして1位をとる

難易度　★☆☆☆☆　ごほうび入手　空きマスチェック

### ライバルがさきに走っているあいだに……？

サンドーラのゴール手前にあるサンゴを、ライバルたちに壊されずにすべて自分で壊すためには……。そう、スタート地点から逆走して、さきにサンゴを壊してしまえばいいのだ。あとは追いついて1位になるだけだぞ。

←逆走した分、ショートカットを使って1位を目指せ！

### クリアポイント　ルールを変更してゆっくり1位を狙おう

**逆走してサンゴを破壊！**

↑さらにブーストを強く設定しておけば、逆走してからでも楽勝だぞ！

逆走してサンゴを壊してから、ライバルたちを追い抜いて1位をとるには、通常ルールでは間に合わない可能性が高い。そこでルールを変更して、追いつけるだけの時間を設定。時間制なら5分、周回制なら10周もあれば余裕で1位を取り返すことができるだろう。

# ウエライド

## 7つのミニレースでクリアチェッカーに挑め!

上から見たドタバタレースを楽しむ"ウエライド"。クリアチェッカー条件を満たして入手するごほうびには、サウンドテストのほかにアイテムや追加ルールなど、対戦をより楽しくするものばかり。遊べば遊ぶほど熱くなれるぞ!

### クリアチェッカー条件① ○○以内にゴールする

運にもよるけれど、スピードアップとチャージアップのアイテムが連続で出れば、タイム短縮が期待できるぞ。

➡タイムアタックではかなりアイテムが出やすい。

### クリアチェッカー条件② CPレベル5で1位

コンピューターのレベルが高いと、ライバルは最短コースを積極的に狙ってくる。アイテムで蹴散らそう!

➡ライバル全員のレベルを上げる必要があるぞ。

### クリアチェッカー条件③ そのほかいろいろ

滝に入ったり大噴火を起こすなど、コースの仕掛けを利用した条件が多い。大自然の驚異を体感するべし!?

➡順位に関係なくアリ地獄に突入するのもアリ?

---

### ☑ フリーラン 砂を00'05"00以内で1周する

難易度 ★★★★☆ ごほうび入手 なし

#### 地盤沈下が起きないうちに走り抜けよう

➡コース自体が変化するので難易度も高くなるぞ。

"砂"は自然が織りなす仕掛けが非常に多いコース。とくにゴール手前の地盤沈下は厄介。だけど、じつは左上の石像を崩しておけば、いっしょに元に戻ってくれるのでちょっと安心だぞ。元に戻して再チャレンジ!

**クリアポイント** 2回のチャージダッシュポイントを押さえよう

アリ地獄の外側、さらにゴール手前のカーブでチャージダッシュすることで、タイムをかなり短縮できる。たった2回だけど、1周が短い"ウエライド"では、チャンスもおのずと限られてくる。この2回のチャンスを逃がすな!

➡アリ地獄に落ちるギリギリの位置がチャージダッシュの狙い目。

➡地盤沈下が起こらないうちにラストスパートをかけよう。

### ☑ CPレベルを5にして1位をとる

難易度 ★★★☆☆ ごほうび入手 茶色いカービィなど

#### すべてのコースでCPレベル5にチャレンジ!

各コースで同様の条件が用意されているけれど、ごほうびが入手できるのは"空"のみ。ほかのコースはクリアーしても何も入手できない……。残念だけど、クリアチェッカーをすべて埋めるために、強敵たちとバトルしよう!

**クリアポイント** 周回設定を1周にして短期戦で勝負だ!

ライバルはミスが少ないので、長期戦になるとこちらが不利。そこで周回を1周に設定して、短期戦で勝負! スタートダッシュで先頭になったら、あとはアイテムしだい!?

➡デブロンを取ればコースもふさげるので一石二鳥だぞ。

### ☑ ウエライド 全コースで、プッシュを使わずに1位をとる

難易度 ★★★☆☆ ごほうび入手 なし

#### ボタンを使わずにスティックだけで操作

"プッシュを使わずに"……ということは、つまりチャージダッシュができないということだ。ただしアイテムの使用は可能なので、スピードアップを狙って獲って、少しでも速度を稼ぐように心がけよう。

**クリアポイント** CPレベルを1にするのもアリだ!

➡ちょっとズルイ気もするけど、これも勝負。

チャージダッシュができないというだけで、1位をとるのはかなり難しくなる。でも、それはあくまでライバルの強さしだい。CPレベルを1にしちゃえば、スティック移動だけで簡単にクリアーできるぞ。

### ☑ ウエライド 全コースで1個もアイテムを取らないで1位をとる(アイテムなし禁止)

難易度 ★★☆☆☆ ごほうび入手 アイテム ランタン

#### でも、アイテムを"少ない"に設定するのは大丈夫

コースを走っていれば勝手にアイテムが出現してくるので、1個も取らないのはけっこうたいへん。もちろん、アイテム"なし"は禁止。でも、設定で"少ない"にすれば……。これならルールの範囲内なので問題なし!

➡ついでに周回も1周に設定すれば万全だぞ。

**クリアポイント** ルール変更で自分に有利な状況を作り出せ

#### アイテムに頼らず1位入賞

➡チャージダッシュだけで小細工なしのガチンコ勝負。

こちらがアイテムを取らなくても、ライバルたちは容赦なく使用してくる。そんなときはCPレベルダウン作戦が有効。相手が弱ければ、アイテムをいくら使われてもレースに支障は出ない。これでランタンが入手できてもっと楽しめるね。

**はみだしおたより**

編集部での仕事って、なんか楽しそうですね。(東京都・けしごむまん)

●締切に追われて徹夜が続いたり、撮影のために上半身ハダカになるハメになっても、けっこう楽しいです。

# シティトライアル

# スタジアムと伝説のエアライドマシンを入手しよう

街とスタジアム、両方のステージで競い合う"シティトライアル"。そのクリアチェッカー条件は、大きく分けて2種類しかない。街での各種条件と各スタジアムでの勝負に備えて、エアライドマシンを鍛え上げておこう。

➡条件を満たして伝説のエアライドマシンを入手。

**ドラグーン&ハイドラも登場**

## クリアチェッカー条件① 街を奔走してゲット

天ぷらそばを食べたり巨岩を壊すなど、街で起こるイベント関係の条件が多い。運も必要となるね。

➡ふつうにゲームを楽しみながら気長に待とう。

## クリアチェッカー条件② スタジアムでスコアを競う

指定スタジアムで高スコアを狙うには、街でのパワーアップが必要不可欠。コンテナを破壊しまくれ！

➡スタジアムを選択して挑戦することも可能だ。

## ☑ スタジアム VSデデデで、デデデ大王を1分以内に倒す

難易度 ★★★★☆　ごほうび入手 ドライブでデデデ大王が選べる

### ライバルと力を合わせてデデデ大王を攻撃

制限時間1分以内にデデデ大王を倒すには、ひとりだけではかなり難しい。ゲーム設定でスタジアムをVSデデデに固定して挑戦しよう。また、短期決戦になるにで、街では攻撃力のアップを優先的に行っておこう。

**クリアポイント 背後から忍び寄って連続ダメージを与えろ**

街で体力や攻撃の数値をパワーアップしたら、あとはデデデ大王と対決するのみ。正面から接近すると巨大なハンマーで攻撃されるので、必ず背後から回り込んでニードルやフリーズで連続攻撃してやろう。

⬅ステージ端に追いつめたらチャンス。攻撃攻撃！

## ☑ スタジアム エアグライダーで飛距離400メートル以上を出す

難易度 ★★★☆☆　ごほうび入手 ドラグーンパーツC

### エアライドマシン以上の性能を手に入れろ！

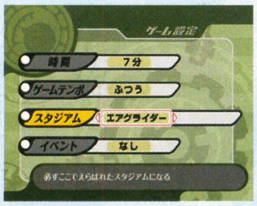

➡もちろんゲーム設定を変更することも忘れずに。

"シティトライアル"ではエアライドマシンをパワーアップできるので、時間さえかければ条件を満たすことはそれほど難しくない。エアグライダーも同様、"ヒコウ"パネルさえ集めれば簡単に飛距離を伸ばせるぞ。

## ☑ クリアチェッカー上で、ハイドラパーツX、Y、Zをそろえる

難易度 ★★★★★　ごほうび入手 ドライブでハイドラが選べる

### 3つの条件を満たしてハイドラを完成させよう

➡無敵のエアライドマシンが自由に乗れるぞ。

ハイドラパーツをクリアチェッカー上で入手するには、①廃屋をすべて壊す ②デスマッチでライバルを総計150回以上倒す ③バトルロイヤルで総計1500体以上の敵を倒す……という条件が必要だ。

**クリアポイント 時間をかけて敵やライバル、廃屋を壊しまくれ！**

廃屋を破壊するのはすぐにできるが、敵とライバルを倒すのにはかなり時間がかかるぞ。とにかくデスマッチとバトルロイヤルをやり込んで条件を満たそう。

⬆バトルロイヤル1を30回もやれば十分かな？

⬇廃屋はスピンアタックしていれば破壊できるぞ。

## ☑ スタジアム ゼロヨンアタック3をルインズスターで00'28"00以内にゴールする

難易度 ★★★★☆　ごほうび入手 なし

### 街でのパワーアップしだいでクリアー可能

通常のルインズスターの能力では、ゼロヨンアタック3で規定タイム内にゴールすることは不可能。そこでこの条件を満たすためには、街でスピードをパワーアップができるかどうかがポイントになるぞ。

**クリアポイント "サイコウソク"を狙って街を駆け回れ**

ルインズスターと言えば、その最大の長所は加速力。だからあとは"サイコウソク"を入手すればゼロヨン種目にピッタリのマシンになれる。最高速度を70キロ～80キロまで上げれば、条件クリアーへの勝機が見えるぞ。

➡でも、まずは肝心のルインズスターを見つけないとね。

⬅水色の"サイコウソク"パネルを集めまくってやろう。

**クリアポイント 400メートルどころか1000メートルも夢じゃない!?**

ウィングスターの飛行能力と"ヒコウ"パネルによるパワーアップを合わせれば、あっという間に1000メートル越えもできちゃうぞ。

⬆"ヒコウ"だけ集めれば、あとは何もいらない。

**エアグライダーで最高スコアを出せ**

⬅無理に上昇せずに、緩い角度で飛び出そう！

**はみだしおたより**

阪神タイガース仕様の限定版ゲームキューブ。便乗商売だなぁ～と思いつつ、買ってしまいそうな自分。（兵庫県・多田哲也）

●来シーズンには、ぜひ横浜ベイスターズ仕様を……（泣）。

# これで対戦もバッチリ! コピー能力活用法!!

“エアライド”でライバルたちと戦うときに重宝するコピー能力。全11種類にもおよぶそれぞれの能力を把握しておけば、対戦でつねに首位を独走することも夢じゃない。さあ、かかってきなさい！

ソードやマイクは使えるけど、スリープやニードルはイマイチ。なんて思っていたら大間違い！どんなコピー能力にも意外な使いかたが隠されている、かもよ。

## 隠された能力を解き放て

⬆たとえばプラズマは、溜める段階によってその特性までも変化するぞ。

## 巨大な爆炎で一網打尽 ボム

コピー能力敵 バルーンボンバー

ボタンを押す長さで爆弾を投げる距離を調節可能。また、爆炎は飛行していれば中心核に当たらずに、上昇気流で高く舞い上がれるぞ。

➡前方に投げて自分自身で舞い上がることも。

## 灼熱の炎で焼き尽くせ ファイア

コピー能力敵 ヒートファンファン

炎の弾を前方に投げて、着弾すると火柱が上がる。投げるときにボタンを長く押すと、火柱も大きく変化。障害物として利用しよう。

➡炎の弾はホーミングして敵を攻撃できるぞ。

## ブリザードで周囲をカチコチ フリーズ

コピー能力敵 チリー

ボタンを押すと周囲にブリザードを発生させて敵を凍らせる。ブリザードを出し続けると、その範囲も徐々に大きくなっていくぞ。

➡接近して使用すればかなり攻撃力は高い。

## 5段階のプラズマ弾を発射 プラズマ

コピー能力敵 プラズマウィスプ

5段階にエネルギーを溜めてプラズマ弾を発射できる。す速くエネルギーを溜めるためには、レバーを回転させると効率がいいぞ。

| レベル | プラズマ弾の種類 |
|---|---|
| 1 | マシンガンのように連続発射 |
| 2 | 左右に広がるプラズマ弾を発射 |
| 3 | 3方向に同時発射(真ん中の弾が強力) |
| 4 | 1本のホーミングレーザーを発射 |
| 5 | ホーミング性能のある巨大プラズマ弾を発射 |

## 渦巻く睡魔についウトウト スリープ

コピー能力敵 ノディ

一定時間居眠り状態になる。レバーをガチャガチャしてすぐに起こそう。また、周囲に眠気をまいてライバルも眠らせることも可能。

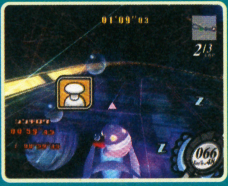

➡居眠り運転は危険がいっぱい。注意しよう。

## 近づく敵を斬り刻め! ソード

コピー能力敵 ソードナイト

自動的に剣を振って、最大3回連続攻撃する。クイックスピンと併用することで、横や背後にも攻撃可能。敵に囲まれても安心だね。

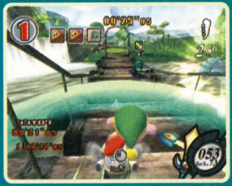

➡狭い場所ではソードが大活躍してくれる。

## 竜巻でライバルを巻き上げろ トルネイド

コピー能力敵 カーラー

クイックスピンすることで、周囲に竜巻を発生させる。また、最大チャージダッシュ時には、自動的に回転して竜巻攻撃が可能。

➡敵を前方ではなく上へ巻き上げるのが特徴。

## 広範囲に自慢の歌声を披露 マイク

コピー能力敵 ウォーキー

周囲にいる敵全員に大音響で攻撃する。攻撃を受けたライバルは真上に跳ね上がって、連続でダメージを受けることになるぞ。

➡相手に使われるまえに自分で使うのが鉄則。

## トゲつき帽子で体当たり ニードル

コピー能力敵 ピチクリ

プッシュするとニードルが伸びて広範囲に攻撃できる。でも、じつはトゲつき帽子で体当たりするだけでもダメージを与えられるのだ。

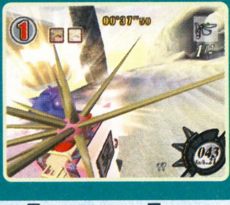

➡チャージついでにニードルで攻撃しよう。

## タイヤに変身して爆走! ホイール

コピー能力敵 ウィリー

変身することで地上を最高速度46キロで走ることが可能。旋回能力などが高く、さらに体当たり攻撃でダメージを与えることもできる。

➡相手をはね飛ばしながら地上を走ろう。

## 羽根を使って空中飛行! ウイング

コピー能力敵 フラッピィ

羽ばたいて自由に空を飛ぶことができ、最高速度51キロで滑空可能。ただしチャージができなくなるので、地上での走行は注意しよう。

➡コースを眺めながら最短コースを飛ぼう。

はみだしおたより

漢検3級合格だー。おー、すげー。(岡山県・一人二役)

●じゃあ問題。人の名字で「小鳥遊」と書いて何と読む？ 答えは80ページのはみだしおたよりで！

| | | | | |
|---|---|---|---|---|
| アクション | 7月11日発売 | 任天堂 | バックアップ機能つき | 容量32メガ |
| 冒険 | 価格4800円 | プレイ人数・1〜4 | 通信ケーブル対応 | 1カートリッジプレイ対応 |
| | | | カードeリーダー+対応 | CERO全年齢対象 |

## ワールド5から8までを徹底攻略だっ!!

今回はワールド5からワールド8までをドドーンと攻略! まだクッパを倒していない人は要チェックだ。

### ワールド5 空の国

この空の国は地上界と天上界のふたつに分かれている。地上界はわりとカンタンだけど、天上界はジュゲムがわんさか登場するので注意!

**アイテムリスト**

1. キノピオの家1……
2. ハンマーブロス1…
3. ハンマーブロス2…
4. ハンマーブロス3…
5. キノピオの家2……
6. キノピオの家3……

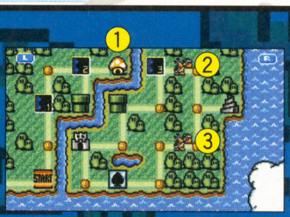
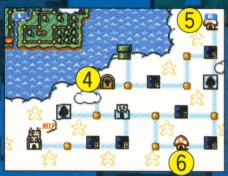

### コース1
オススメマリオ

**ブロックの下にも行ける!**
ここはブロックでできた山の下にも行くことができる。でもちょっとコツが必要だぞ。

**POINT!! プチパックンはしっぽで倒そう!**

ワンワンもたいへんだけど、意外にやっかいなのが山の途中に待ち受けるプチパックン。ジャンプでかわすよりも、しっぽで1匹ずつ倒しながら進んでいこう。

⬆タイミングよくしっぽを振って攻撃しよう。

**空の土管に入ると……?**
なんとスタート地点の上空には土管があるのだ。しっぽで飛んで入るとブロックの下に行ける。

### コース2
オススメマリオ

**ふたつのルートがあるのだ**
ここには地上と地下のふたつのルートがあるけど、地下に進んじゃうことが多いかな!?

**POINT!! リフトメットに要注意!!**

土管からそのまま落下すると、自動的に地下ルートになってしまうぞ。ここに出現するリフトメットは、白ブロックを持ち上げたときに攻撃するのがポイント。

⬆白ブロックを逆に投げつけてやろう!

**地上面にも行けるぞ!**
土管から落下するときはジャンプブロックに乗って右上の土管に入ろう。地上面に行けるぞ。

### コース3
オススメマリオ

**逆スクロール面だぞ!**
スタートしてから左へ進む変わったステージ。ここにはクツクリボーが登場するぞ!

**POINT!! クツクリボーのクツを奪え!**

クツクリボーをブロックの下から叩いてやっつけると、クツを落としてくれる。コイツに入れば、どんな障害物に当たってもへっちゃらなのだ。お試しあれ。

⬆こんなところだってスイスイ進めちゃうよ。

**こんなところに1UPが!**
最初の土管に入るまえに、いちばん右を叩いてみよう。1UPキノコが隠れているのだ。

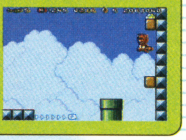

### 砦とりで1 クッキーとドッスンに気をつけて
オススメマリオ

クッキーやドッスンが多く登場する砦。ここはステージの起伏をうまく利用することがポイントになるぞ。さらにこのステージには隠れ面も用意されているのだ。

**POINT!! ドッスンはタイミングが命**

クッキーばかりに気をとられていると、ドッスンの餌食になりやすい。5カ所に待ち受けるドッスンは、上に上がっていくあいだに走り抜けよう。

⬆一度ドッスンを落としてから進んでいこう。

**ブロックを突き破って隠し面へ**
ブロックを破って上に飛んでいくと、隠し面に行けるのだ。

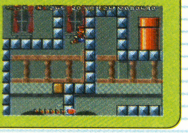

### 塔とう 塔を上って天上界へ!
オススメマリオ

天上界へとつながっている塔は意外にカンタン。強いていえば、4階にあるクッキーとドッスン地帯が難しいけど、ここまで来られる腕があれば大丈夫だよ。

**POINT!! クッキーはジャンプでかわせ!**

いくつか出てくるクッキーは、下に行ったところを見計らってジャンプでかわしていこう。とくに4階のクッキーは、タイミングをよく見てね!

⬆クッキーが下がったときがチャンスだぞ。

**1UPキノコをゲットしよう**
意外な場所に1UPキノコが隠れている。とくに3階は狙いめ。

**はみだしおたより** やったー! 書き終わった記念にこのぶどうをひとつぶどう? (東京都・天才) ●アルミ缶の上にあるみかんを食べるから大丈夫だよ。



©1983-2003 Nintendo

## コース4 回転リフトのオンパレードだ!

空の上のアスレチックステージ。回転リフトだらけなので、タイミングよくジャンプでつないでいかないと下に落っこちてしまうぞ。ここではリズムが大切だよ。

オススメマリオ

### POINT!! 回転リフトに弾かれないように!

回転リフトは回っているときに当たると弾かれてしまうので、止まったときを見計らって、うまく乗り継いでいこう。テンポよく進むのがコツ。

⬆ダッシュジャンプでリフトを越えてもいい。

**雲の上にコインが!**

雲の上にはコインがたくさん。ゴールへの近道にもなるよ。

## コース5 足場がチクワブロックだ!

すべての足場がチクワブロックという意地悪なステージ。立ち止まらないようにすることがいちばんの攻略法になるぞ。ただひとつ、ゲロンパには気をつけること。

オススメマリオ

### POINT!! 途中で止まらないように!

チクワブロックの上に立ち止まると下に落っこちてしまうので注意。止まる場合はその場でジャンプするか、ブロックの上に乗るようにしよう。

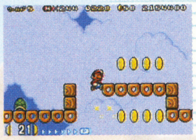

⬆わざと立ち止まってコインを取るのも手。

**ふたつめの土管から隠し面へ**

スタートしてふたつめの土管は、隠し面につながっているぞ。

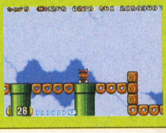

## コース6 足場が狭いぞ〜!

雲の上の強制スクロールステージ。ここは、とにかく足場が狭いので慎重にジャンプしていく必要があるぞ。さらにパタメットがわんさか出てくるのもやっかいだ!

オススメマリオ

### POINT!! 雲を渡っていこう

パタメットを踏み台にしないと届かない場所が1ヵ所だけあるけど、それ以外は雲の上を慎重に渡っていこう。急ぎすぎると、かえって危険だ。

⬆パタメットを踏み台にするときも慎重にね。

**ブロックの中にPが!!**

ステージ終盤、写真の位置のブロックからPスイッチが出る。

## コース7 またまたふたつのルートが!

このステージも雲の上を進むルートと、土管で地上におりるふたつのルートがあるぞ。無理に地上におりる必要はないけど、アイテムをゲットできるよ。

オススメマリオ

### POINT!! 基本は雲の上のルート

ゴールまでの道のりが短いのは、雲の上をそのまま進むルート。ただ、ジュゲムの攻撃が激しいので、無傷でクリアーするのはなかなか難しいぞ。

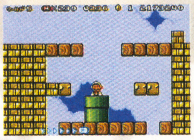

⬆この土管に入れば地上に行けるのだ。

**スターをうまく使おう**

連続してスターを取ればジュゲムの攻撃もへっちゃらだぞ!

## 砦2 無数のバブルがマリオを狙らう!

たくさんのバブルが襲ってくる砦。逆にいえば、バブルに注意して慎重に進んでいけばそれほど難しくはないってこと。落ち着いてひとつずつかわしていこう。

オススメマリオ

### POINT!! コツはゆっくりと慎重に!!

ふつうのバブルと天上から吹き出てくる逆さバブルがあるので、そのポイントをよく観察して慎重に進んでいこう。足場を踏み外さないように!

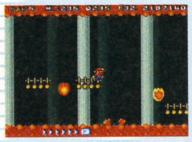

⬆バブルが下がったときにジャンプで進もう。

**狭い足場での焦りは禁物!**

狭い足場へ着地するときは、勢い余って落ちないように注意。

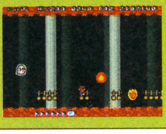

## コース8 ジュゲムがまたまた登場!

雲の上を渡っていくだけというシンプルなステージ。しかし、そこにはなんとにっくきジュゲムが登場し、パイポを大量に降らせてくるのだ。意外と難しい!?

オススメマリオ

### POINT!! ひたすらダッシュで!

ここは立ち止まってはダメ! ひたすらダッシュでつぎつぎと雲を渡っていこう。モタモタしていると、アッという間にトゲゾーだらけになるぞ。

⬆足を踏み外さないように、とにかく急げ!

**ゴールでも1UPを狙え!**

トゲゾーをたくさん出してゴールすれば1UPが狙えるぞ。

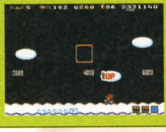

## コース9 斜めスクロールのステージだ!

斜めに強制スクロールするアスレチックステージ。足場のほとんどが動くリフトなので、狙いをつけてタイミングよくジャンプし、慎重に渡っていこう。

オススメマリオ

### POINT!! リフトを乗り継いでいこう

斜めにスクロールしていくのでタイミングがつかみにくいけど、リフトを慎重に渡っていくしかない。乗り遅れるとアウト! というポイントもあるぞ。

⬆両リフトがいちばん近づいたときを狙おう。

**ゴール直前に注意!**

ゴール直前にはジュゲムがいるので気を抜かないように!

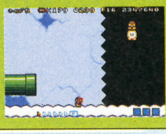

## 飛行船 コクッパとの対決だ!

長かったワールド5もいよいよ大詰め。ここは足場に気をつかわなくていい分、8連砲台などのやっかいな仕掛けが用意されている。気を引き締めていこう!

オススメマリオ

### POINT!! 砲台エリアは上を進もう

このステージ最大の難所の8連砲台は、あいだを抜けるのではなく、砲台の上に乗るとラクに抜けられるのだ。間違っても下を進まないようにね!

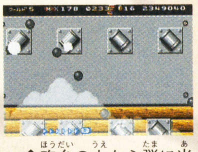

⬆砲台の上なら弾に当たることも少ないのだ。

**金縛りに注意!!**

コクッパ戦ではつねにジャンプして金縛りにならないこと!!

**はみだしおたより**

はみだしクイズ第一問。残念。ハズレです。(北海道・ますこ)

●第二問は、なんと敗者復活クイズです。

# 氷の国

床が氷ってツルツル滑べるからたいへん！ マリオのコントロールがかなり難しいぞ。

## アイテムリスト

1. キノピオの家1
2. ハンマーブロス1
3. ハンマーブロス2
4. ハンマーブロス3
5. キノピオの家2

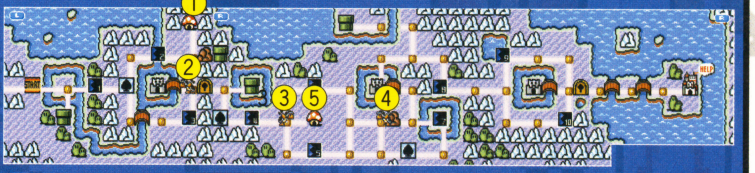

## コース1 滑べる床に慣れよう

オススメマリオ

まずは滑べる床に慣れることが大切だ。フーフーパックンにも気をつけよう！

### POINT!! ツルツル滑べる床に注意！

滑べる床は止まりにくいから難しい。いつもより早めにブレーキをかけること。

⬅落ちる心配は少ないから、しっかり練習しておこう。

### 空には隠し面が！

上空には隠し面へとつながっているトビラがある。しっぽで飛んでみよう。

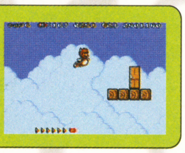

## コース2 ますます過激に!!

オススメマリオ

またまた斜め強制スクロール面。途中にある高い壁に引っ掛からないようにね。

### POINT!! 高いカベに気をつけよう

高い壁は雲をきちんと乗り継いでいけば突破できるぞ。焦らず慎重に進もう！

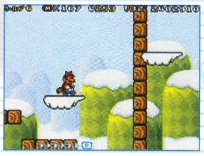

⬅スクロールが斜めになるタイミングで高い壁が出現。

### 余裕が出てきたら1UPキノコを！

ふたつめの高い壁の横（写真右の位置）には1UPキノコがあるので、余裕があるなら取ろう！

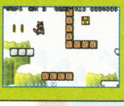

## コース3 足場が狭いぞ！

オススメマリオ

足場が小さな氷ばかりという難しいステージ。でもコツをつかめば意外とラク!?

### POINT!! 足場から落ちないように！

ブロック1コ分のすき間が空いているところは、Bダッシュで抜けることができる。

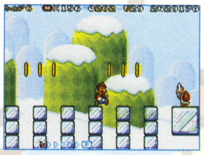

⬅Bダッシュで一気に抜けられるが、ノコノコに注意。

### マメの木があるぞ！

写真の位置にマメの木がある。上って土管に入ると、隠し面に行けるぞ。

## 砦1 移動リフトから落ちないように！

オススメマリオ

3つのブロックに分かれた砦。なかでも最初のブロックは、バブル地帯や針の山をリフトで越えなければならない難しいエリア。キミは無事に突破できるかな!?

### POINT!! リフトから飛びおりたほうがラク!?

ひとつめのブロックの最後は、リフトから飛びおりたほうがクッキーをかわせるぞ。

➡このクッキー地帯が難所だ。

⬆クッキーが右に行ったときがチャンス。壁づたいにおりてみよう。

### アイテムが復活するぞ

トビラに入り直し、アイテムを復活させて、しっぽマリオになろう。

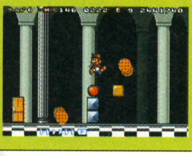

## コース4 回転リフトと移動リフトがたくさん！

オススメマリオ

回転リフトと移動リフトのオンパレード。足場はもちろん氷だから、ちょっとでも油断していると奈落の底に真っ逆さま。まったく油断できないステージだぞ。

### POINT!! 回転リフトはタイミングが大事

回転リフトは、止まっているタイミングを見計らってジャンプで乗り継いでいこう。止まる直前にジャンプするのがポイント。

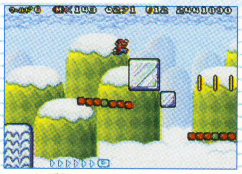

⬆回転リフトに乗ったら、すぐにジャンプ。長居は禁物だ。

### スーパージャンプブロックで隠し面へ

写真の位置にスーパージャンプブロックが出るぞ。これに乗ると、隠し面に行けるのだ。

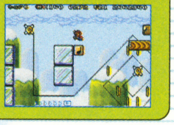

## コース5 しっぽがないとクリアーできない！

オススメマリオ

地下ステージになるから、床が滑べらなくて安心〜と思ったら、しっぽがないとクリアーできないのだ！ ちょっとコツがいるステージだぞ。

### POINT!! ノコノコをかかえて天井に飛び上がろう！

しっぽマリオになったら、ノコノコの甲羅をかかえたまま上に飛び上がろう。そしてプチパックンの穴に甲羅を投げ込めば、ゴールへの道が開けるぞ。ちなみに飛び上がる穴は右からふたつめだぞ！

➡甲羅を抱えたまま飛び上がれ。

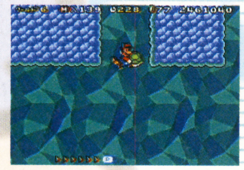

⬅甲羅でプチパックンを倒そう。

### しっぽがないときは？

地下ステージの前半と、右端の土管にひとつずつアイテムが隠されているので、しっぽマリオになるのは意外とカンタンなのだ。

⬆しかも土管に入り直せば何度でも取れるぞ。うれしいね。

## コース6 プクプクに注意！

オススメマリオ

地下ステージなのに、プクプクが飛んでくる。ファイアマリオでいきたいね。

### POINT!! 飛んでくるプクプクがやっかい

小さな池からもプクプクが飛び出してくるので注意。池の底にしゃがむのも有効だよ。

⬅この小さな池に注意しよう。

### スターを活用しよう!!

序盤のスターを取って突っ走るのもいいぞ。

はみだしおたより

ヒマなんじゃイ!!（鹿児島県・ヒロリン）

●アカレンジャイ!! アオレンジャイ!! キレンジャイ!! ミドレンジャイ!! 5人揃ってゴレンジャイ!!

## コース7 足場に注意！

斜め強制スクロールに加え、チクワブロックがいっぱい。こんなのイヤだよ〜！

オススメマリオ

### POINT!! 最後が難しいぞ！

最後はチクワブロックに乗って落ちながらジャンプしないと土管に乗ることができない。慎重に！

⬆最後のチクワブロックがとても重要になるのだ。

**氷の中のコインはファイアで溶かせ！**

氷の中に入っているコインは、ファイアで氷を溶かせば取ることができるぞ。

## 砦2 氷の砦だ！

氷でできた砦だから、そこらじゅうがツルツル滑べる。難易度はかなり高いぞ。

オススメマリオ

### POINT!! ドッスンは戻るときが勝負

強敵ドッスンは戻るときを見計らって通過しよう。床が滑べるからミスをしないようにね。

⬆ここには横に動くドッスンしか登場しないのだ。

**ハンマーマリオならドッスンも倒せるぞ！**

ハンマーマリオなら、ドッスンだって倒せる!! 安全に行きたいならオススメ。

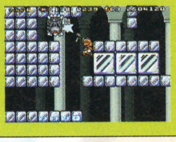

## コース8 床が滑べらない！

ひさびさの地上面。ノコノコの甲羅や白ブロックをうまく使うことがポイント！

オススメマリオ

### POINT!! プチパックンとガボンはノコノコで！

プチパックンやガボンは、ノコノコの甲羅や白ブロックでやっつけよう。そのほうがラクだし速い。

⬆ノコノコを蹴ったら、そのあとを追って走るのだ！

**Pスイッチを踏んだら上へ飛ぼう！**

しっぽマリオなら、Pスイッチを押してすぐに飛ぼう。大量のコインがゲットできる。

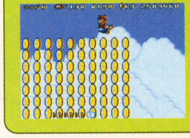

## コース9 パタパタの羽があれば……

じつはスタート地点とゴールが一直線につながっているのだ。パタパタの羽があれば、水中面に入らなくてもそのままゴールできるぞ。え？ もったいない？

オススメマリオ

### POINT!! カエルじゃないと手強いぞ

地下では上下にふたつのルートがあるけど、カエルマリオなら迷わず下の水中に進もう。アイテムは上のルートのほうが多いんだけどね。

⬇カエルマリオなら、絶対に水中を進んだほうが安全だぞ。

⬆途中で水中から出ることもできる。地上にはアイテムがあるよ。

**隠し面もあるよ！**

写真の土管は隠し面につながっているぞ。でも水流のせいでカエルマリオでないと入れないのだ。

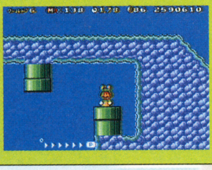

## コース10 ブロックのタワーは宝の山!?

またまた滑べる床のステージ。途中にあるブロックのタワーは、Pスイッチを押すとコインのタワーに変身するのだ。ステージそのものはとくに難しくないぞ。

オススメマリオ

### POINT!! ブラックパックンを解凍しないように！

このステージには、氷に包まれたコインがたくさんある。コインはファイアを当てれば取ることができるけど、注意したいのが凍ったブラックパックンだ。ファイアを吐きすぎてうっかりブラックパックンを解凍しないようにね!!

ファイアの吐きすぎに注意!!

⬅とくに終盤は要注意。1コずつ慎重に解凍していこう。

**Pスイッチで大量コインゲット！**

Pスイッチは、写真の場所から伸びるマメの木を上った場所にある。スイッチを押したらすぐに右へ。

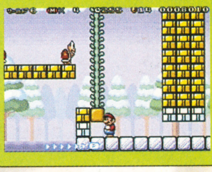

## 砦3 針の山を越えていこう！

足場にトラップがたくさん仕掛けてある難しい砦。しかも、下は針の山だったり、ネッチーだったりとたいへんなのだ。しっぽで飛んでしまうのも手だね。

オススメマリオ

### POINT!! 足場がベルトやネッチーに！

ベルトの足場は動いている方向をよく見てから着地すること。また、ネッチーは顔を出すタイミングを見計らってから乗るようにしよう。

⬇ネッチーはすべてがタイミング。いつ顔を出すか観察するのだ。

⬆マリオがベルトの回転方向に流されてしまうので気をつけよう。

**しっぽで飛ぶとラク**

針の山は、しっぽで飛ぶことでラクに突破できるうえに、うれしいアイテムもゲットできるぞ。

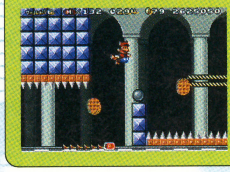

## 飛行船 前半のナットエリアが難所

ナットエリアが出てくる飛行船。砲台がないのは救いだけど、バーナー攻撃はなかなか激しい。ボスキャラのレミーも、ちょっと変わった攻撃を仕掛けてくるぞ。

オススメマリオ

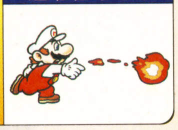

### POINT!! ナットよりもダッシュジャンプ！

前半のナットエリアは、ナットに乗るよりもダッシュジャンプで渡ったほうが安全でラク。もちろん、今後のためにナットの練習をしたいという人はナットに乗って渡ってもいいぞ！

⬅手前の足場からダッシュジャンプすれば、ラクに向こう側へ渡れるのだ！

**ボスは玉乗りコクッパだ！**

コクッパが投げてくる弾を避けながら、頭を踏みつけよう。弾の動きを予測するのがコツだぞ。

**はみだしおたより**

私のおじさんは、はみがき粉で顔を洗おうとしました。（岩手県・Link）

●上履きにはみがき粉を塗ってから干すと白くなるぞ！ ただし、変な風になっても責任は負わないよ。

ワールド7

# 土管の国

迷路でいっぱいの土管の国。腕だけでなく、頭を使わないとクリアーできない難しいワールドなのだ。

**アイテムリスト**

1. キノピオの家1………
2. キノピオの家2………
3. キノピオの家3………
4. パックンフラワー1…
5. パックンフラワー2…

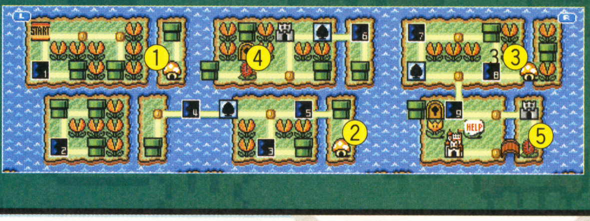


## コース1 土管の迷路を進んでいこう

オススメマリオ

いきなり土管でいっぱいのステージ。一見、難しそうだけど、落ち着いて進めばそれほど難しくないハズ。土管から顔を出すパックンには気をつけよう！

### POINT!! ゴール直前ではノコノコを利用しよう！

土管の迷路を上へのぼっていくと、ふつうのジャンプでは足場に届かないポイントがある。そこでは下の足場をウロウロしているノコノコを踏み台にして大ジャンプしよう。パタパタを踏んづけるのも手だぞ。

**ノコノコを踏んづけてジャンプ！**

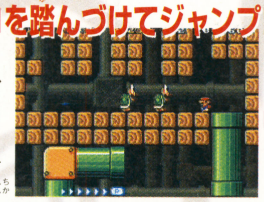

➡ノコノコが近づいてくるのを待って、タイミングよく踏もう。

**土管の中のコインはどうやって取る？**

土管に囲まれたコインを取るには、しっぽマリオになって下の土管に入らないといけない。ちょっと難しいぞ。

⬇写真の場所から助走をつけて飛び上がろう。

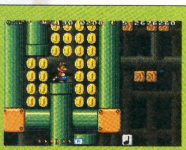

⬆そして土管へ。32枚のコインをゲットだ！

## コース2 地下に行かないとクリアーできない

オススメマリオ

地上と地下に分かれているステージ。ここをクリアーするには、いったん地下に行ってあることをしないとダメなのだ。そのあることとは……下で解説するぞ。

### POINT!! ジャンプブロックを出しておくことが重要

地下に進んで右端の土管に入り、パタパタがいるところに出る。そこでジャンプするとジャンプブロックが出るのだ。つまり、いったん地下に入って、このジャンプブロックを出してから地上に戻ればオーケー。

⬆いちばん初めの土管が地下へとつながっているぞ。

⬇地下に入ったら、今度は右端の土管に入ろう。

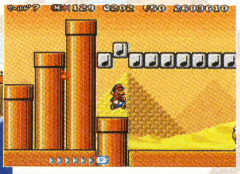

⬆このジャンプブロックが足場になるのだ。

**コイン46枚で隠しキノピオの家が出るぞ！**

このステージでコインを46枚集めると、キノピオの家が出現するぞ。水中にあるコインがポイントになるよ。

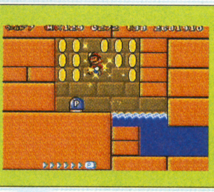

⬅Pスイッチを押してからが勝負。どんどん取ろう！

## コース3 またまたジュゲムが襲ってくる！

オススメマリオ

面倒な土管から開放されたステージ。でもここには、にっくき宿敵ジュゲムが登場するのだ！ クリアーするには、連続スターを取らないと難しいかも!?

### POINT!! 連続スターでサクッとクリアーしちゃおう！

スタート直後にスターがあるので、まずそれを取る。あとはひたすらダッシュ。スターが切れるまでにつぎのスターを出して……という具合で、連続スターで切り抜けるとラク。スターが切れた場合は地道にいくしかない。

⬅スター状態なら、ふだんスターが出ない場所からもスターが出るのだ。うまく使おう。

➡スターが切れたら、ファイアでパイポをやっつけながら進むしかない。たいへんだぞ！

**後半はBダッシュで突っ走れ!!**

後半は地面が穴だらけだけど、じつはBダッシュで突っ走れば落ちる心配はないのだ。ただし、穴が広い場所は落ちてしまうので注意しよう。

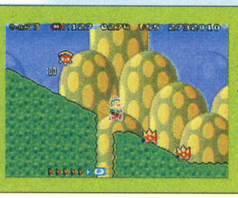

⬅ここは変に立ち止まると逆に難しくなる。思い切っていけ！

## コース4 強制スクロールの水中面だ！

オススメマリオ

なんと、ここは強制スクロールの水中面という極悪なステージ。できるだけ安全に切り抜けたいのなら、絶対にカエルマリオになっておいたほうがいいぞ。

### POINT!! 巨大プクプクに気をつけて！

注意したいのが、ステージのいたるところにいる巨大プクプク。うっかり近づくと食べられてしまうので、巨大プクプクが右を向いたタイミングを見計らって一気に突破するのがポイント。す速い判断能力が問われるぞ。

⬅巨大プクプクは一定のリズムで左右に泳いでいるので、右に向いたときがチャンス！

➡しびれくらげは無敵なので要注意。巨大プクプクばかりに気を取られていると危険だぞ。

**しっぽがあればスタート直後に1UPキノコが！**

しっぽがあれば、スタート直後に右へ飛んでいくと1UPキノコがふたつもゲットできる。ラッキー！

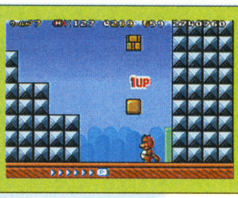


⬅ここに1UPキノコが！ しかもこの右にはゴールがあるぞ。

はみだしおたより

みんなやんちゃですか？（京都府・エークル）

●みんなやんちゃです。

## コース5 土管がなんと11本も出てくる!

オススメマリオ

さあ、マップが複雑になってきたぞ〜。とにかく土管がいっぱいで、どの土管に入るかでクリアー時間に差が出てくる。隠しブロックの使いかたもポイントだよ。

### POINT!! どの土管に入るかが最大のポイント!!

まずは最短ルートを紹介しよう。マップ上の❶の土管に入ったら、2カ所の隠しブロックを出しながら右へ進み、❹、❼、❽の土管に入る。そして、ここからがポイントとなるのだが、❽の土管の右上にある7枚の隠しブロックをすべて出し、❿の土管に入ろう。つぎに⓫の土管の下にも隠しブロックがあるので、それもすべて出したら、もう一度❿の土管に入って上に進む。そのあと、⓫の土管に入ればゴールに続く土管に入ることができるぞ。なお、❺、❻の土管ではそれぞれ1UPキノコとスーパーこのはがゲットできるので、今後のために入っておいても損はないぞ。

### 隠しブロックの使いかたが重要だぞ!

このステージでは隠しブロックを出現させて足場を作っておくということが重要になってくる。それに気づかないと、なかなか先へ進むことができないぞ。急がば回れだね。

←隠しブロックからはコインも出てくるぞ。

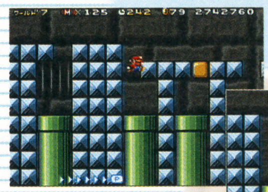

⬆❷から❺の土管では❹の土管がクリアーに関係する。

⬇❺の土管の上には1UPキノコがあるのでゲット!

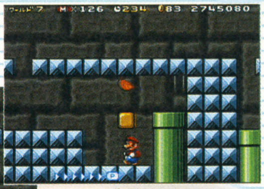

⬆❻の土管に入れば、スーパーこのはをゲットできる。

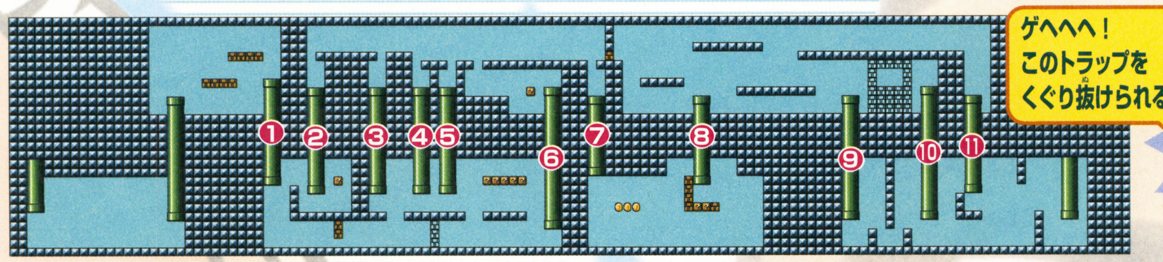


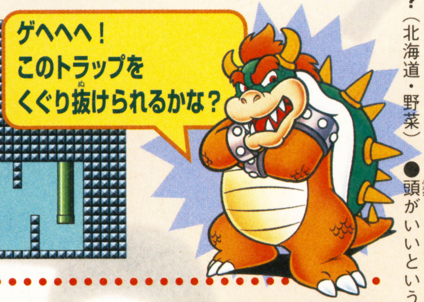


## パックン1 チャレンジしたい人だけ入ろう

オススメマリオ

このステージは入りたくなければ入らなくても大丈夫。しかし、クリアーするとパタパタの羽がもらえるので、今後のことを考えてチャレンジしてみるのもいいね。

### POINT!! ブラックパックンが手強いぞ!

ステージはすごく短いのに、土管はブラックパックンだらけ。困ったことにブラックパックンは無敵だから、一見カンタンそうでもとても難しいステージなのだ。ブラックパックンは一定のタイミングで土管に隠れるので、そのタイミングを見計らってダッシュジャンプで進むしかないぞ。

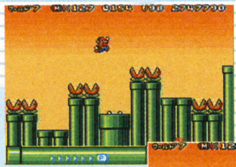

⬅つぎの足場のブラックパックンが土管に隠れる少し手前でジャンプするといいぞ。

➡しっぽマリオなら着地するタイミングを調整できるから少しラクだよ。

### クリアーするとパタパタの羽がもらえるぞ

ココをクリアーすると、パタパタの羽がもらえるぞ。この先、どうしてもクリアーできないステージが現れたときのために取っておくようにしよう。

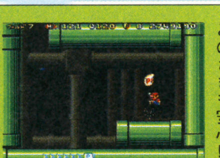

⬅これさえあればこのさきも安心!?

## チェック パタパタの羽は最強アイテム!?

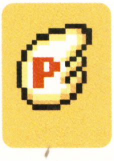

パタパタの羽はずっと空を飛び続けられるという超便利アイテム。どんなステージでもラクにクリアーできてしまうのだ。

⬅足場が狭いステージで威力を発揮。

## 砦1 キミはこのトラップがわかるかな?

オススメマリオ

手強い敵が出てくるわけでもなければ、難しい地形でもない。しかし、このステージをクリアーするにはちょっとしたトラップをくぐり抜けないといけないのだ。

### POINT!! しっぽかタヌキじゃないとクリアーできない!

クリアーの手順を説明するぞ。最初の部屋にPスイッチがあるので、それを踏み、隠しトビラを出現させて中に入ろう。すると、タヌキスーツが手に入るので、そのまま大広間まで進む。あとは大広間の天井にブンブンの部屋に続く土管があるので飛び上がって入ればオーケーだ。

⬆最初の部屋でPスイッチを踏むと、すぐ左に隠しトビラが出現するぞ。

⬆大ブロックの中からたぬきスーツをゲット。これで準備が整ったね。

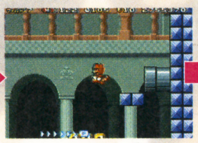

⬆するとココに出てくるので、左下のトビラに入って大広間へ向かえ。

⬆大広間にはネッチーが出てきそうな床があるけど、何も出てこないよ。

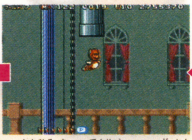

⬆大広間の天井には土管があるので、うまく飛び上がって中に入ろう。

⬆これでようやくブンブンとの対決になるぞ。サクッと倒しちゃおう!

### コインが取り放題!?

Pスイッチを押すとまわりのブロックが全部コインになるので、ここでコインをいっぱいゲットしておこう。しっぽがあれば、まさに取り放題なのだ!

⬅ここならコインだけでマリオを増やすことができる。

はみだしおたより

編集部に頭のいい人はいるんですか?（北海道・野菜）

●頭がいいというか、みんなやんちゃです。

はみだしおたより りょ〜つ。(静岡県・匿名希望) ●ぶ……部長〜っ!!

## コース6 リフトを乗り継げ!

オススメマリオ

ふしぎリフトを乗り継いでいくステージ。つぎのリフトに乗るタイミングが重要だ。

### POINT!! ふしぎリフトの使いかたがカギ

これまでにも出てきたように、超ふしぎリフトは上でジャンプすると移動方向が変わったよね!? このステージでもその性質を利用して、うまく障害物をかわしていこう。慣れればカンタンだよ。

⬅天井がトゲトゲになっているところは早めにジャンプして向きを変えよう。

➡土管からパックンが顔を出すところは、あらかじめリフトを少しずらしておくといいぞ。

#### ひとつめの超ふしぎリフトのポイント

最初の超ふしぎリフトは、向きを変えないでそのまま上に上がるだけでオーケーだぞ。

⬆横向きの土管はジャンプしてかわそう。

## コース7 方法はひとつだけ!

オススメマリオ

なんと床がすべてブラックパックンというステージ。クリアー方法はひとつだ!

### POINT!! とにかく連続スターで!!

このステージでは、最初のスターを取ったらひたすらダッシュ。そのまま連続でスターを取っていくしかクリアー方法がない。ひとつでもスターを取り逃すとアウト。カンタンそうで意外と難しいぞ。

⬅ゴールまでに3ヵ所スターが出るポイントがある。すべてを取らないとクリアーできないぞ。

#### スターを右側に出すには?

スターを右側に出すには、ブロックの左半分を叩けばいい。左に出すと取りにくいからね。

⬆効率よくスターを取るには右側に出すことが重要だよ。

## コース8 パックン一族勢揃い

オススメマリオ

パックンファミリーが行く手を阻むステージ。ファイアマリオでやっつけよう!

### POINT!! パックンをどうやっつけるか!?

ほとんどの土管からパックンが顔を出すので、ファイアマリオで倒しながら進むとラク。後半は火を吐くプチパックンが登場するので、隠し面でハンマーマリオになっておくのがポイントだ。

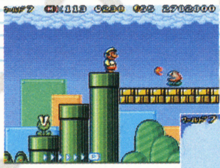

⬅ファイアマリオならパックンも怖くない!! 1匹1匹確実にやっつけていこう。

➡しっぽマリオで、上空の足場を渡っていくのも悪くないぞ。いちばんラクな方法かな!?

#### 隠し面でハンマーマリオになろう

ハンマーマリオになれば、プチパックンのファイアー攻撃を防ぐことができるぞ。

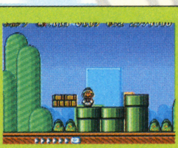

⬆隠し面へはこの土管から行くことができる。

## コース9 クリアーへの道はただひとつ!

オススメマリオ

ここは特定のルートを進まないとクリアーできないという迷路ステージ。でもご安心を。下のマップを見て進んでいけば、カンタンにクリアーできるはずだ!

### POINT!! マップさえあればじつはカンタン!?

このステージは迷路だけあって、マップがないとかなりたいへん、だけどマップさえあれば楽勝なのだ。下のマップを参考に進めば、誰でもクリアーできるぞ。スタート地点はマップの左下、そしてゴールは右下になるよ。このステージは、敵キャラが少ないから進むのはラクだけど、油断してBダッシュで突っ走っていると、うっかり敵に激突してしまうことがあるので要注意。時間に余裕があれば、コインを取ってもいいぞ。

#### 白ブロックを活用しよう!

白ブロックがあったら、持ったまま進んでいくのがオススメ。万が一、敵に突っ込んでもミスにならないからね。とくにBダッシュで走るときは、とても心強いぞ。

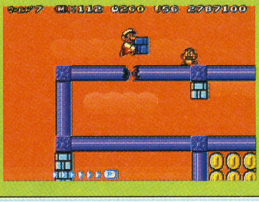

⬅白ブロックは保険みたいなものだね。

➡パイプの迷路は、この切れ目が通路になるのだ。

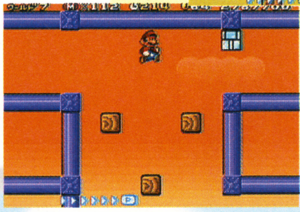

⬅ゴールまでの道のりは、上ったりおりたりとけっこうたいへん。だけど、ゆっくり進んでもタイムアップになる心配はないぞ。

#### アイテムなどを取るには?

アイテムはルート上にあるけど、コインは別ルートを通らないと取れないことが多いぞ。マップを参考にしてね。

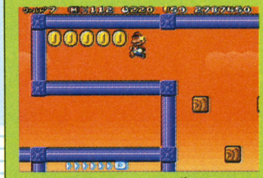

⬆このマップには意外とたくさんのコインが隠されているのだ。

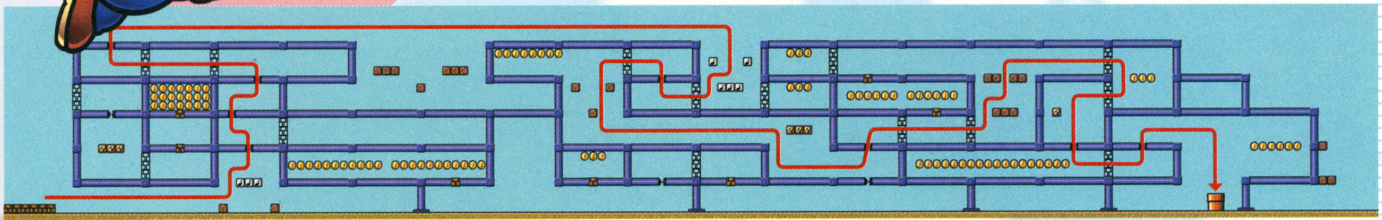

## 砦2 炎の海を渡っていこう

オススメマリオ

炎の海にポツンと立つ土管を足場にして進む、とってもおっかないコース。そのうえパックンやテレサ、ドッスンたちが襲ってくるぞ。さあ、どう切り抜ける？

### POINT!! 土管に入るまでが勝負!!

ステージ終盤の土管には足場ギリギリから少し右にジャンプし、すぐに✚ボタンの左を入力しないと着地できない。パックンには気をつけよう。

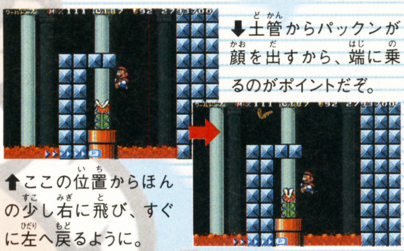

⬇土管からパックンが顔を出すから、端に乗るのがポイントだぞ。

⬆ここの位置からほんの少し右に飛び、すぐに左へ戻るように。

**スターをうまく使おう**

ステージ序盤のスターを取って一気に進むとラク。ただし、勢い余って下に落ちないようにね。

## パックン2 ここをクリアーすればお城だ！

オススメマリオ

今回のパックンはお城の前にあるから、必ず入らないといけない。一見、難しそうだけど、じつは前回のパックンよりもカンタンなのだ。ステージも短いぞ。

### POINT!! 意外とカンタン(!?)なパックン2

前半は土管から土管へとブラックパックンを飛び越えればオーケーだ。後半は、ジャンプブロックを慎重に乗り継いでいけば問題ないぞ。

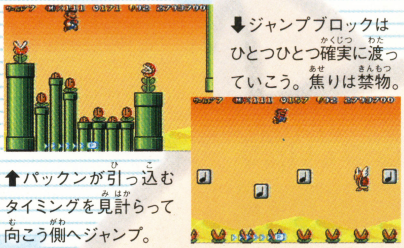

⬇ジャンプブロックはひとつひとつ確実に渡っていこう。焦りは禁物。

⬆パックンが引っ込むタイミングを見計らって向こう側へジャンプ。

**しっぽとスターがあればさらにラクだぞ！**

しっぽとスターがあれば、さらにラクチン。持っていれば使ってみよう。

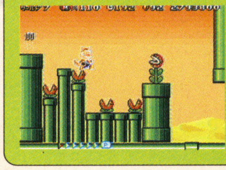

## 飛行船 足場が少なく難しい飛行船ステージ

オススメマリオ

この飛行船は手強い。足場がほとんどないのだ。ナットをうまく乗り継ぐか、狭い足場を渡っていくかのふたつにひとつ。パタパタの羽を使ってもいいぞ。

### POINT!! ナットよりも小さな足場を渡っていこう

ステージ前半はナットに乗らないと先へ進めなさそうだけど、じつはダッシュジャンプを使えば足場を渡っていけるのだ。ただし、足場は狭いので、少しでもミスをするとカンタンに落っこちてしまうぞ。後半はできるだけナットには乗らず、木の部分だけに乗るようにすることがポイント。ここでも同じくダッシュジャンプで渡っていけるぞ!

⬆もちろん、ナットに乗って進んでもいい。ただし、ナットの上に乗ったらつねにジャンプをしていないとすぐに落ちてしまうので気をつけること。

**コクッパは手強いぞ！**

ここでは、できるだけジャンプをし続け、金縛りにならないようにすることがポイント。同時に魔法の杖を使ってくるので、早め早めに攻撃を仕掛けよう。

⬇スキをついて頭を踏んづけてやろう。

⬆金縛りにあわないようにジャンプすること。

### ダッシュジャンプをうまく使おう！

⬇バーナーがあるポイントでは、炎が消えるタイミングでジャンプすること。

⬆足場からジャンプするときは、足場のギリギリから飛ぶようにしよう。

⬆後半の足場は木の部分のみを使うこと。ナットには乗らないほうが安全だぞ。

## チェック 隠しキノピオの家はココで出るよ！

前号でも紹介した隠しピノキオの家は、ワールド5から8でも登場するぞ。ただし、出現するのはココで紹介する3つのコースのみ。条件をクリアーするのはなかなかたいへんだけど、パタパタの羽かイカリがもらえるから、チャレンジしてみてね。

**5-5 コインを28枚取る**

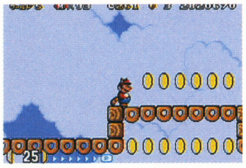

⬅ステージ上にあるすべてのコインを取ろう。

**6-7 コインを78枚取る**

⬅最後はファイアマリオじゃないと無理。

**7-2 コインを46枚取る**

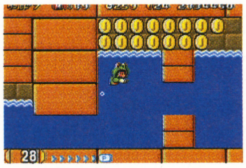

⬅このステージはカエルマリオで挑もう。

## チェック 余裕があれば宝船を狙おう！

たくさんのコインがゲットできる“宝船”も、余裕があったら狙いたいよね。出現条件をおさらいしておくと、1、3、5、6の各ワールドでコインの数をゾロ目にし、得点の10の位を、そのゾロ目の数に合わせてゴールすればオーケー。タイムは1あたり50点になるから、それも計算しないとダメ。ちなみに宝船は、マップ上のハンマーブロスが変身するから、さきに倒してしまうと出てこなくなるぞ。

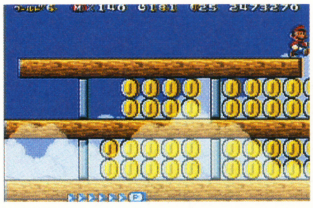

⬆宝船にはコインが188枚もある！ さらに土管の左側には1UPキノコもあるぞ。

⬇宝船の土管に入るとブーメランブロスが2匹いるぞ。やられないようにね！

**はみだしおたより**

くそ〜っ!! 絶対『イラストワールド』の常連になってやるーっ!!(宮城県・ミニカビ)

●その意気込みが大切じゃよ。おぬしのイラスト楽しみに待ってるぞい。(出張版・スランド先生)

ワールド8
# 暗黒の国

さあ、いよいよクライマックスだ。ここからは、マップこそ単純だけど、敵の攻撃はさらに激しくなるぞ。クッパとの対決までもう少しだ。

**アイテムリスト**

1 うず1…………
2 うず2…………
3 うず3…………

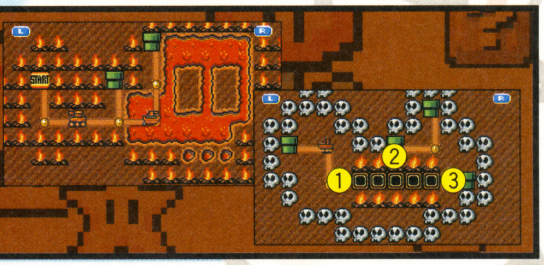


## 戦車1
オススメマリオ

**巨大戦車に立ち向かえ！**

巨大な大砲を持つ戦車がつぎつぎとやってくる強制スクロール面。ボム兵もいるぞ。

### POINT!! 戦車の上を渡っていこう

ここは戦車や砲台の上をジャンプで渡っていくのが安全。弾を撃たれるまえに大砲に乗ろう。くれぐれも大砲の前をウロウロしないようにね！

⬆砲台が画面に現れたら、すぐに飛び乗ってしまおう。

**アイテムは1ヵ所のみ！**

アイテムはコースのちょうど中間、右の写真の場所にスーパーこのはがあるだけ。見逃すな！

## 戦艦
オススメマリオ

**巨大大砲が多いぞ！**

ここも砲台でいっぱいのステージ。とくに巨大大砲が多いので弾に当たらないように！

### POINT!! 後ろ向き砲台に注意

じつは、このステージには後ろ向きに設置された砲台が3ヵ所もあるのだ。前ばかり気にしていると背後から撃たれることもあるので注意しよう。

⬆後ろ向き砲台は、弾のあとを追うように進もう。

**アイテムを取るのは危険!?**

スタート直後のアイテムはふたつの砲台に囲まれているので、無理は禁物。取るときは注意すること。

## うず
オススメマリオ

**うずに乗ると出てくる**

マップ上の渦巻きマークに乗るとランダムで出現するコース。ステージは3タイプある。

### POINT!! 難しいのはブロス面

やっかいなのがハンマーブロスのステージ。ファイアでしとめるか、早めにジャンプして踏もう。

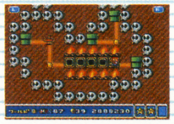

⬅渦に巻き込まれるかは運次第。

➡ブロスステージは先手必勝

**クリアーするとスーパーこのはが!!**

どのうず面をクリアーしてもスーパーこのはがゲットできる。あとで役に立つぞ。

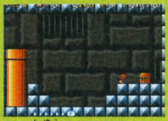

⬆余裕があればぜひ取っておこう。

## 高速飛行船 ゲンと難しくなるぞ！
オススメマリオ

ステージの名前にもあるように、とにかくスクロールが高速。さらに、足場も狭いから的確な判断と、す速い行動がとても重要になってくるぞ。どうしてもクリアーできない場合はパタパタの羽を使うのも手だ。

### POINT!! す速い行動がとにかく重要！

スクロールが速いので、モタモタせずに、どんどんダッシュジャンプで跳んでいくことが大切。スクロールに追いつかれると、ほぼアウトだぞ。また、バーナーやスパナを投げてくるプーも、これまたたくさん出てくるから十分注意すること。とくにプーは、早めにやっつけないとスパナの餌食になってしまうぞ。ココは一瞬の油断が命取りになるのだ。

**ダッシュジャンプを駆使しよう**

➡ダッシュジャンプを使わないと届かない場所もあるので注意。

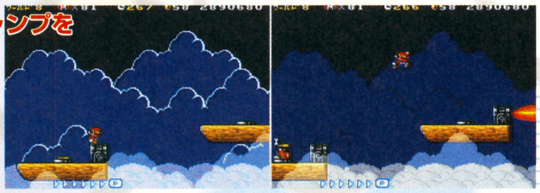

**どうしてもダメならパタパタの羽で突破！**

このステージはこれまででもナンバーワンの難易度。だから、どうしてもクリアーできない、という人もいるハズだよね!? こんなときに役立つのが、パタパタの羽。これを使えば楽勝なのだ。

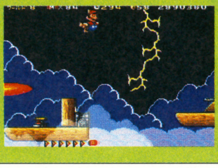

⬅ここで使わないでどこで使う!?

## コース1 ファイアマリオでもいいぞ
オススメマリオ

ファイアパックンとキラーが登場するやっかいなステージ。オススメはしっぽマリオだけど、ファイアマリオでファイアパックンを倒しながら進んでいくのも手。自分の得意なマリオで挑戦しよう。

### POINT!! ラクしたいならしっぽでいこう！

しっぽマリオなら、スタート直後に助走して空を飛べば、隠し面に入ることができるぞ。しかも、この隠し面はコースの難しい部分をショートカットできるし、なにより1UPキノコを3つもゲットできるからとてもオイシイのだ。隠し面への入り口は5本目の土管の上。スタート地点からはギリギリの距離だから、できるだけ土管の近くで上がっていこう。

➡このあたりから飛んでいくのがポイント。

⬅土管にうまく着地できたら隠し面へ進め。

**パタパタを踏み台にして砲台を越えろ！**

後半にある2段砲台は、パタパタを踏み台にして飛び越えよう。発射されるキラーに十分気をつけて。

➡キラー発射後がチャンスだぞ。

⬆パタパタを踏んで大ジャンプだ！

はみだしおたより

西野つかさちゃんイイっすね～。でも自分は北大路さつきもなかなか。(愛知県・ウウーア)

●てゆーか、やっぱりいちご柄がいちばんでしょ!?

## コース2 太陽がつきまとう砂漠のステージ

オススメマリオ

これまでとはガラリと雰囲気が変わって、砂漠のステージ。ファイアパックンや太陽がイヤ～な感じで襲ってくるのだ。あと、意外な場所に隠し面があるぞ。

### POINT!! コインをブロックに変えて谷を渡ろう

コース中盤の谷は、ジャンプブロックを渡っていくよりも、手前のPスイッチを押してコインをブロックに変えて進んだほうがいいぞ。

⬆下り斜面の途中にPスイッチがある。押したらすぐにダッシュだ。

⬇コインがブロックに変わるので、そこを足場にして渡っていこう。

#### 流砂から隠し面へ！

最初の流砂は、なんと隠し面への入り口なのだ。コースの後半に出てくるのでゴールへの近道だ。

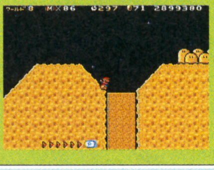

## 砦1 ふたつのコースがつながっている！

オススメマリオ

ここはふたつのコースがトビラでつながっている、ちょっとややこしいコース。でも、いろんなルートがあるから、行きあたりばったりでもクリアーできるぞ。

### POINT!! Pスイッチで隠しトビラを出そう

最大のポイントは裏コースの終盤、横ドッスンの近くのPスイッチで、隠しトビラを出すということ。どんなルートでもこれは同じだよ。

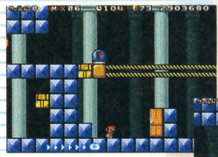

⬆ココにPスイッチがある。横ドッスンの動きに気をつけて押そう。

⬇Pスイッチを押すと隠しトビラが出現！ココに入ればボス戦だ。

#### 最短ルートは？

最初のクッキーの上のトビラに入り、そのまま右へ進めば、隠しトビラがある場所へ行けるぞ。

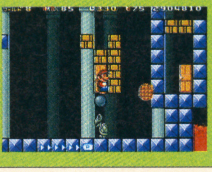

## 戦車2 小さな砲台に気をつけて！

オススメマリオ

またまた戦車軍団の登場だ。でも今回は巨大大砲がない分少しラクチン。その代わり、小さな大砲とボム兵があちこちに登場するから決して油断はできないぞ。

### POINT!! ボム兵に注意！

ここで意外とやっかいなのがボム兵。たくさん出てくるから、爆風に巻き込まれないように！ 見つけたら早めにどこかへ投げしまうのもいい。

⬇砲台が連続しているところは、ダッシュジャンプで一気に超えろ。

⬆ボム兵は自爆するのがやっかい。光り始めたら近寄らないように。

#### 画面の右端をキープするとラクだぞ！

できるだけ画面の右側をキープして進むと大砲に当たりにくいので安全。

⬆砲台が見えたら、すぐに上に乗るようにしよう。

## 城 ついにクッパとの対決のときがきた！

オススメマリオ

クッパの待つ城は一見難しそうだけど、トラップを覚えてしまえばカンタン。操作がシビアなバブル地帯も落ち着いてダッシュジャンプすれば問題ないぞ。

### POINT!! クッパの部屋への入り口はふたつある!?

じつはクッパが待つ部屋はふたつある。バブルが吹き上げてくるバブル地帯で右上に進むと上の入り口。下からふたつめの穴で横ドッスンをかわしてさらに進むともうひとつの入り口があるぞ。どちらでもいいけど、下の部屋のほうがクッパをやっつけやすくなっているのでオススメ。また、上からふたつめの穴にスーパーこのはがあるので必ず取っておこう。

#### バブル地帯

⬆ここが城の中でもっとも難しいバブル地帯。といっても、バブルが吹き出すタイミングを読んで、ダッシュジャンプでチクワブロックを乗り継いでいくだけなのだ。

#### 上の入り口

⬅バブル地帯を右上に進んでいくと上の入り口がある。

#### 下の入り口

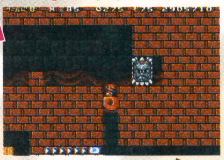

⬅下からふたつめの穴をしばらく進むと入り口がある。

### いよいよクッパと対決だ！

いよいよクッパ戦だ。ここではマリオを画面の中央あたりに移動させてクッパのジャンプ攻撃を誘え。ジャンプしてきたら、すぐに逃げてクッパに穴を掘らせていこう。うまく床が抜ければ勝利だ！

#### 床に穴を掘らせよう！

クッパはマリオがいた場所を狙って攻撃してくるので、クッパがジャンプしたらすぐに避けることがポイントとなるぞ。

⬆➡クッパの着地地点をうまくコントロールしよう。

## チェック クリアー後のお楽しみ

キミは無事にクッパを倒すことができたかな？ クッパを倒したら、がんばったキミへのご褒美として、ワールドセレクトが自由にできるようなるんだ。さらに、オールパーフェクトクリアーすると、スペードパズルなどのミニゲームがやり放題、キノピオの家にも入り放題でアイテムももらい放題という、まさに夢のような状態になるぞ！

### ワールドセレクトができる!

⬆好きなワールド、好きなコースを遊べるようになるぞ。コイツはうれしいね。

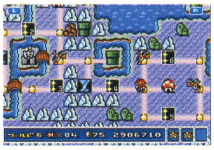

⬅キノピオの家にも何度でも入れてアイテム取り放題。

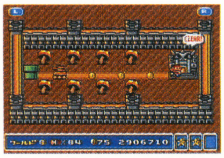

➡パーフェクトクリアーすると砦やお城も遊び放題。

はみだしおたより

僕の必殺技はコブラツイストと卍固めです。編集部のみなさんに必殺技はありますか？（富山県・ＹＳＡ）

●シャイニングファミキュード。

ニンテンドー ゲームキューブ®

| | | | | |
|---|---|---|---|---|
| その他 | 7月18日発売 | ポケモン | GBAケーブル対応 | 使用ブロック数・22 |
| コミュニケーション | 価格5800円 | プレイ人数・1 | モデムアダプタ対応 | カードeリーダー＋対応 |
| | | | ブロードバンドアダプタ対応 | CERO全年齢対象 |

# POKéMON CHANNEL ポケモンチャンネル ～ピカチュウといっしょ！～

## ピカチュウ大好きっ子にはもうたまらない！

♪ピッカ、ピカ、ピカピッカ～。ピッカ、ピカ、ピカピッカ～。ピカピカ、ピカチュー♪。えっ、なんの歌かって？　このゲーム中でピカチュウが歌う『ポケモンチャンネル』のテーマ曲に決まってるじゃない。これがまた、かっわいくて……くうぅぅぅぅ～！　さぁ、キミも早くプレイして聴いてみて～！

## ポケモンチャンネル日記

### ピカチュウとかけぬけた6日間

ピカチュウと暮らした楽しい毎日を、これから日記形式で紹介していくことにするね。何気ない日記の中に攻略のヒントが隠されているので、見逃さないでよ。このソフトの楽しみかたは、プレイヤーであるあなたの自由。必ずしもこの日記のとおりにプレイしなくてもオーケーだからね。この日記は、キミのプレイする道筋とは違うかもしれないけど、読んでくれてこのソフトの楽しさを感じてくれたらうれしいなぁ、と思ってます。よろしくね。

## 1日目

### テレビの使いかたをおぼえよう！

今日からピカチュウとの生活が始まった。さっそくいっしょにテレビを見たよ。ゼニゼニショッピングで買い物したら、すぐにデリバードが品物を届けに来たのはビックリしたぁ。あれ、どういうシカケになってるんだろう？　とりあえず、トキワの森と、スオウ海岸行きのバスに乗ることができるふたつのフリーパスは、絶対買っておいたほうがいいみたいよ。ほかにもいろんな番組をやっていて、あ～おもしろかったなぁ～。

➡ゼニゼニショッピングでお買い物。品物は毎回変わるので、マメにチェックしよう。

ヘイ、お待ち～！

⬅デリバードが品物を届けにくる。品物によって、かかる時間はいろいろだ。

### バーチャルポケモンミニ

ピカチュウが、ベッドの下のダンボールから、ポケモンミニケースを発見した。これは、ゼニゼニショッピングでカートリッジをゲットするだけで、ポケモンミニのいろんなゲームがプレイできちゃうスグレモノなんだ。ピカチュウえらい！　お手柄だね。

わ、こんなところに……

⬆ピカチュウにダンボールを調べてもらうと、ほら、このとおり！

### ポケモンにごあいさつ

庭に出て、野生のポケモンと話したり、花壇に花の種をまいたりしたよ。野生のポケモンが出すクイズに正解すると、特別なナイスカードがもらえちゃうから、間違えないよーにしなくっちゃ。

⬆間違えても、別のエリアに行ってもう1度戻ってくると、また同じクイズを出してくれるよ。

### 本日のキュートショット

ムチュールといっしょに踊り出すピカチュウ

### ゲットした大切なもの

| 名前 | ゲット方法 |
|---|---|
| バインダー | ゼニゼニショッピング |
| ポケモンミニケース | ベッドの下のダンボールを調べる |
| スオウ フリーパス | ゼニゼニショッピング |
| トキワ フリーパス | ゼニゼニショッピング |
| ドーブルくん2号 | 番組を見てレポート |

はみだしおたより

夏風邪で鼻水が止まりません！（福岡県・カルパッチョ）

●暑いからってクーラーばっかりかけていると風邪引いちゃうから、みんなも気をつけてね！

©2003 Pokémon. ©1995-2003 Nintendo/Creatures Inc./GAME FREAK inc .Developed by Ambrella ポケモン・Pokémon・ポケモンチャンネルは任天堂・クリーチャーズ・ゲームフリークの登録商標です。©Nintendo・Creatures・GAME FREAK・TV Tokyo・ShoPro・JR Kikaku ©Pokémon.

2日目

## ペイントした作品は売れる！

オーキド博士によると、前の日にペイントした作品が、オークションで高値で売れたんだって。やったぁ、思わぬ臨時収入!? ドーブルペイントで新しくペイントした作品を部屋に飾ると、自動的に古い絵がオークションに出されるの。クイズでお金をかせぐのが苦手な人は、ドーブルペイントを極めてみるといいかもよ？

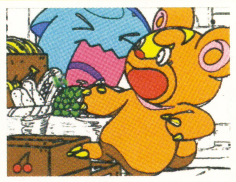

⬅あまり難しく考えることはないよ。クレヨンやバケツなどいろいろなツールがあるのでドンドン試してみよう！

## 釣り名人ピカチュウ!?

バスに乗ってスオウ海岸にゴー！　広い海岸で思いっきりはしゃぐピカチュウ。秘密の釣り場で、ピカチュウが釣りに挑戦。こう見えてピカチュウは釣りがうまくって、たくさんのポケモンを釣り上げてくれたよ。大漁大漁っ！　でも、あの小さい体で、ホエルコを釣り上げたときは驚いたぁ。がんばったねピカチュウ！

大漁だねぇ～！

⬅時間帯によって釣れるポケモンは違うから、何度も来てみようね。

## 音楽家ピカチュウ!?

トキワの森の音楽会にピカチュウが参加。上手に演奏を成功させました～。ふだん、いっしょにテレビを見ながら、音楽をたくさん聴いていたのがよかったみたい。夜にもう1度トキワの森に行ってみると、星空キャンプ場でいろんなポケモンとご対面。天気がいい日は、ここでキレイな星座を見ることができるんだよ。でもさぁ、こんな星座見たことあったっけ？

➡木についているベルを鳴らせば、森の音楽会に参加できる。あとはピカチュウを信じ、ジッと見守るだけだよ。

⬆星空キャンプ場で見られる星座。ほかにもユニークな星座がたくさん。

### 本日のキュートショット

ボール遊びで
はしゃぐピカチュウ

### ゲットした大切なもの

| 名前 | ゲット方法 |
|---|---|
| ナイスバインダー | ナイスカード25枚ゲット |

3日目

## ピカチュウが行方不明!?

ピカチュウがいない！　……と思ったら、なんと収納棚の中で眠っていた。目をこすりながら扉を開けて出てきた。人騒がせだなぁ～。オーキド博士の提案で、ピカチュウにニックネームをつけることになった。これでよりいっそう、愛着がわくこと間違いナシだね。最近、テレビのつけかたを教えてくれと言ってきたり、日に日に仲よくなっていってるみたい。これからもヨロシクね、サスケ！（新しいニックネーム）

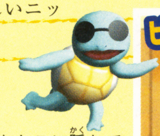

➡わっ、こんなとこに隠れてたのか。プチ家出でもしたのかと思ったよ。ホッ。

## ポケモンミニのゲーム

ゼニゼニショッピングで、ポケモンミニのゲーム、スケボーピチューとヤドキングジャッジを買う。うーん、これでけっこうカートリッジもたまってきたなぁ～。でも、ケースにはあと7つのアキがある。絶対全部手に入れてやるぞぉ～。ちなみにファミ通キューブ編集部では、カビゴンのランチタイムが大人気なんだってさ。きっとみんな食いしん坊なんだね。

## ユキミ山のカクレオン

ゼニゼニショッピングでフリーパスをゲットして、ユキミ山でプリンとカクレオンのコンサートを見てきたよ。雪のつもる山はチト寒いけど、たまには優雅に音楽観賞もいいね。夜のユキミ山では、ファンレターをほしがっているカクレオンとバッタンコ。いったんお家に帰ってファンレターを書いて届けてあげると、ナイスカードをプレゼントしてくれました。カクレオンって、意外にさみしがりやなのかもネ。

### 本日のキュートショット

ユキミ山で雪だるまを
作るピカチュウ

⬇プリン＆カクレオンのコンサートは、時間関係なしで、いつユキミ山に来ても見ることができるよ。

### ゲットした大切なもの

| 名前 | ゲット方法 |
|---|---|
| ユキミ フリーパス | ゼニゼニショッピング |
| ザ・ナイスバインダー | ナイスカード50枚ゲット |

### はみだしおたより

ボクはゴーストが大好きです！　うっかりミスしてゲンガーになっちゃったときは、かなりショックでした。（静岡県・マキハラ秋）

●あぁ～あるよねぇ、進化キャンセル押し忘れちゃうんだよね！

このはがきを書くときは、手を洗ってから書いています。（兵庫県・蛇）

●へぇ～偶然だなぁ。編集部ではこのはがきを読むまえには必ず手を洗ってるんだよ。……なんちて。

# 4日目

## サスケに友だちができた！

サスケが、部屋にアチャモとキモリをつれて来て遊んでいた。夜はヨマワルといっしょにテレビを見ていた。たくさん友だちができたみたいで、サスケよかったね。でも、テレビのチャンネルの変えかたを教えてあげたら、見ている途中でもパチパチとチャンネルを変えてしまうのには困った。あんまりイタズラしちゃダメだよ。

⬆部屋でほかのポケモンと仲よく遊んでいるサスケ。微笑ましい光景だね。

### 本日のキュートショット

石並べゲームで負けてスネるピカチュウ

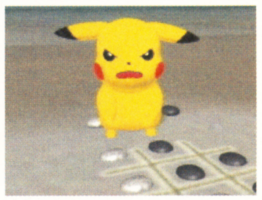

## 庭の花壇に実がなったよ！

お家の花壇の花に、とうとう実がなった！　ワーイ！　サスケ、毎朝、一生懸命水をあげてた甲斐があったね。友だちのポケモンといっしょに、おいしそうに実を食べるサスケを見ていると、なんだかとてもうれしくなってきちゃいました。

⬅おいしそうに実を食べるサスケとエイパム。花の実は、ほかにも何種類かあって、なる実によって、寄って来るポケモンが違うんだって。

# 5日目

## 臨時ニュース！！

たいへん！　なんと、アニメ パート5の番組ディスクがなくなっちゃう事件が起きたんだって！　さっそくサスケといっしょに、なくなった場所っぽいユキミ山に向かったよ。真実の遺跡に進もうとしたら、ゲンガーが道を通せんぼ。コイツをどかすには、ヨマワルランプがいるみたい。そういえば、モエギ草原にヨマワルがいたっけ……。

⬆ゲンガーが道をふさいでいて通してくれない。イジワルしないで～！

### 本日のキュートショット

遊びつかれて寝てしまうピカチュウ

## 見事、番組ディスクを回収！

夜になるのを待って、モエギ草原でヨマワルに会う。穴に落ちてしまったヨマワルのボールを届けてあげたら、ヨマワルランプをくれたよ。さっそく真実の遺跡に戻り、ゲンガーを追い払っちゃえ！　遺跡の奥でクイズに正解すると、石像の口から、ついに番組ディスクをゲット！　ごほうびに、明日オーキド博士が何かプレゼントをくれるんだって！　ワーイ、楽しみだなぁ～！

**ゲットした大切なもの**

| 名前 | ゲット方法 |
|---|---|
| ヨマワルランプ | モエギ草原でヨマワルにボールを渡す |

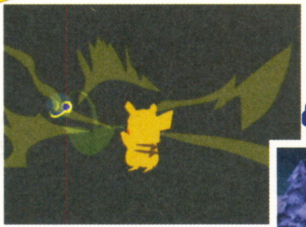

⬅遺跡はまっくらだけど、2本の花に注目。ここでサスケの10まんボルトを使えば……。

➡ディスク回収成功！　これでやっとアニメ パート5が見られるね。そのあとは、オーキド博士から待望のプレゼントが……。

# 6日目

## ジラーチと博士のプレゼント

な、な、な、なんと！　今日、家にあの幻のポケモン、ジラーチがやってきたの！　そして、オーキド博士からすばらしいプレゼントが……。博士、本当にありがとう！　このへん、あえて詳しく言わないから、みんなも自分の目でしっかり確かめてみてね。サスケとは、これからもず～っといっしょ。またふたりでいろんなところに冒険に行ったり、仲よく暮らしていこうね！

⬅ジラーチがお家にやってきた。これからいったい、何が起こるというのか!?

日本全国のポケモンチャンネラーの疑問を、ズバッと解決！

# ポケモンチャンネル なんでもQ&A

## Q お庭の花壇になる花の実には、どんな種類があるんですか？

**A** じつは、ガーデニングをしてできる花の実には、いくつかの種類があるんだ。そして、できた実の種類によって、遊びにくるポケモンも違うぞ。ここに組み合わせを書いておくので、参考にしてね。ほかにも、橙色の実と、ヘンな形の実っていうのがあるんだって。いったいどんなポケモンが食べにくるのかな？　ガーデニングも奥が深いね。

**実とポケモンの組み合わせ**

| 実の色 | 食べに来るポケモン | 実の色 | 食べに来るポケモン |
|---|---|---|---|
| 白 | トゲピー | 青 | ミズゴロウ |
| 紫 | エイパム | 赤 | レディバ |
| 緑 | キモリ | | |

➡毎朝キチンと水をやると、早く芽が育つよ。

## Q 家の前でバスを待っているんだけど、目的地行きのバスが来ません。どうなってるんですか？

**A** 家の前に止まるバスには、スオウ海岸行き、トキワの森行き、ユキミ山行きの3種類がある。順番にかわりばんこで到着しているので、行き先の違うバスが来ても、あわてずにつぎのバスを待とう。もちろん、ゼニゼニショッピングで、目的地へのフリーパスを手に入れてないといけないよ。

⬅ポケモンとお話でもしながら、目的地行きのバスが来るまで待つべし。

## Q ナイスカードってどれくらいの種類があるの？　あと、なかなか集まらないんだけど、コツを教えて。

**A** ナイスカードは、各ポケモンにつき、ポケモンが描かれただ"ナイスカード・シングル"、ポケモンが動いて見える"ナイスカード・マルチ"、ポケモンが動いて見えて声も聞こえる"ナイスカード・プラチナ"の3つのグレードがあるんだ。ピカチュウのカードだけは、絵柄の違うカードが何種類かあるらしい。つまり、このゲームに登場するポケモンが101種類だから、101×3+αで、全部で300種類以上のカードがあるってわけだね。

シングルとマルチのカードを集めるには、もうゼニゼニショッピングで、ナイスカードパックを買いまくる以外にない。

プラチナのカードだけは、野生のポケモンに会って、クイズに正解しないともらえないぞ。答えがわからないときは、"タマゴなにかな？"で流れている情報や、各『ポケモン』シリーズの図鑑の文章などを参考にするといいよ。なお、天気や時間によって、お出かけ先に出現する野生ポケモンは変わる。たくさんのポケモンに会うには、とにかくいろんな天気、時間に歩き回るしかない。天気がなかなか変わらないときは、"ヤドン天気予報"を見て、ムリヤリ天気を変えちゃえ！

⬆ただの天気予報ではなく、ナイスカードコンプリートに、重要な役割を果たしてる番組なのだ。やるね！　ヤドン！

## Q 先日ようやく、アニメ パート5の番組ディスクをゲットしました。見られる番組はこれで全部なんですか？　なんか、ほかにも新しい番組ディスクがあるとにらんでいるのですが……。

**A** キミはなかなかするどいな！　じつはあと3つほど番組ディスクがあるらしいのだ！　オーキド博士にナイショで教えちゃうね。

ひとつは"カスミディスク"。これはアニメのボーナストラックが入っているディスクだ。最後までプレイをしていて、トゲピーからナイスカードをゲットしているともらえるらしい。

つぎに"英語版ディスク"。これはその名のとおり、アニメの英語版が見られるディスクだ。最後までプレイしたあと、たびたびお出かけをして、木箱などを探っていると見つかることがあるらしいぞ。

最後に"完全版ディスク"。これは、アニメを最初から最後まで通して見られるようになるディスクだ。英語版ディスクをゲットしたあとに出現すると言われているよ。

さぁ、エンディングを見たあとも、ここで紹介したディスクをゲットできるよう、レッツ！　冒険なのだ！

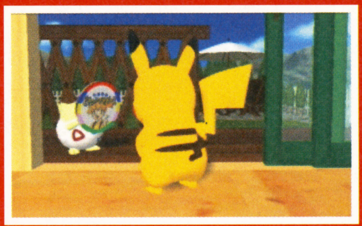

⬆お、トゲピーが部屋にやってきて、新しいディスクをプレゼントしてくれた！

**はみだしおたより**

水ピンはメガネを外したらどんな感じ？（石川県・よっちゃん）

●あ～、それは言えないなぁ～。だってあまりにも……。

RPG / 冒険 / 6月20日発売 / 価格4800円 / 任天堂 / プレイ人数・1 / バックアップ機能つき / 通信ケーブル対応 / GBAケーブル対応 / 容量・64メガ / 1カートリッジプレイ対応 / CERO全年齢対応

はみだしおたより
ファミコンはステキだった。（神奈川県・マドリガル）
●スーパーファミコンもステキだった。ニンテンドウ64もステキだった。ゲームボーイもステキだった。バーチャルボーイもステキだった？

## まだクリアーできていないキミもこれでバッチリ！

# MOTHER 1+2

今回の攻略は『MOTHER2』の大詰めとなる、魔境から最終ボス、ギーグの攻略法までを掲載するぞ！

⬆ここが魔境。ここから南東に進んでいくと暗い場所があるのでタカの目を使う。

# MOTHER 2 ギーグの逆襲

今回の攻略の出だしとなる魔境へは、ダンジョン男の1階にあるサブマリンをチェックすることで行くことができる。ここからグミ族の村へ行ったあとは、ウィンターズまで戻るなど、先へ進むばかりではなくなるので、攻略チャートを見てつぎの移動先を確認しながらゲームを進めていくといいぞ。

## 魔境を抜けてルミネホールへ

魔境に着いた当初は、大陸の南半分が暗闇で覆われているので、タカのめを使って明るくしよう。また、マップ中に示したマジックトリフの場所でブタのはなを使うとマジックトリフが入手できる。

### 攻略チャート1

魔境の暗いところでタカのめを使って明るくして進む
▼
かえってきたゲップーを倒しグミの村へ行く
▼
村人と話してから村を出るとアップルキッドとオレンジキッドから連絡があるのでウィンターズへ行く
▼
アンドーナッツ博士の研究所にいるネズミと話し、こけしけしマシンをもらう
▼
ストーンヘンジの洞窟に入り、こけしけしマシンでこけしを消して進む
▼
洞窟のボス、DXスターマンを倒す
▼
オネットの図書館の本棚をチェックしてむくちをなおすほんを入手する
▼
グミの村の村長に対してむくちをなおすほんを使う
▼
石の側にいる村人と話し岩をどかしてもらう
▼
岩を降りてルミネホールへ
▼
7番目のおまえのばしょを守るでんげきバチバチを倒しメロディを覚える
▼
地下大陸へ降りる

### VS かえってきたゲップー

⬆ある程度戦闘が進むと、おともだち3が戦闘に加わり倒してくれる。それまで回復中心にして戦っていよう。

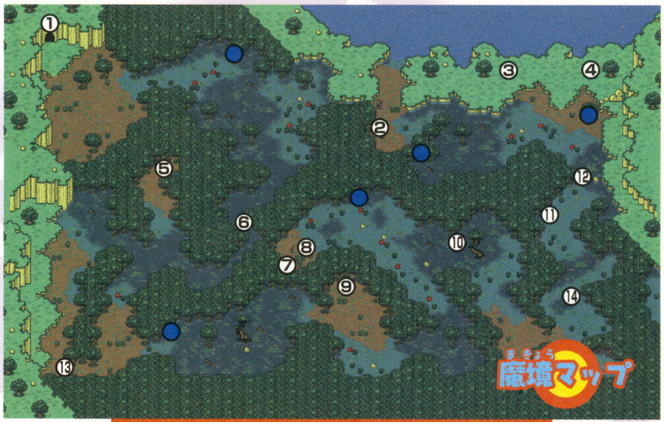


①グミ族の村 ②宿泊費タダの宿屋 ③商社マン ④テレポートを教わりたいサル ⑤ふしぎなキャンディ ⑥かえってきたゲップー ⑦IQカプセル ⑧記念撮影ポイント ⑨いのちのうどん ⑩ほしにく ⑪バナナ ⑫武器商人 ⑬おみやげのコイン ⑭キャッシュディスペンサー男 ●マジックトリフ

## グミ族の村からウィンターズへ

グミ族の村人では、とりあえずまともに会話できるのは、村長とマップ左下にいる人ぐらいだ。その人たちと話したら村から出てしまおう。すると、アップルキッドたちから連絡が入るので、そのあとテレポーテーションを使ってウィンターズへ行けばいい。

⬆これがグミ族の村の村長。むくちをなおすほんを取ってきてこの人に渡すことが目的。

⬇アンドーナッツ博士の研究所に来ているネズミと話してこけしけしマシンをもらう。

①お店 ②温泉 ③宿屋 ④入り口 ⑤しゃべるグミ族 ⑥岩 ⑦村長 ⑧デスビーム ⑨電話 ⑩ルミネホールの入り口 ⑪しゃべる岩



©2003 Nintendo
（マザー）©1989 SHIGESATO ITOI / Nintendo Program：©2003 Nintendo
（マザー2）©1994 Nintendo / APE inc. Scenario©1994 SHIGESATO ITOI Program：©2003 Nintendo

## ストーンヘンジへ潜入だ！

ストーンヘンジの中央にある穴へ入り、道を塞いでいるこけしをこけしけしマシンで消して奥へと進もう。そして、最深部にいるDXスターマンを倒してアップルキッドたちを助けよう。ちなみに、助けた人たちの中にどせいさんがいるが、話しかけるとどせいさんのリボンがもらえる。

### VS DXスターマン

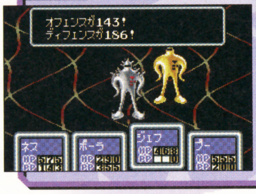


←PSIは使わず全員直接攻撃で速攻だ。

## スーパースターマンを倒しておうじゃのつるぎを入手しよう

ここには、スーパースターマンが登場するが、この敵は倒すと、おともだち3の唯一の武器である“おうじゃのつるぎ”を落とすことがある。これがほしい人はひたすら倒しまくって入手しよう。レベルを上げたくない場合やレベルが99になったときは、敵をチェックしておうじゃのつるぎを持っていなかったら逃げる、という行動をくり返そう。ちなみに、スーパースターマンはDXスターマンを倒すと出現しなくなってしまうので注意！

➡グッズを持っている敵は、倒さなくてもチェックすればグッズが入手できるぞ。

## ルミネホールが7番目のお前の場所だ

オネットの図書館の本だなをチェックしてむくちをなおすほんを入手しよう。そして、グミ族の村長に対して使えば、グミ族たちと会話できるようになるぞ。それから、岩の側にいるグミ族に話しかければ地下への道が開け、7番目のお前の場所があるルミネホールへ行けるようになる。

←おうじゃのバンダナは、絶対に入手しておくこと。

### 図書館の本だなをチェック！

←図書館の右側の部屋のいちばん左の本だなにむくちをなおすほんがあるのだ。

↑ルミネホールは構造が複雑なのでマップを見ながら注意して進もう。ちなみにこのタイプの岩とは話すことができる。

### VS でんげきバチバチ

↑でんげきバチバチは防御力が高いので、パーティーの攻撃力が低い場合はディフェンスダウンを使おう。

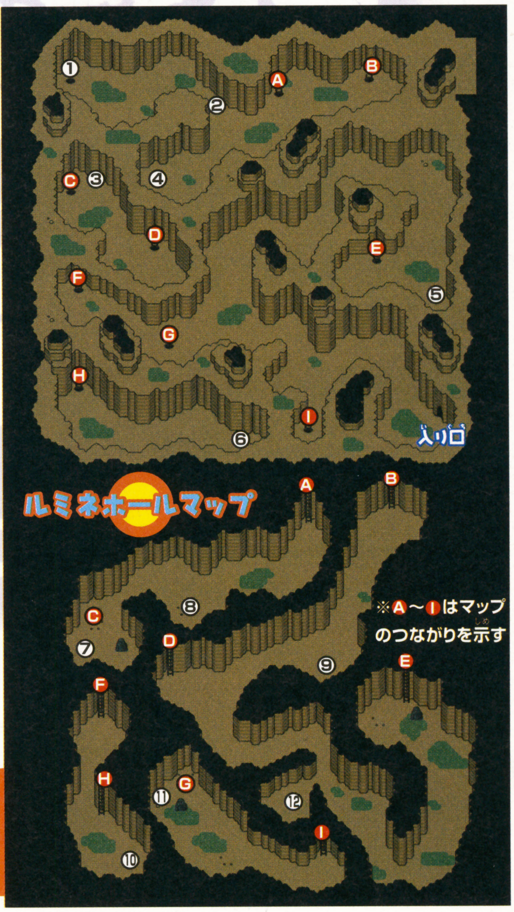


①地下大陸へ通じる穴 ②でんげきバチバチ
③いのちのうどん ④うさぎのおまもり ⑤ラックカプセル
⑥おうじゃのバンダナ ⑦マジックバタフライ
⑧ゼイタクほしにく ⑨たかいみず ⑩IQカプセル
⑪スーパーボム ⑫ふしぎなキャンディ

はみだしおたより
水ピンって本名ですか？（岩手県・Link）
●残念ながら違います。本名だったら楽しいのにね。

# 地下大陸からラストまで一気にGO！

## 攻略チャート2

地下大陸の洞窟からファイアスプリングへ行く
▼
8番目のおまえのばしょを守る
カーボンドッグを倒しメロディを覚える
▼
8つのメロディを覚えると自動的に
マジカントへ行くことになる
▼
マジカントの奥にいる
"(主人公の名前)のあくま"を倒す
▼
サターンバレーへ行ってアンドーナッツ博士や
アップルキッドらと話す
▼
オネットへ行き、隕石の落下地点を
チェックしていんせきのかけらを入手する
▼
サターンバレーへ戻り、アンドーナッツ博士に
対していんせきのかけらを使う
▼
やどで1泊後アンドーナッツ博士と
話してスペーストンネル2へ乗り込む
▼
最低国に着き、あたりを見て回っていると
スペーストンネル3に乗ったアンドーナッツ
博士とアップルキッドが登場するので話す
▼
さらに博士と話して過去の最低国へと行く
▼
過去の最低国の最深部にいるギーグを倒す

地下大陸は、ファイアスプリングへの通り道でしかないのでグッズ入手後すぐにファイアスプリングへ行こう。ちなみに、グミ族の集落にある岩に話しかけると、すべてのお前の場所があるところを教えてくれるぞ。

⬅おうじゃのマントは必ず入手。

➡お前の場所があるところが聞ける。

①最低国への洞窟 ②赤い温泉 ③ガッツカプセル ④うみのペンダント
⑤グミ族の集落 ⑥おうじゃのマント ⑦さとりのべんとう ⑧避難所
⑨ファイアスプリングへの洞窟 ⑩避難所 ⑪青い温泉 ⑫青い温泉
⑬いのちのつのぶえ ⑭ルミネホールからの落下点

## ファイアスプリングが最後のお前の場所

ファイアスプリングが8つ目のお前の場所となる。ここの山頂にいるボスを倒し、すべてのメロディが揃えば、自動的にマジカントへワープすることになるぞ。ちなみに、ここに出現する敵はPKファイアーで攻撃してくるものが多いのでほのおのペンダントなどを装備しておくといい。

➡強力な装備も多数落ちているので必ず拾うこと。

①カーボンドッグ
②ムーンビーム
③ドラゴンパウダー
④てんしのうでわ
⑤いのちのつのぶえ
⑥マジックバタフライ
⑦スピードカプセル

※A～Lはマップのつながりを示す

### VS カーボンドッグ

カーボンドッグは強力な炎属性の攻撃を使ってくるので、回復系PSIを持つキャラクターにほのおのペンダントやうみのペンダントを装備させて回復行動を取り、そのほかのキャラクターに攻撃させてダメージを与えていこう。ある程度ダメージを与えるとダイヤモンドドッグに変身しシールドを張るようになるので、これ以降はPSIで攻撃しよう。

⬅カーボンドッグには、PSIが効かないので注意。

➡直接攻撃は跳ね返されるのでPSIで攻撃しよう。

### すべてのメロディが揃うと……

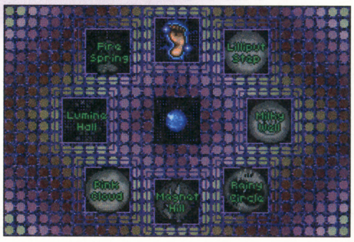

⬆ここまで順調にゲームを進めていれば、ここで8つすべてのメロディが揃うことになる。

⬇自動的にマジカントへ。そこでは、ネスひとりで行動することになる。

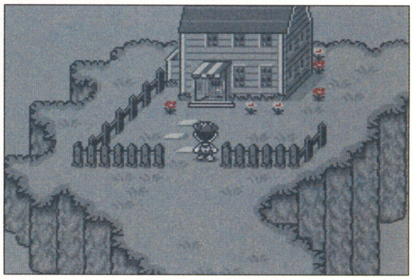

はみだしおたより
学校に行ったらゲームキューブができません。『スマデラ』やりてー。（奈良県・奈良のキューブ王）
●ぼくは授業中に脳内でゲームをやってたよ。

## マジカントで自分と対決!?

ここでの目的は、主人公の心の中に潜む悪を倒すこと。マジカント上部には敵が出現するんだけど、ここでは主人公ひとりなので苦戦を強いられることに。しかし、フライングマンの家で彼らを仲間にすればある程度戦闘が楽になるぞ。中央にある塔をチェックすればエデンの海へとワープ。そこで心の中の悪と対決するのだ！

↑自分の心の中に潜む人たちと会話ができる。全員と話してみるといいぞ。

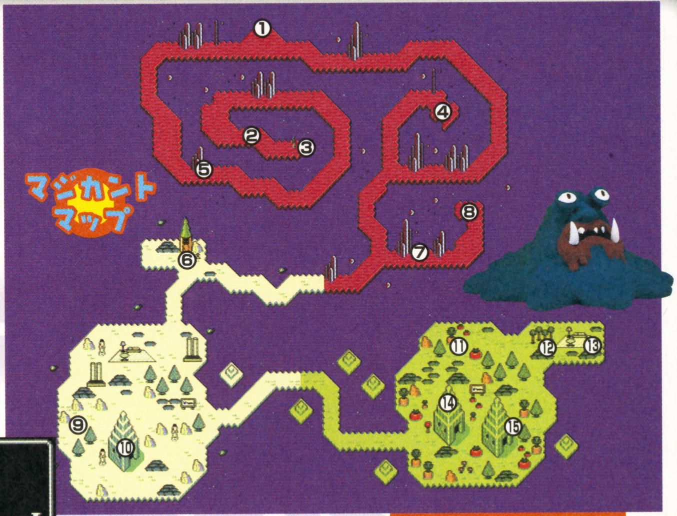


①マジカントバット
②マジックバタフライ
③エデンの海へ
④めがみのうでわ
⑤マジックタルト
⑥フライングマンの家
⑦マジックバタフライ
⑧ドラゴンパウダー
⑨サイコキャラメル
⑩ホテル
⑪最初に主人公が出現する場所
⑫妹
⑬ママ
⑭キャッシュディスペンサーと電話
⑮プリンとペンダントの店

↓マジカントには2度と来れないので取り忘れのないように。

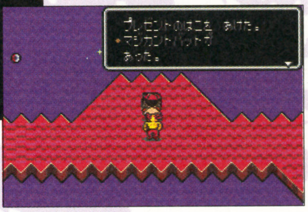


### VS （主人公の名前）のあくま

↑通常攻撃を仕掛け、ダメージを受けたらライフアップγで回復していけば倒せるぞ。

### フライングマンを仲間にしよう

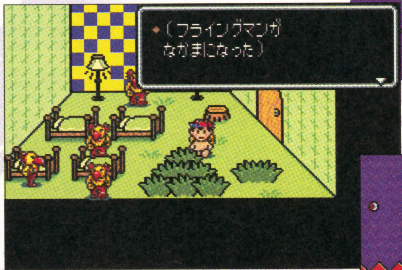

↑『1』のマジカントにもいたフライングマンが登場する。彼らに話しかければ後ろからついてきて戦闘を助けてくれるぞ。

## サターンバレーから最低国へ

サターンバレーにいるアンドーナッツ博士は、最終ボスのいる最低国へ行くためのスペーストンネル2を製作中。しかしパーツがひとつ足りなくて困っているぞ。そのパーツとはゲーム冒頭でオネットに落下した隕石のかけらなのだ。あの隕石をチェックすればかけらを入手できるんだけど、隕石周辺には強い敵がウヨウヨいるので、ザコ敵などとは思わず最高威力のPSIを連発して戦おう。隕石のかけらを博士に渡してホテルに1泊すればスペーストンネル2が完成し、最低国へ行けるようになるぞ。最低国に行くとスペーストンネル3に乗った博士たちがやってくる。彼らと話して過去の最低国へ行き、ギーグの元を目指して進むのだ！

### スペーストンネル2!?

↑オネットに落ちた隕石をチェックすれば隕石のかけらが入手できる。

### オネットの敵が激強に！ PSI全開で攻撃だ!!

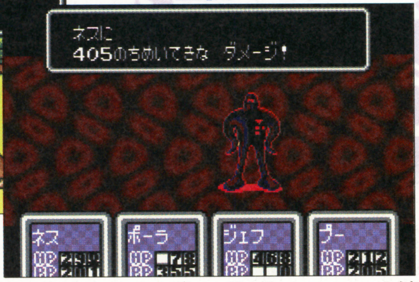

↑オネットに出現する敵が強くなっているぞ。強力な攻撃を仕掛けてくるので、大ダメージを受けたら急いで回復させつつ戦おう。

### 過去へワープ

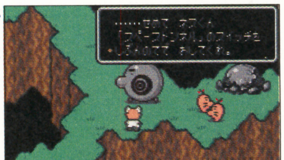
←ここに来るともうセーブできないので、スペーストンネル2に乗るまえにセーブしよう。

## VS ギーグ

ギーグは重装備ポーキーとともに出現する。まずは、重装備ポーキーだけを集中攻撃しよう。そして、ポーキーがいったん姿を消したらギーグを攻撃だ。ある程度ダメージを与えると再びポーキーが現れたのち姿を消す。そのあとはギーグを攻撃してダメージを与えても無駄になるので、ポーラの"いのる"を使おう。9回祈ればギーグを倒せるぞ。ちなみにポーキー、ギーグともにブレインショックが有効なのでつねに仕掛けておこう。

### まずはポーキーを攻撃

↑この状態でギーグを攻撃すると手痛い反撃を受けるので、ギーグにはブレインショックを仕掛けてポーキーを集中攻撃しよう。

↓ポーラの"いのる"のみがギーグに対して有効な攻撃となる。

### ある程度ギーグを攻撃し……

↑ポーキーが消えたあとはギーグにダメージを与えられる。再びポーキーが登場するまで攻撃し続けよう。

### ポーラが"いのる"!

はみだしおたより
えだまめが食べたい。（東京都・えだまめファイブ）
●そういうのはお母さんに言ってね。

# 徹底解析 ゲームキューブソフト

ゲームボーイ アドバンス™

RPG / 冒険・ファンタジー / 8月8日発売 / 価格6800円 / スクウェア・エニックス / プレイ人数・1〜4 / GBAケーブル対応 / モデムアダプタ対応 / 通信ケーブル対応 / 使用ブロック数・22 / GBAケーブル同梱 / CERO全年齢対象

**はみだしおたより** みなさんよろしくお願いします。（岡山県・好き） ●こちらこそよろしくお願いします。ペコリ。

## 『ファイナルファンタジー』の最新作を徹底攻略していくぞ!!

# FINAL FANTASY CRYSTAL CHRONICLES™
ファイナルファンタジー・クリスタルクロニクル

幻想的な世界での冒険が楽しめる本作。今回は、ゲームの基本から序盤で行くことができる5つのダンジョンを徹底攻略するぞ。

## まずはこのゲームの基本を頭に叩き込め!!

世界は、毒の空気（以下瘴気）に包まれている。それぞれの村はクリスタルの力により守られているが、1年ごとにミルラの雫で清めなければクリスタルの力は失われてしまう。プレイヤーは、村のために"クリスタルキャラバン"を編成して、世界のどこかにあるミルラの雫を捜す旅に出るのだ。村の運命は君にかかっているぞ。

←ミルラの雫を溜めるクリスタルケージ。

←ケージから離れすぎるとダメージを食らうぞ。

## 種族による能力の違いを把握しよう

### クラヴァット CLAVAT

平均的な能力を持ち、とても使いやすい種族。通常攻撃のスピードが速く、魔法の詠唱もそこそこ速い。シングルモードでオススメ。

### リルティ LILTY

接近戦をもっとも得意とする種族。通常攻撃が速く、必殺技のチャージ時間も速い。しかし、魔法が苦手なので詠唱速度がとても遅い。

### セルキー SELKIE

必殺技が得意な種族。必殺技のチャージ時間がとても速く、魔法の詠唱もそこそこ速い。通常攻撃はやや遅めなので近距離戦は苦手。

### ユーク YUKE

魔法の詠唱がとても速い魔法のエキスパート。しかし、必殺技と通常攻撃は遅い。また、"まもる"コマンドで完全無敵になれる。

## 1年の冒険の流れはこうなっているぞ ミルラのしずくを村に持ちかえれ!!

ここでは、冒険がどのように進んでいくかを覚えよう。冒険は1年ごとに区切られている。ミルラのしずくを3回入手すると強制的に村に戻り、1年が終了するのだ。2年目も同じ流れで進んでいくぞ。

キャラバンを編成する（キャラ作成など） → ワールドマップでダンジョンまで移動 → 敵や仕掛けのあるダンジョンを探索する → ダンジョン内にいるボスとの戦闘 → ミルラの雫を手に入れる → 拾ったアーティファクトをひとつ選択 → 雫が満タンになると村で祭りが行われる → 2年目に突入

（ワールドマップでダンジョンまで移動〜ミルラの雫を手に入れる：3回くり返す）

©2003 THE GAME DESIGNERS STUDIO,INC.FINAL FANTASY is a registered trademark of Square Enix Co.,Ltd.
CHARACTER DESIGN/Toshiyuki Itahana

# 戦闘の基本もしっかりと覚えておこう!!

ここでは、シンルグモードでの戦闘の基本を伝授しちゃうぞ。敵との戦いかたや魔法の避けかたなど、基本のすべてをしっかりマスターしておけば、マルチモードでも役に立つこと間違いなし!!

## 通常攻撃と必殺技を駆使しよう

攻撃の基本は通常攻撃だ。通常攻撃は、タイミングよく攻撃すると、3回連続で攻撃できる。タイミングは種族によって異なるので、自分の種族のタイミングを体で覚えておこう。また、攻撃ボタンを押しっぱなしにすると足元に円形のカーソルが表示され、ボタンを離すとカーソルに向かって必殺技を放つのだ。

➡3発目が当たると敵がよろけるぞ。

⬅必殺技は、敵の手前を狙うといい。

## 魔法を合体させよう

シングルモードで、コマンドリストに合体できる魔法をふたつ以上並べると、"がったい"のコマンドが使えるぞ。さまざまな魔法を合体させて新たな魔法を作り出そう。

⬅ファイアとブリザドでグラビデになるのだ!!

## 敵の魔法を食らうな!!

ダンジョンの敵は、さまざまな魔法を唱えてくる。敵が魔法の詠唱を始めると自分の足元にカーソルが現れるので、その場所から離れれば、敵の魔法を避けることができるぞ。

⬅魔法を食らうと大ダメージだ。逃げるべし!!

## シングルモードは、モグがお手伝いするクポ

シングルモードでは、モーグリのモグがお手伝いしてくれるのだ。Xボタンでクリスタルケージを運んでくれたり、ケージを持っていないときは、魔法で攻撃してくれることもある頼りになる存在だ。

➡たまにはケージを持ってあげよう。

⬅モグと連携攻撃を出すこともできる!!

# ひとりよりふたり、ふたりより3人!! パーティプレイを楽しもう!!

ひとりで遊ぶのもいいけど、やっぱりみんなで遊ぶほうが断然おもしろい!! ってなわけで、ここではマルチモードでの基本的な知識をお届け。基本を押さえて友だちといっしょに遊んじゃおう。

## データを持ち寄ってみんなで冒険しよう!!

マルチモードでは、友だちのキャラを呼んでいっしょにプレイできるぞ。シングルモードとの大きな違いは、アドバンスをゲームキューブに繋いで操作する点だ。友だちとプレイするときは、アドバンスとGBAケーブルが人数分必要になるので忘れずに用意しておこう。

⬆"ともだちをよぶ"を選べば、友だちのキャラをゲストとして呼べるぞ。

## マルチモードはパーティーでの役割決めが重要

マルチモードでは、種族に合った役割を分担するといいぞ。接近戦の得意なリルティが斬り込み、魔法が得意なユークが魔法で援護する、など役割を決めよう。

⬅みんなで助け合えば何も怖くないぞ!!

## アドバンスの画面が人によって違う

マルチモードでは、コマンドリストの変更や装備の変更は、すべてアドバンスの画面で行うことになる。さらに、アドバンスの画面をレーダーとして使うこともできるのだ。地形レーダーやモンスターレーダーなどがランダムで割り当てられるので、自分のレーダーの情報を仲間に伝えながら進むといいぞ。

⬅装備や買い物はアドバンスで操作する。

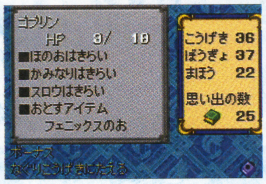


⬅モンスターの弱点がわかるスカウター。

## 連携攻撃、合体魔法のススメ

マルチモードでの楽しみのひとつが、合体魔法や魔法剣だ。ふたりで同じ場所へ同時にファイアを唱えると、合体魔法のファイラが出せるのだ。また、攻撃魔法と必殺技を同時に発動すると、魔法剣が出せるぞ。いろいろな魔法を試して、合体魔法の組み合わせを捜しだそう。

⬆➡魔法や必殺技のカーソルを重ねて、同時にボタンを離せばオーケー。

**はみだしおたより**

カービィのビーチボールを持って海に行ったら大人気でした。（兵庫県・匿名希望）

●それはキミが大人気だったの？ それともビーチボールが？

はみだしおたより
俺のページでビリの人は、クビじゃかわいそうだから、せめて全員で無視というのはどうでしょう？（奈良県・ペコ）
●じゃあとりあえず無視する方向で……。

# 今回は序盤に登場する5つのダンジョンを攻略!!

ここからは、序盤の5つのダンジョンを攻略していくぞ。どのダンジョンも敵や仕掛けがいっぱい。さらにダンジョンの奥には、手ごわいボスが待ち構えているのだ。また、マール峠には武器を作れる鍛冶屋と、防具を作れる鍛冶屋がひとりずついる。ここには商人が滞在していることがあり、装備品の材料を購入できるので、武器や防具を作りたいときに重宝するぞ。アルフィタリアの城にも鍛冶屋や商人がいるので、近くに行ったら立ち寄ってみよう。

1. はじまりの村
2. リバーベル街道
3. ティパの港
4. キノコの森
5. マール峠
6. ゴブリンの壁
7. カトゥリゲス鉱山
8. ティダの村
9. アルフィタリア城

## リバーベル街道

### しかけを作動させて扉を開けろ!

最初に訪れるであろうエリアなので難易度は低め。スタート地点から右の壁に沿って進むと宝箱がある。この宝箱から回復魔法のケアルが手に入るので必ず入手しよう。このエリアにある仕掛けとして、木製の柵があって通行できない場所がある。進むには近くにある台座に、敵が落とす月形の鍵を乗せてやれば仕掛けが動いて進めるようになるぞ。

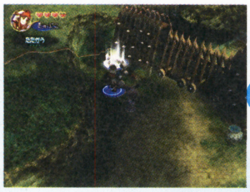
➡この台座に月型の鍵を乗せると……

⬅仕掛けが作動して通行できるようになるぞ。

### BOSS! ジャイアントクラブ

サンダー系の魔法はまったく効果がなく、弱点の属性もとくにない。口から吐く泡は追尾してくるうえに、当たるとスロウ状態になるので注意しよう。もっとも危険な攻撃は、大きなハサミが青白く光ったあとに電撃を放ってくる攻撃だ。ダメージが大きく、食らうとしばらく動けなくなってしまうぞ。電撃を食らわないように、側面に回り込みながら攻撃を叩き込もう。ダメージを与えて大きなハサミを壊すと、つぎはサンダラを唱えてくる。サンダラの効果範囲に注意しながら攻撃していこう。

⬆3分の1ほどダメージを与えれば、左のツメが壊れて電撃攻撃が止まるぞ。

## キノコの森

### スプリングのようなキノコを捜せ!!

巨大なキノコがそこらじゅうに生えている幻想的なエリア。このエリアで迷ったら、とにかくスプリングのようなキノコを捜そう。このキノコの上に乗ると、空中に打ち上げられて先に進めるぞ。ここで出くわす危険な敵は、上空から魔法攻撃を仕掛けてくるアーリマン。この敵はグラビデを当てて、地上に落としてから攻撃すると楽に倒せるぞ。

➡スプリングキノコに乗れば先に進めるぞ。

⬅異なる攻撃魔法を合体させればグラビデに。

### BOSS! モルボル

まずは手前のヘルプラントをやっつけてしまおう。このとき呪いをうけないように注意。モルボルは、正面ではなく側面から攻撃しよう。2、3回攻撃するとモルボルがこちらを向くので、再び側面へ回り込んで攻撃。これを何度もくり返せば楽勝で倒せるぞ。

⬇これが呪いの魔法だ。このカーソルが出たら、必ず避けるようにしよう。

⬆この位置から攻撃して、モルボルがこちらを向いたら再び側面へ移動。

# カトゥリゲス鉱山

## トロッコを走らせて道を切り開け!!

入り口にあるトロッコは、攻撃すると線路に沿って走っていき、障害物を壊して道を開いてくれる。分岐点では線路の横にふたつのパネルがあるので、トロッコを進めたい方向にあるパネルに乗ってから、トロッコを攻撃しよう。するとパネルがある方向にトロッコが走っていくぞ。まちがった方向に走らせてしまうとトロッコは入り口に戻ってしまうので注意。

←このトロッコがダンジョン攻略の鍵だ！

←線路の先を見れば正しい方向がわかるぞ。

## BOSS! オークキング

このエリアのボスは、大振りな打撃とファイア系の魔法で攻撃してくる。攻撃力が高いというわけでもないので、力押しで攻めてしまってオーケーだ。周囲に出現するオークボーンもとくに注意する必要はない。とはいえ2対1で戦うこともないので、ささきにオークボーンを倒そう。ボスは体力が残りわずかになると、激しく発光して動かなくなるが、しばらくすると自爆する。爆風に巻き込まれないように注意しよう。

←オークボーンはさきに倒しておこう！

↑こうなってしまえば、あとは自爆するだけ。遠くから離れて見学していよう。

# ゴブリンの壁

## ドクロを叩いてお宝ゲット!!

このダンジョンには格子のついた小部屋が数多くあり、部屋の中には宝箱が置いてある。部屋の上にあるドクロを攻撃すれば仕掛けが作動して格子が開き、部屋の中に入れるようになるぞ。宝箱の中にはレシピやアーティファクトなど、キャラクターの能力を上げられるアイテムが入っているので、すべて取るつもりで内部を探索していこう。

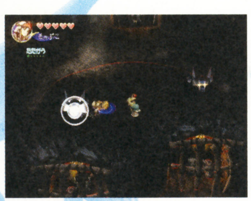
→ドクロを攻撃すれば格子が開くぞ！

←ダンジョン内をくまなく調べろ！

## BOSS! ゴブリンキング

ボスの部屋の入り口には、石版をはめて作動させる仕掛けがふたつ設置されている。仕掛けを作動させる石版は横から出てくるゴブリンが持っているので、ゴブリンを倒して仕掛けを作動させよう。ボスは、部屋の中をワープで移動しながら毒の魔法などを唱えてくる。しかしHPと防御力が低いので、ひたすらボスへ近づいて攻撃を加えれば簡単に倒せるぞ。

↓ゴブリンが持っている石版で仕掛けを作動させてボスへの道を切り開け。

↑ゴブリンキングは、部屋の中をワープで移動していく。逃がすな!!

# ティダの村

## ファイアの炎で道を切り開け！

このダンジョンで大活躍するのがファイアの魔法。ファイアで焼かないと、通れるようにならない場所が、いたるところにあるのだ。もっとも多いのが、ファイアで焼くと通れるようになるが、一定時間たつとまた通れなくなってしまうゲートのような仕掛け。モグが通り抜けられずに分断されて思わぬ危機を招くことがあるので注意。

→見慣れたこの仕掛けも蔦がからまり……。

→モグが取り残されると危険だぞ！

## BOSS! アームストロング

このダンジョンのボスは、動き回って針を吐いたり、毒のブレスやスロウのブレスを出してくる。さらにやっかいなのが、ボスのまわりにいるスケルトン。スケルトンが唱えるファイアやサンダーで体に火をつけられたり、しびれたりしているときにボスの攻撃を受けると、かなりダメージが大きくなる。まずはスケルトンを優先的に倒していこう。

↓ファイアで体に火がついてしまうと、防御力が大きく下がってしまうぞ！

↑ボスの吐いてくるスロウのブレスを食らうと、動きが遅くなってしまうので注意。

はみだしおたより
ジャイアンツ愛！（東京都・原）●ファミ通キューブ愛！

# 旅に出よ。命(ミルラ)の水を求めて。

おそろしい瘴気（しょうき）に包まれた世界。
命の綱であるクリスタルの光を絶やさぬため、
各地の町や村は“ミルラの雫”をさがすキャラバン隊を組織し
ひろい世界へと送り出す。

さあ、キミも辺境の村から冒険に出よう。
一人旅もいいが、実際に友だちとキャラバンを組むこともできる。
声をかけあい、情報を交換しあい
協力魔法「マジックパイル」でモンスターを倒し
共に苦労をのりこえて感動をわかちあうのだ。
この物語はきっと、キミたち自身の冒険記になるだろう。

**ひとりはもちろん、みんなでもあそべるマルチプレイヤーRPG。**

GBAをコントローラとして接続し、最大4人までのパーティで冒険できます。

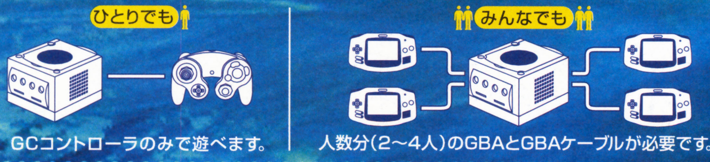


the Game Designers Studio
SQUARE ENIX

Licensed by NINTENDO
Developed by "THE GAME DESIGNERS STUDIO", a SQUARE ENIX Company
© 2003 THE GAME DESIGNERS STUDIO, INC.
FINAL FANTASY is a registered trademark of SQUARE ENIX CO., LTD.

NINTENDO
GAMECUBE
FINAL FANTASY®
CRYSTAL CHRONICLES™
ファイナルファンタジー・クリスタルクロニクル
NOW ON SALE
○メーカー希望小売価格:6,800円（税別） ○同梱付属品:GBAケーブル（1本）
○プレイ人数:1人〜4人 ○メモリーカード使用ブロック数:22ブロック
サントラ情報
○主題歌シングル『カゼノネ』／歌:Yae 好評発売中
品番:PCCA1915 ¥1,260（tax in）
○アルバム『オリジナル・サウンド・トラック』8月20日発売予定
品番:PCCG-00613 2枚組¥3,360（tax in）（初回限定・特殊ケース仕様 同時発売）
発売元:ポニーキャニオン
好評発売中 エンジョイプラスパック:GCとGBプレイヤーをお求めやすい価格でパッケージ。メーカー希望小売価格19,800円（税別）
および NINTENDO GAMECUBE は任天堂の登録商標です。
GAME BOY ADVANCE・ゲームボーイ アドバンス・GBA・ADVANCE は任天堂の登録商標です。

# 編集部注目ソフト大紹介!!

## 残りの夏休みを有効に活用しよう

# この夏期待の3大ゲーム総おさらいツアー!!

新約 聖剣伝説 しんやく せいけんでんせつ

TALES OF SYMPHONIA テイルズ オブ シンフォニア

牧場物語 ワンダフルライフ

夏休みもあとわずかで終わっちゃう!! 今回は、残りの夏休みを有意義に過ごすための旅行プランを3つ用意しました。名づけて“この夏期待の3大ゲーム総おさらいツアー”!! 最新情報に加え、これまでの情報をまとめてあるので、ソフトの購入の参考になるぞ!! さぁ、気になるプランを右から選んで、レッツゴー!!

**自分にピッタリのプランがすぐわかる オスズメマーク に注目!!**

「どのプランを選んでいいかわからない」っていう人は、オススメマークにご注目!! そのゲームがどんな人にピッタリなのかがひと目でわかるぞ。だけど、ひとつのプランだけを選ぶ必要はいっさいなし!! すべてのゲームが気になる人は、全プランを回ろう。もちろん出発まえに夏休みの宿題や自由研究は終わらせちゃおうネ。


©2003 SQUARE ENIX CO.,LTD. ALL Rights Reserved. Developed by BROWNIE BROWN
©藤島康介 ©2003 NAMCO LTD. ©2003 MARUCOME/Marvelous Interactive Inc.

## 新約 聖剣伝説 プラン

しんやく せいけんでんせつ

# 不思議な力で守られている名所"マナの樹"を見に行こう!

オススメ　RPG好き　リメイク作品　ふたりプレイ可能!!　限定版あり!!

まず、最初のプランは『新約聖剣伝説』。世界を支え見守るために女神が姿を変えたと言われる世界樹"マナの樹"を巡る運命の物語がキミを待っているぞ。出発(発売)日は8月29日。価格は5800円だ。おみやげつきの豪華コース(限定版)もあるよ!

シャドウナイトの陰謀をくい止めろ!!

⬅'91年に発売されたゲームボーイ版のリメイク作品が、さまざまな要素を追加してパワーアップ!!

66ページへ

# 世界を救う神子を守るための長く果てしない旅!!

## TALES OF SYMPHONIA™ テイルズ オブ シンフォニア プラン

➡シリーズでおなじみのリニアモーションバトルシステムが3D化!! これまで以上に迫力のある戦闘を楽しむことができるのだッ!!

正統派RPGがゲームキューブに登場!!

オススメ　RPG好き　アニメムービー　4人プレイ可能!!　限定版あり!!

ふたつ目のプランは『テイルズ オブ シンフォニア』。ナムコの人気RPGシリーズの最新作ということで楽しさ保証つきの旅になるでしょう。出発(発売)日は8月29日で、価格は6800円です。限定カラー(シンフォニックグリーン)のゲームキューブがついた豪華なコースも、28000円でご用意してますよ!!

68ページへ

## 牧場物語 ワンダフルライフ プラン

ぼくじょうものがたり

3つ目のプランは、大自然を満喫できる『牧場物語 ワンダフルライフ』プランだ!! 出発(発売)日は9月12日。少し遅めだけど、それまでにどんなことができるのか予習しておこう。このプランはゲームキューブとアドバンスを連動させて楽しめることも話題です!! 価格は6800円。

オススメ　シミュレーション好き　作物育て　結婚&子育て　連動!!

# 大自然の小さな村で作りかけの牧場を完成させせよう!

➡牧場で作物を作るだけではなく、わすれ谷の住人と交流を楽しむことができる。いろんな動物も飼えるよ!!

農作業に恋愛に大忙しの旅!!

70ページへ

ゲームボーイの名作アクションRPGが華麗に復活!!

# 新約 聖剣伝説

しんやく せいけんでんせつ

12年まえはモノクロ画面だった『聖剣伝説』が、フルカラーで、しかもさまざま要素が追加されて復活したのはうれしいね！ もちろん未体験の人がいま遊んでも十分楽しめるデキだし、当時プレイしていた人が遊んでも新鮮な気持ちで楽しめるよ。

いよいよ発売! ゲームボーイ アドバンス

| | | | |
|---|---|---|---|
| アクション・RPG | 8月29日発売 | スクウェア・エニックス | ゲームボーイアドバンス専用 |
| 冒険・ファンタジー | 価格5800円 | プレイ人数・1～2 | バックアップ機能つき |
| | | | 通信ケーブル対応 |
| | | | 容量128メガ |
| | | | 本体同梱版・18300円 |
| | | | — |

## 人々の心からマナの存在が消えたころ 再び邪悪な魔の手が忍び寄る

本作は、ヒーローとヒロインふたりの視点で物語を楽しむことができるアクションRPGだ。フィールドに仕掛けられたトラップや巨大なボスなどの難関を乗り越えて、シャドウナイトの邪悪な企みを阻止しよう!!

➡どちらの主人公を選ぶかでイベントが変化する。

### ドラマチックな物語

⬆ヒーローは両親の仇、ヒロインは迫害された一族の仇をとるために旅立つのだ。

### 便利なリングコマンド

アイテムの使用や武器の装備、精霊魔法のセットなど、バトルや設定に必要な操作は、ほとんどリングコマンドで実行できる。1ボタンで選択できるので、バトル時のとっさな回復も簡単に行えるぞ。

⬇その場で使用できるコマンドだけ表示されるので選択しやすい!!

くるくる回して選ぼう!

## フィールドにはトラップがいっぱい!!

フィールドには主人公の行く手を阻むさまざまなトラップが仕掛けられている。冒険の途中で入手した武器や魔法を駆使しないと、先へ進むことはできないのだ。どうしても先へ進むことができなくなってしまったら、いったん引き返してアイテムの取り逃しがないか確認しよう。ここではトラップの一部を紹介するぞ。

⬆トラップをクリアーするための ヒントを教えてくれる人に出会うこともある。

### 杭

⬅川の向こうに杭がある場合はフレイルを使ってみよう。

杭にクイっとネ!!

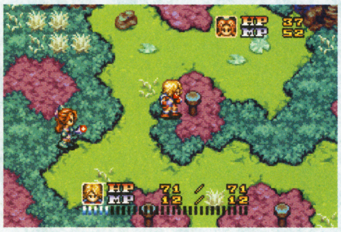

➡フレイルが杭に引っかかり、通常ではいけない向こう岸へ!!

### メタルボール

⬅特定の攻撃属性でしか壊せない。近づけば弱点を知ることができるぞ。

### 魔封石

⬅特定の精霊魔法でしか壊せない。攻撃パターンから弱点を見つけよう。

## 武器や技を使い分けて敵を倒せ!!

アクションRPGの醍醐味は、なんといっても敵の攻撃をかわしながら攻撃するヒット&アウェイの爽快バトル!! 通常攻撃のほかに、装備した武器に対応したコンボと必殺技が用意されているので、戦況に応じて活用しよう。ここでは戦闘の魅力をピックアップして紹介するぞ。

### コンボ

➡ボタンをタイミングよく押すことで連続攻撃ができる。

### 必殺技

⬅強力な必殺技は、画面下のゲージが溜まると使えるぞ。

## 巨大なボスと迫力満点のバトル!!

⬅⬇ボスは主人公よりはるかに大きい。これまで身につけたテクニックを駆使して戦え!!

## ポイント1 キミだけの主人公を育てろ!!

レベルアップしたときの能力の成長は、5種類のジョブタイプから自由に選択することが可能。戦士を選べば物理攻撃力、魔法使いを選べば魔法能力がアップするのだ。

⬅バランスよく育てるなら戦士だが、どうするかはキミの自由。

## ポイント2 精霊や魔法攻撃を駆使せよ

冒険の途中で仲間になる精霊の力を借りることで、さまざまな攻撃魔法や補助魔法を使用することができる。モンスターには魔法に対する耐性や弱点があるので、いろいろ試して効果的な魔法攻撃を見つけよう。また、この世界のどこかにいる"七賢者"の力を借りれば、強力な究極魔法"召喚魔法"が使えるようになるぞっ!!

### 精霊を救い出せ!

➡敵に捕らえられた精霊もいる。救出すれば力を貸してくれるよ。

### 壮絶! 召喚魔法!!

⬅セルヴァは空気中の水分を氷塊に変え、モンスターを凍らせる!!

## ポイント3 武器の作成や強化も重要!!

物語が進むと武器や防具を強化したり作成することが可能になる。手持ちの武器や防具と"同じ原料"を組み合わせると、武器のパラメーターが強化される。ただし、強化できる回数が限られているので要注意。また、手持ちの武器や防具と"新しい原料"を組み合わせると、新しい武器や防具を作成することができる。作成は強化にくらべて能力が大きく変化、さらに使用した素材によっては強化回数が増えることもあるぞ。強化や作成に必要な"原料"は、宝箱などから入手しよう。

⬆属性や追加効果が付加されることもあるので、どんどん強化を行おう。

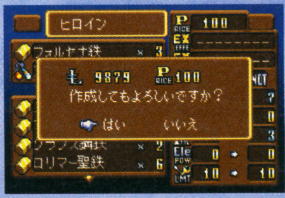


⬆作成は能力が大きく変化する。使う原料によっては効果はさまざま。

## ビックリ情報!! 夏に最適な特別カラーのアドバンスSP マナ・ブルーエディションも限定発売!!

『新約 聖剣伝説』に特別カラー(涼しげな水色！)のアドバンスSPがセットになった限定版が、8月29日に発売されるぞ。価格は18300円。本体にほかにもオリジナルポーチがついてお買い得!! 数量限定なので欲しい人はいますぐ予約すれば間に合うかも!? 『聖剣伝説』ファンは見逃せないアイテムだね！

⬅持ってるだけで涼しくなりそうな水色のアドバンスSP。

## サボテンハウスのヒミツ

物語の中盤で、サボテンハウスと呼ばれるプレイヤーだけのお家を手に入れられることが発覚!! ここでは野菜や果実を収穫する果樹園を育てることができる。さらに、サボテンハウスの中にいるサボテン君は、プレイヤーの冒険を日記に記録しくれるのだ。

⬆収穫した野菜や果実は武器の強化などに使える。

サボテン君

⬅日記にはサボテン君の視点から見たプレイヤーの行動が記録されている。

## 話題のRPG『テイルズ オブ』シリーズ最新作がゲームキューブに登場!!

# TALES OF SYMPHONIA™
テイルズ オブ シンフォニア

いよいよ発売!

ニンテンドー ゲームキューブ®

| | | | |
|---|---|---|---|
| RPG | 8月29日発売予定 | ナムコ | GBAケーブル対応 |
| 冒険 | 価格6800円 | プレイ人数・1～4 | モデムアダプタ対応 |
| | | | ブロードバンドアダプタ対応 |
| | | | 使用ブロック数・3 |
| | | | 本体同梱版・28000円 |
| | | | CERO全年齢対象 |

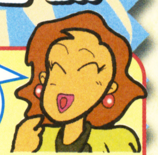

ここが見どころ!

大人気の『テイルズ オブ』シリーズの最新作がゲームキューブで遊べちゃうなんて夢のようだわ!! しかも本作は、イベントシーンから戦闘まで、すべて3Dになったから臨場感が満点！ 藤島康介さんのカッコいいキャラがぐりぐり動くなんて、もうたまんない！ そうそう、アニメーションムービーや感動的な物語も注目しなくちゃネ!!

## 遊びやすく奥深い、王道RPG見参!!

『テイルズ オブ』最新作となる本作は、シリーズのテイストを踏襲しながらも、ゲームキューブという最新のハードを舞台に画期的な進歩を遂げて登場!! 主人公のロイドたちは世界に平和をもたらすために"シルヴァラント"と"テセアラ"というふたつ世界を旅するのだ。発売直前の今回は、これまでの情報をまとめてお届け!!

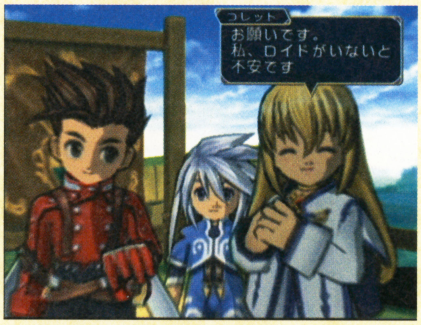


←フル3Dとフルボイスのイベントにより、キャラへの感情移入度が向上!!

### STORY ストーリー

17歳の少年ロイドは、危機に瀕した世界"シルヴァラント"を救うため、幼なじみのコレットたちとともに旅立つ。世界再生のカギを握る"マナの血族"の末裔、コレットが天使に転生すれば、この世界が救われる。そう信じてロイドたちは幾多の難関に挑むのだった。

⬇街では貴重な情報を入手したり、装備を整えることができるぞ。

ダンジョンもあるよ!

## 魅力的なキャラクターがたくさん登場!

『テイルズ オブ』シリーズの特徴は魅力溢れるキャラクターがたくさん登場すること。キャラクターデザインは、シリーズ第1作『テイルズ オブ ファンタジア』でもキャラクターをデザインした藤島康介氏が担当し、『シンフォニア』の世界を盛り上げていく。

ロイド・アーヴィング

とっさの判断に優れ、みんなから頼りにされている主人公。

コレット・ブルーネル

ロイドの幼なじみ。マナの一族の末裔として世界を救う。

ジーニアス・セイジ

ロイドの親友。村でいちばん勉強ができる優秀な魔術士。

# 迫力の新戦闘システム!!

## マルチラインリニアモーションバトル!

⬅戦闘は3Dだが、キャラと敵が見えない線で繋がっているので、標的を変更するだけでどの敵とも簡単に戦える。

アクション要素のある、シリーズでおなじみの戦闘システム"リニアモーションバトルシステム"が3D化されてパワーアップ!! シンプルな操作でダイナミックなバトルが体験できるのだ!! 間口が広く奥の深いこの戦闘システムは、RPG初心者から上級者まで楽しめるぞ。

⬆仲間と協力して行う連携技"ユニゾン・アタック"を使えば、戦闘が有利に!

## ストーリーが分岐する!

本作では、物語の途中に選択肢が出現する。どの選択肢を選ぶかによって、その場のイベントが変化するぞ。しかもそれだけではなく、キャラクターの感情にも影響を与えるらしい。分岐の積み重ねによってストーリーが大きく変化する場合もあるので慎重に選ぼう。

### 物語の随所に選択肢が出現!!

⬆➡テキトーに選択肢を選んじゃうと、あとで取り返しのつかない事態に!?

## 料理もできちゃう

⬆世界中にいるワンダーシェフを捜して話しかければ、新しい料理を覚えられる。

冒険で覚えた料理は、実際に作ることができる。料理を作るとHPの回復などさまざまな効果を得られる。 また、キャラにはその料理をどれだけ上手に作れるかを表した料理熟練度が設定されている。同じ料理をくり返し作ることで熟練度が上がり、使用できる追加食材が増加。追加食材を使えば高い効果が得られるのだ。

# 精霊の力を借りて召喚攻撃を駆使しろ!

世界のどこかにいる精霊と戦い、勝利することで精霊と契約し、力を借りることができる。精霊の力によって強力な召喚攻撃が可能になるのだ。ここでは、これまでに存在が判明した精霊をまとめて紹介!!

### 火の精霊 イフリート

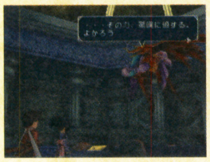

⬆燃えさかる炎で敵全体に大ダメージを与えられる。

### 水の精霊 ウンディーネ

⬆水属性のウンディーネは巨大な氷柱で敵を攻撃!!

### 地の精霊 ノーム

⬆愛くるしいノームは、どんな術を使うのかな?

### 風の精霊 シルフ

⬆しいなと会話するシルフ。しいなが契約者なのか!?

### 氷の精霊 セルシウス

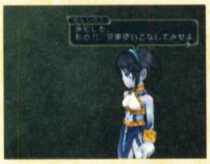

⬆セルシウスとの戦いに勝利すると契約が成功!!

### 雷の精霊 ヴォルト

⬆体全体を雷が包み、強力な術をくり出してくる。

### 月の精霊 ルナ

⬆ルナは光属性の術を使いこなす月の精霊なのだ。

**このほかにも精霊はまだまだいるぞ!**

# ビックリ情報!! 限定版は豪華な限定カラー本体が同梱!!

限定版には本作のイメージカラー、シンフォニックグリーンのゲームキューブがセットになっているぞ。しかもディスクカバー部分のプレートには主人公ロイドのイラストまで入っているんだ。こりゃ買うしかないって感じ!?

⬅セットにはメモリーカード59もついているので、買ってすぐプレイできるぞ。

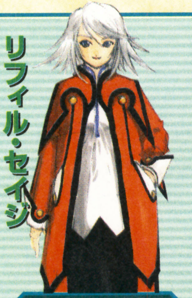

**リフィル・セイジ**
ジーニアスの姉。村の学校ではロイドの担任教師でもある。

**クラトス・アウリオン**
みずから傭兵と名乗る謎の剣士。剣の実力は超一流なのだ。

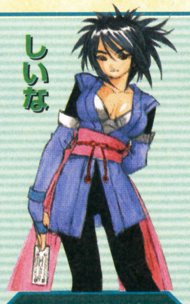

**しいな**
コレットの命を狙っている暗殺者。しかしドジな面も多い。

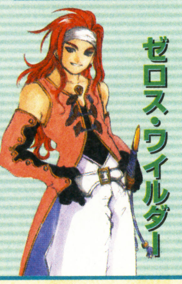

**ゼロス・ワイルダー**
ぶらぶらしている遊び人だが、重大な指名を背負っている。

**プレセア・コンバティール**
本来は明るい性格だが、ある事件を期に無口になってしまう。

**リーガル・ブライアン**
テセアラの囚人。両手に枷をはめられて終身刑に服している。

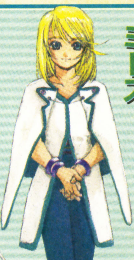

**ミトス**
焼き尽くされた村でただひとり生き残った物静かな少年。

大人気のほのぼの系シミュレーション最新作がついに登場

# 牧場物語 ワンダフルライフ

ここが見どころ!

自然ばっかの小さな村でのんびりと生活するのは、やっぱり楽しいネ。もちろんダラダラ生活するわけじゃなくて、やらなきゃいけないこともたくさんあるんだ!! 牧場経営でしょ、動物育成でしょ、あと結婚! く〜、オレも早く結婚して〜。あ、そうそう今回は結婚だけじゃなくて子育てもでくるんだ。もしかしたら将来役に立つかも!?

続報!

ニンテンドー ゲームキューブ

| | | | |
|---|---|---|---|
| シミュレーション | 9月12日発売予定 | マーベラスインタラクティブ | GBAケーブル対応 |
| 牧場・育成 | 価格6800円 | プレイ人数・1 | モデムアダプタ対応 |
| | | | ブロードバンドアダプタ対応 |
| | | | 使用ブロック数・47 |
| | | | |
| | | | — |

## 30年間で立派な牧場を作ろう!!

亡くなった父の意志を継いで、父の友人といっしょに作りかけの牧場を再建しよう。プレイヤーは牧場経営者となって作物や動物を育て、資金を増やして牧場を作っていくのだ! 経営のほかにも、花嫁を捜して結婚や子育てをするイベントもあるぞ!!

➡最初はわずかな設備しかない牧場。資金を増やしてどんどん設備を整えよう!!

## あこがれの牧場生活が始まる!

プレイヤーに与えられた期間は30年間。物語は全6章で構成されていて、それぞれの章で主人公の青年期から老年期までに起こる出来事を体験していくのだ。時間の流れに合わせて年を重ねていく主人公とともに、町並みや住人たちの容姿も徐々に変化するぞ。

⬅毎日愛情を込めて世話をしよう。

➡人生の重大イベント、結婚もある。

### 物語が進むと主人公の外観が変化!!

## さまざまなイベントが君をまってるよ!

牧場を作りながら村人とのふれ合いや恋愛などさまざまなイベントが発生する。ゲームは6章まであるが、遊びかたによっては途中でエンディングになることも。途中で終わらないように村人とのコミュニケーションは大切にしようね。

⬅犬は雑種かチワワのどちらかを飼うことが可能。

➡リュートを引きながら世界中を旅している吟遊詩人が、わすれ谷にやってきた。

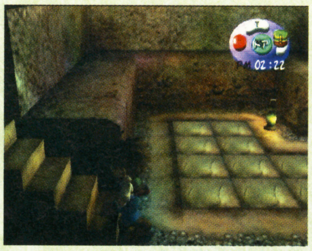

⬆なにやら怪しげな洞窟。奥まで進めば何かいいアイテムを発掘できるのかな?

## ビックリ情報!! 住人のほうから話しかけてくれる!

村人の近くによってその場で数秒間立っていると、こちらから話しかけなくても村人のほうから会話をしてくるぞ。村人とのコミュニケーションがリアルに感じられるね。

⬅村人に親切にしていれば、話しかけてくれる人も増えるかも。

# 畑で作物を育てよう!!

牧場でのおもな仕事は作物を作ること。作物を作るためには、まず畑を耕さなければならない。牧場には“よく肥えた土の畑”、“少し肥えた土の畑”、“やせた土の畑”という3種類の畑がある。畑の土は肥えているほうが作物がよく育つぞ。畑を耕したら種を植えて水をやろう。数日、世話すれば作物を収穫できるようになるのだ。

⬅種によっては“やせた土の畑”で育たないものもあるので注意。

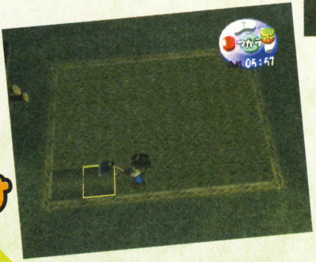


➡畑を耕すのは重労働。主人公の疲れ具合を見ながらゆっくりと作業しよう。

エッサ ホイサ

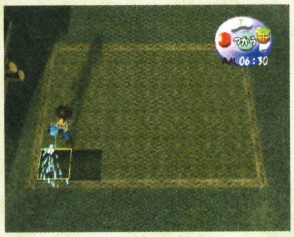


**作物育成の流れ**

畑を耕す
↓
種を植える
↓
水をやる
↓
収穫!

## 収穫した作物を売って資金を増やそう

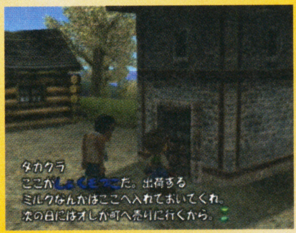


⬆収穫した作物は出荷箱に入れておくとタカクラが売ってきてくれるぞ。

# 飼える動物がたくさん登場!!

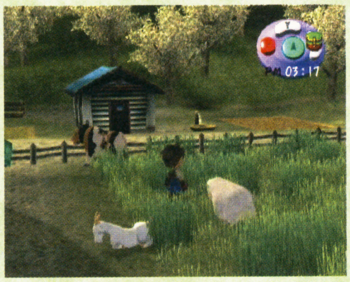


➡牛や羊、ヤギ、馬は牧草地でとれるカイバをエサにしてあげよう。

本作では飼える動物にも大きな変化が!! シリーズ定番の牛やニワトリ、羊、馬はもちろん、アヒルやヤギまで飼えるようになったのだ。牛やヤギからは牛乳、ニワトリやアヒルからはタマゴ、羊からは羊毛が収穫できるぞ!! これまでと同様にオスとメスをいっしょに飼うと、子供を増やすこともできるのだ。農作業の息抜きに動物と遊ぶのも楽しいね。

**動物は6種類**

## まずは牛を育てよう

⬆エサはもちろん、ブラッシングやなどの世話も忘れずに。話しかけると健康状態がわかるぞ。

## わすれ谷のヒロイン

わすれ谷にはたくさんの住人が住んでいるその中でも注目なのが、お嫁さん候補となる3人のヒロインたち。彼女たちとどう接するかによって、主人公の人生が大きく変化するのだ。気になる娘には、毎日会話やプレゼントをして好感度を高めよう。

**セピリア**

⬅農園を手伝っている女の子。幼いころは体が弱かったが、明るい性格でみんなから好かれている。

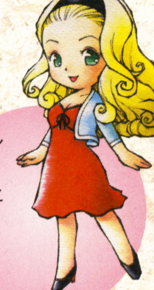

**ムームー**

➡酒場でアルバイトをしている。とにかく明るい。都会でOLをしていたことがあるらしい。

**ナミ**

⬅気ままな旅をしている気分屋。好奇心が旺盛。つかみどころがない性格で、その行動は謎が多い。

## そのほかの住人たち

タカクラ

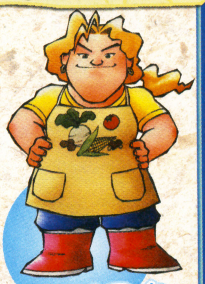

ベスタ

ルミナ

ムクムク

## いっしょに遊ぼう!

## 『牧場物語 ミネラルタウンのなかまたち』と連動させるとお楽しみ要素がたくさん追加されるぞ!!

アドバンス用ソフト『牧場物語 ミネラルタウンのなかまたち』をセットしたアドバンスをGBAケーブルを使ってゲームキューブと連動させよう。すると、わすれ谷とミネラルタウンを行き来できる“わくわくリンクシステム”を楽しめるぞ。お隣り街のミネラルタウンで、どんなイベントが発生するかは見てのお楽しみ。

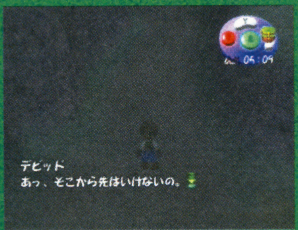


⬆『ワンダフルライフ』だけだと、途中で行き止まりになってしまうのだ。

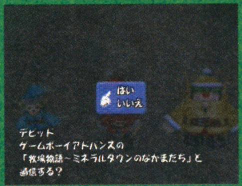


⬅コロボックルが通信をしてくれるのだ。

**連動すれば楽しさ倍増!!**

ゲームキューブ＆アドバンスの新作情報なら任せとけっ！

# 新作！スクープ 50連発!!

夏休みも残り少なくなってきたけど、みんなはもう宿題とか終わらせたのかな？　もしかしてこれから一気に片づけたりとか？　それともマジメな友だちのを丸写ししたりとか？　ゲームもいいけど勉強もちゃんとやろうぜ！

続報！ ニンテンドー ゲームキューブ

| | | | | |
|---|---|---|---|---|
| その他 | 11月21日発売予定 | ポケモン | GBAケーブル対応 | 使用ブロック数・未定 |
| 対戦バトル | 価格6800円 | プレイ人数・1～4 | モデムアダプタ対応 | |
| | | | ブロードバンドアダプタ対応 | CERO全年齢対象 |

## ポケモンコロシアム Pokémon Colosseum

主人公の仲間!? シナリオモードに登場する女の子を公開!

⬆これがその女の子。冒険中、主人公のあとをついてまわるようだ。この子もトレーナーかな？

### 主人公といっしょに旅をする女の子の正体とは!?

このゲームには、アドバンス用ソフト『ポケットモンスタールビー・サファイア』で育てたポケモンを対戦させるモードのほかに、RPG風のゲームが楽しめるシナリオモードが存在する。今月は、そのシナリオモードに登場する謎の女の子を紹介するぞ。また、新たに公開となったポケモンたちとそのわざも見せちゃうのだ！

**対戦モード**

⬅これがトレーナーが自分のポケモンたちに指令を出して対戦するモード。

➡ホウエン地方から遠く離れた場所が舞台。主人公はこれまでの作品とは別人。

**シナリオモード**

## コロシアムでは3Dで描かれたポケモンが大暴れ！

### ポケモンバトルを完全再現！

⬆ポケモンコロシアムでは、3Dポリゴンで完全再現されたポケモンたちがバトルするのだ。

### グラードンの巨体を見よ！

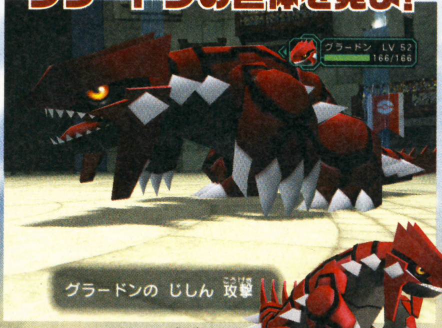


⬆グラードンのような巨大なポケモンも画面狭しと大暴れ。

⬇ポケモンのわざの効果も忠実に再現。その美しさはアドバンス版を遥かに越えるデキとなっているぞ！

### カイオーガのハイドロポンプ



©2003 Pokémon ©1995-2003 Nintendo / Creatures Inc. / GAME FREAK inc. Developed by Genius Sonority Inc.

# シナリオモードではいろんな場所を冒険するのだ!

悪事の道具として利用されているダークポケモンを救うために冒険するシナリオモード。ホウエン地方から遠く離れた未知の場所を冒険するが、その一部を公開しよう。

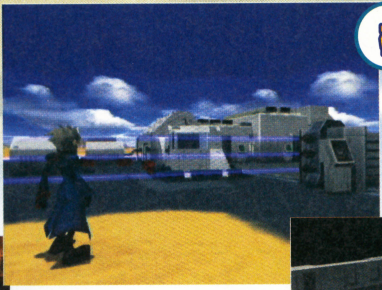

## 研究所外部

⬅これは何かの研究所らしい。つねにバリアーで守られているほどに厳重に警備されている。

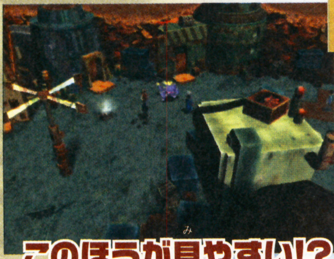

## このほうが見やすい!?

⬅とある街を見下ろし視点で見た画面だ。

## 研究所内部

➡これが研究所内部。ふたりはダークポケモンを操る謎の組織を追ってここへ来たようだ。

## 謎の数字が描かれた渓谷

⬆床に数字が描かれている渓谷でのワンシーン。1から続いているようだが、どこまであるのだろうか？　そしてその意味とは!?

## シナリオモードでの主人公の能力 スナッチとは?

ポケモンの世界では、トレーナーからポケモンを奪うのは絶対にやってはいけないことだ。しかし、主人公はスナッチという、ダークポケモンを奪い去る能力を持っている。

⬆主人公の持つモンスターボールから光が溢れ出す。これでダークポケモンを奪うのだ。

⬇モンスターボールから出た光がダークポケモンを包む。

⬆そしてダークポケモンがモンスターボールへと吸い込まれて、主人公のものになる。

# ポケモン2体を新たに公開!

ここでは、新たに公開されたポケモン2体、バシャーモとエネコの画面写真を公開する。バシャーモはほのおのパンチをくり出すシーン、エネコはメロメロを発動させているシーンだ。アドバンス版を見て自分が思い描いていたわざが、ゲームキューブ上でどのように再現されているかを比べてみよう。もちろん期待以上のデキだよね!?

## バシャーモ

⬇バシャーモが独特の構えを取った。まるで中国拳法の使い手のようだね。

## ほのおのパンチが炸裂!

⬆そして炎をまとった拳をくり出す！　これがほのおのパンチだ。ヒットすれば相手にやけどを負わせることもある、ほのおタイプの強力な攻撃なのだ。

## エネコのメロメロ発動!

### 大量のハートで敵をメロメロにしちゃうのだ!

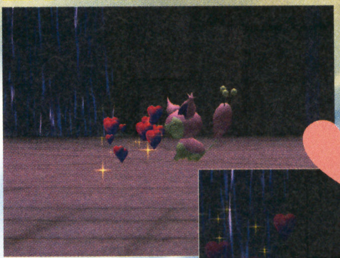

⬆エネコの得意技、メロメロが発動した。自分と性別の違うポケモンをトリコにするわざ。

⬆ハートだけじゃなく、エネコの表情にも注目。とってもカワイイ顔しているね！

⬅ハートを食らってエネコのトリコとなったポケモンは、50パーセントの確率で攻撃できなくなるぞ。

**はみだしおたより**

機動戦死ガンダム第1話『ガンダム、大地に眠る』、最終話『ガンダム、暁に散る』。（大阪府・真ゲッターボロット）

●こんなしょうもないネタを……。真ゲッターボロット、酸素欠乏症にかかって……。

はみだしおたより
最近のゲームは、やれ対戦だ通信だ協力プレイだと、友人がいない場合どないせっちゅーんじゃと言いたい。（静岡県・まどろみ丸）
●しょんぼりすればいいんじゃないかな。



| | | | | |
|---|---|---|---|---|
| アクション | 9月5日発売予定 | 任天堂 | GBAケーブル対応 | 使用ブロック数・13 |
| スポーツ・ゴルフ | 価格6800円 | プレイ人数・1～4 | モデムアダプタ対応 | |
| | | | ブロードバンドアダプタ対応 | CERO全年齢対象 |

# マリオゴルフ FAMILY TOUR ファミリーツアー

## 家族で楽しめるゴルフゲームの決定版！

大人気シリーズのゴルフゲーム。今回はショット方法やゲームモードを紹介するぞ。

## カンタン操作でショットが打ち分けられる！

このゲーム最大のポイントは誰にでもプレイできる操作方法。クラブをAボタンで振り上げるとパワーゲージが動くので、打ちたい強さのときにAボタンを押せば、あとは自動的にショットしてくれるのだ。これならふだんはあまりゲームを遊ばないお父さんやお母さんでも平気だね！

⬇下のゲージがショットの強さなどを決定するパワーゲージ。右から左にゲージが動いていく。

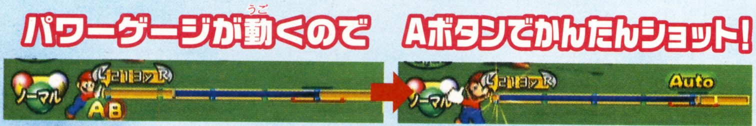


### Bボタンでテクニカルショット

打つ強さを決めるときにBボタンを押し、ゲージが左から右へ戻ってきたときにAボタンかBボタンを押せばテクニカルショットが打てる。また、スピンもかけられるぞ（下参照）。

⬆A、Aと押せばトップスピンがかかりボールが転がる。

⬆B、Bでバックスピンがかかり、あまり転がらずに済む。

## キャラクターはまだまだいるぞ!!

任天堂の人気キャラが使える、というのもこのゲームの魅力のひとつ。キャラごとにそれぞれショットの飛距離、ミートエリア、コントロール、スピンなどの能力が異なるのでキャラ選びも楽しいぞ。今回はその中から3人を紹介。

### キャラクター選択画面

⬆ゲーム開始時に選べるキャラクターは12人。選択枠の右下の空欄がすっごい気になるね！

⬇飛距離のあるパワーショットがクッパの魅力。スピンも強力だ。

⬇弾道は高めだが、そのほかはバランスの取れた能力を持つ。

➡低いスイングから高く打ち上げるショットを打つ。



© 2003 Nintendo / CAMELOT

# 定番モノからゲーム色の強いモノまで 充実のゲームモード

ここではゲームモードを紹介しよう。基本となるのは全18ホールをまわってCPUプレイヤーたちとスコアを競い合うトーナメントモード。このほか、マッチプレイやニアピンコンテストなどの定番モードや、マリオゴルフならではのゲームモードが満載なのだ！

## トーナメントで勝ち抜け！

⬆トーナメントでは、選択したコースの全18ホールを通してプレイすることになるぞ。

## トーナメントで優勝すればコースが増える

トーナメントで優勝することによってプレイ可能なコースがドンドン増えていく。ここでは、新たにプレイできるコースの中からピアンコレイク、ジャンゴバレー、マーレビーチの3つを紹介しよう。

⬇湖や滝など、自然溢れる中でプレイできる本格的なコースなのだ。

### ピアンコレイク

### ジャンゴバレー

⬆砂漠にある遺跡上を巡るコースだ。バンカー攻略がポイントとなる。

### マーレビーチ

➡ビーチにある狭い足場の中をプレイする。点在するバンカーに注意！

## ハンデ設定で初心者も楽しくプレイ！

上級者と初心者の実力差を埋めて楽しくプレイするためにハンデをつけられる。ハンデ項目は3つあり、ボールが着地してから転がる位置までの予想位置を見ることができたり、打ち直し回数やティーの位置を設定したりできる。

### ボールの停止予測位置がわかる！

⬆通常の設定だと、ボールの着地予想位置までしか見ることはできない。

## マリオゴルフならではの楽しいゲームモード

### コース上のリングにボールを通しながらプレイ

### リングショット

⬆コース上に設置されているリングを通過させつつパー以内でクリアーを目指そう。

### クラブスロット

⬅スロットで3種の使用クラブを決めてプレイする。4スロットだとアイテムも選べるぞ。

➡ダブルボギーが0、ホールインワンが5ポイントの、ポイントターニー方式で勝敗を決める。

### 1対1で勝負！

### キャラマッチ

⬆このモードでは、選んだキャラクターと1対1で対戦する。ルールはマッチプレイ方式だ。

### バーディトライゲーム

⬆バーディ以上のスコアを出さないとつぎへ進めないルール。

### ミニゲーム

➡赤く点滅するエリア内にボールが止まればオーケー！

### プラクティスゲーム

### コース上に浮かぶコインを集めろ！

### コインショット

⬅⬆コース上にコインが設置されており、ショットしたボールがコインの側を通過すればコインがゲットでき、その数を競う。

**はみだしおたより**

前号でペンネーム書かなかったら本名で載ってしまった。恥ずかしかった。ペンネームって大事ですね。（愛知県・大事）

●先月号を引っぱり出して本名で載ってしまった愛知県の人を捜さないように！

はみだしおたより
こうしてピクミンはぜんめつした。完。（福井県・もやし）
●終わりかよ！

続報！ ニンテンドー ゲームキューブ

| | | | | |
|---|---|---|---|---|
| RPG | 9月25日発売予定 | ハドソン | GBAケーブル対応 | 使用ブロック数・2 |
| 和風・冒険 | 価格4980円 | プレイ人数・1 | モデムアダプタ対応 | |
| | | | ブロードバンドアダプタ対応 | CERO対象年齢・未定 |

# RPG史上最高傑作とも言われる名作がゲームキューブで復活!!

アニメーションや声優を採用した派手な演出を、世界で初めて取り入れたRPG『天外魔境』シリーズの最高傑作が登場だ！

## 誰でも楽しめるとっつきやすさがウリ！

⬆オーソドックスなスタイルのRPGなので、誰でも手軽に楽しめるのだ。

⬇戦闘シーンはこんな感じ。敵は派手にアニメーションして臨場感タップリ。

# 舞台は和風の世界 架空の日本ジパングを旅するのだ!!

このゲームの舞台ジパングは、江戸時代以前の日本のような国。奈良や京都と呼ばれる都市があり、現実の地名や場所とリンクしている。シナリオは日本最古の歴史書、古事記がモチーフとされており、3種の神器も登場するのだ。このような日本色の強い内容は、ほかのゲームでは味わえない親しみを感じさせてくれるぞ。

## 藁葺き屋根の家が新鮮!?

## これがジパングの風景だ！

⬆➡民家は藁葺き屋根。畑も見えるのどかな風景は癒し系の効果もある？ とても親しみやすい感じだね。

## 京の都も登場！

⬆大都市はいくつもの小さな村や街が集まって作られている。中央の橋が京都っぽいよね！

# ド派手かつ奥の深い戦闘シーン!!

このゲームでの敵は、根の一族の呼ばれる異形の者で、いわゆる妖怪のような姿をしたものが多く、あくまでも和風を貫いている。これらが派手にアニメーションしながら攻撃してくるのだ。また、通常のRPGの魔法に相当する各キャラクターの特技となる奥義やキャラクター間で受け渡しが可能な特殊技、巻物の存在が戦闘を奥深くし飽きさせない作りになっているぞ。

⬅妖怪のような敵が画面狭しと攻撃してくる。初めて見ると間違いなく驚くほどの迫力なのだ。

## 奥義と巻物で奥の深い戦闘が楽しめる

奥義は基本的にキャラクターのレベルに応じて覚えていく。巻物は各地に点在する天狗からもらうもので、いわゆる魔法のような効果がある。ひとりにつき持てる数が決められているぞ。

**巻物は天狗からもらう**

⬅天狗は山の奥など、見つけにくい場所に住んでいる。

**レベルが上がれば強力な奥義を覚える**

⬅カブキの奥義は秘芸と呼ばれる。無理心中のような技だ。

➡巻物は交換可能だけど、特定のキャラクターしか使えないものもあるのだ。

**雷電の巻物で攻撃！**



©1992,2003 HUDSON SOFT ©1992,2003 RED

30分に一度は大きなイベントが!

# つぎつぎと起こるイベントが『天外魔境Ⅱ』の魅力!

ジパングに出現した7本の暗黒ランを聖剣で斬るために旅をする火の一族、卍丸が主人公のこのゲーム。30分に一度は大きなイベントが起き、そのあいだにも小さなイベントが起こり続ける飽きない作りになっているぞ!

## 7本の暗黒ランを斬れ!

⬇あの七福神の中の唯一の女性の神、弁天様の部屋に卍丸が潜入!?

## 弁天様の部屋で何が起こる!?

## この近代的な場所は!?

⬆イヒカと呼ばれる村には、このような機械でできた場所があるのだ。

## こんな乗り物アリ!?

### 大仏様に乗る!?

⬆巨大な大仏が立ち上がった!寺は当然滅茶苦茶。

⬇なんと大仏様は乗り物だった。これに乗っていろんな場所へ移動可能なのだ。

⬇とある仙人が書いた落書き。どうやら船のようだが。

### 乗り物になった!!

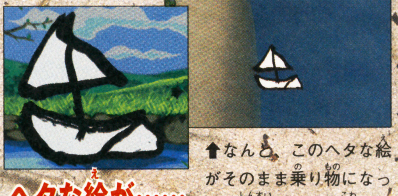

### ヘタな絵が……

⬆なんと、このヘタな絵がそのまま乗り物になった。浸水しそうで怖い。

## ヘンなやつらも続々登場!

⬆京の都で有名な金持ちの足下兄弟。金がすべてと豪語する人たちだ。

## 主人公たちは火の一族だ

⬇卍丸、カブキ団十郎、極楽太郎、絹は火の一族。根の一族を倒すのだ!!

## 菊五郎はカブキのライバル!?

⬆火の一族と根の一族の伊達男。対立するのは運命!?

⬇なぜか変身対決で決着をつけることになる。

⬇東京タワーになるが、それはジパングにあるのか!?

### 変身対決の行く末は!?

# 火の一族と根の一族

## 相容れぬ敵どうし!

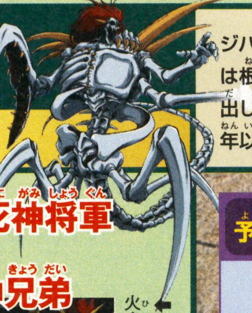

ジパングの創造主、ヨミとマリ。ヨミは根の一族、マリは火の一族を生み出した。この両者は対立し、1000年以上ものあいだ争い続けている。

### 伝説の伊賀忍者百々地三太夫

➡遠くから女の子3人組が走ってきた。彼女たちが伝説の伊賀忍者らしいが……。

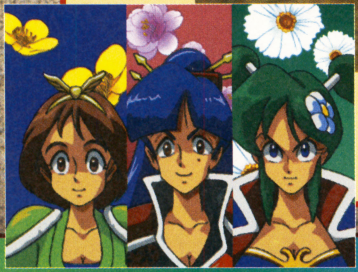

⬅実在した伊賀忍者の創始者とは似ても似つかぬ美少女3人組が百々地三太夫だ。

### 根の国の参謀 悪の三博士

### 死神将軍

⬅卍丸の母をさらい、火多の国を襲う。

### 死神兄弟

### 男を惑わすはまぐり姫

⬅異形の根の一族の中にも美しい女性が。幻術を使うらしい。

## 予約特典 天外魔境Ⅲ

### メイキングDVD

このゲームの予約特典DVDに収録される『天外魔境ⅢNAMIDA』の予告映像のワンシーンである主人公の映像を公開するぞ!

はみだしおたより

つまらん!　おまえの返事はつまらん!!（愛知県・こきち）

●ガーン!

| | | | | |
|---|---|---|---|---|
| ボードゲーム | 12月発売予定 | ハドソン | GBAケーブル対応 | 使用ブロック数・未定 |
| バラエティー | 価格未定 | プレイ人数・1〜4 | モデムアダプタ対応 | |
| | | | ブロードバンドアダプタ対応 | CERO対象年齢・未定 |

# 桃太郎電鉄12

## 西日本編もありまっせー!

出まっせ、出まっせ、『桃鉄』最新作!! 初公開となる情報の数々をしっかり見たってや!!

## 定番ボードゲームがパワーアップして登場やで〜!!

人気ボードゲーム『桃太郎電鉄』シリーズの最新作がついに登場するぞ!! サイコロを振って日本全国を旅しながら物件を買い、資産を増やしていこう。今作でも悪行のかぎりを尽くす貧乏神やキングボンビーの妨害に負けずに、目的地いちばん乗りを目指すのだ!!

⬇さまざまな効果を持つカードを有効に使って目的地へ急げ!!

⬆もっとも早く目的地に到着した人には、援助金が支給される。

### 資産を増やしなはれ

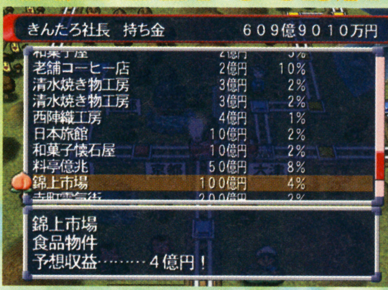


⬆特定の駅に止まったら、物件を購入することができる。決算時には、それぞれの物件に応じた収益金が手に入るのだ。何を買おうか迷っちゃうよね？

### もちろんコイツらも健在!!

**貧乏神**

⬅目的地からもっとも遠く離れていた人に取り憑くぞ。

➡貧乏神が突如変身!! こうなると手がつけられない。

**キングボンビー**

## 西日本編はごっつスゴイで〜!!

⬆淡路島へと続いているのは、もしかして高速道路なのでしょうか……？

全国編以外に、山口県から和歌山県までを舞台にした西日本編も収録されているぞ!! 全国編に劣らない広大なマップで、西日本編にしか登場しない駅も多数用意されているのだ。さらに"大阪のおばちゃん"と呼ばれる、おせっかいなキャラクターも登場!! 西日本狭しと大暴れするぞ。

### 十津川に到着や!!

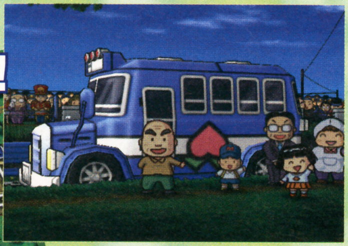

⬅⬆電車が通っていない十津川に、バスで到着。どうやら住民たちも歓迎してくれているみたいだね。

### 大阪のおばちゃんのお通りやで〜!!

⬆出ましたおばちゃん!! カードを買おうとしたら、なぜか怒られた!?

### ジャマや、ジャマや!!

➡貧乏神を吹っ飛ばしながら登場!!

**炸裂するおせっかい!!**

Ⓒ2003 HUDSON SOFT

はみだしおたより
いま、編集部はどんな状態ですか？（山口県・匿名希望）●えー、現在日曜日の深夜です。ひとりしかいません。コワいよ〜。

続報! ニンテンドー ゲームキューブ

| | | | | |
|---|---|---|---|---|
| アクション | 10月9日発売予定 | セガ | GBAケーブル対応 | 使用ブロック数・2 |
| 冒険 | 価格6980円 | プレイ人数・1～4 | モデムアダプタ対応 | |
| | | | ブロードバンドアダプタ対応 | CERO全年齢対象 |

# ジャイアントエッグ ビリー・ハッチャーの大冒険™

ニワトリの神様に勇気を見込まれた少年が、たまごを投げたり、転がしたり、孵したりするよ。

## たまごのパワーで世界の平和を取り戻せ!!

たまごを使ったさまざまなアクションで、行く手を阻む敵を倒していく新感覚アクションゲーム!! 主人公のビリー・ハッチャーとなって、モーニングランドの平和を取り戻すために冒険の旅へ出るのだ!! たまごから生まれるエッグアニマルは、不思議な力でビリーの冒険をサポートしてくれるぞ。

### ニワトリ長老を救え!!

⬆カラスに捕まり、金のたまごにされてしまった長老を救出して、世界に朝を取り戻そう!!

⬇モーニングランドに住んでいるヒヨコに話しかけると、さまざまなアドバイスを聞くことができるのだ。

### エッグアニマルの不思議な力

**サイファ**

⬅炎の力を持つエッグアニマル。燃えてます。

**クリペン**

➡水の力は、どんな場面で役に立つのかな?

**リッチー**

⬅氷の力で敵の動きを止めることができる?

### たまごアクションで敵を蹴散らせ!!

**吹っ飛ばせ!!**

⬆たまごを転がして、敵をペチャンコにしちゃえ。

⬅破壊力満点のエッグダンクで敵をまとめて退治。

⬇複数の敵が襲ってきたら、ビリヤードの要領でエッグシュートを放てば一撃で倒せるぞ。

**狙いを定めてビリヤード攻撃!!**

### モーニングランドを救う4人の仲間たち!!

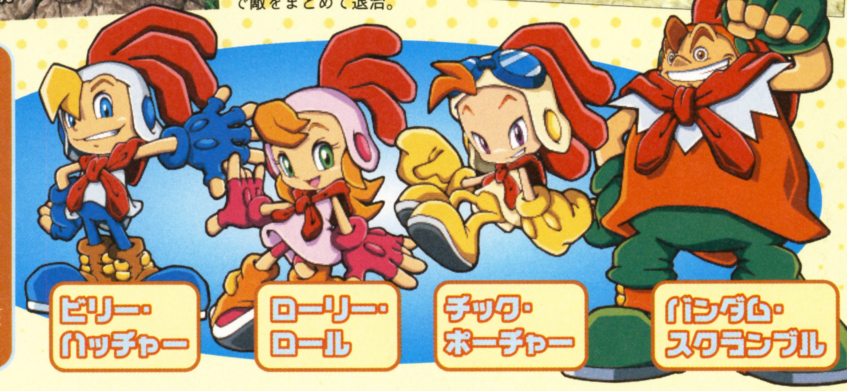

ビリー・ハッチャー ／ ローリー・ロール ／ チック・ホーチャー ／ バンダム・スクランブル

### 4人対戦がアツイ!

モーニングランドで活躍するキャラクターを選択して、4人同時対戦が楽しめることが発覚したぞ。制限時間内に、相手をより多く倒した人が勝ちとなるのだ。

⬅たまごを早く孵して、対戦相手を倒そう!!

**はみだしおたより**

**母がコーヒーに塩を入れてしまいました。**（京都府・ゴルってる。）

●ふだんの料理で砂糖と塩を間違えないだけ幸せ者だよ。

© SONICTEAM/SEGA,2003

はみだしおたより
変集部では何をしているのですか!?（北海道・るんこカービィ）
●"変"じゃなくて"編"なんだけど……なんか、これでもイイような気も。
（39ページ はみだしおたよりの答え……「たかなし」）

第1報! ニンテンドーゲームキューブ

| | | | | |
|---|---|---|---|---|
| RPG | 12月発売予定 | ナムコ | GBAケーブル対応 | 使用ブロック数・12 |
| 冒険・ファンタジー | 価格未定 | プレイ人数・1 | モデムアダプタ対応 | |
| | | | ブロードバンドアダプタ対応 | CERO対象年齢・未定 |

# BATEN KAITOS
バテン・カイトス 終わらない翼と失われた海

空に浮かぶ幻想的な5つの大陸を舞台に、剣と魔法が織り成すファンタジックな物語が展開する大作RPGが登場！ 超美麗なグラフィックで描かれる人間模様、戦略性の高い戦闘システムなどなど、見逃せない要素が満載だぞ!!

←仇討ちの旅を続けるカラスを、さまざまな発見や出会いが待ちうける……。

➡自らの身体に精霊を宿す、彼の運命は!?

## カラス
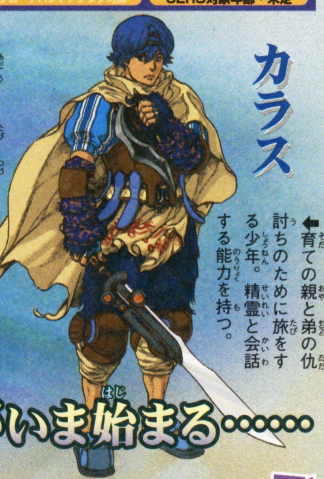
←育ての親と弟の仇討ちのために旅をする少年。精霊と会話する能力を持つ。

## 空に浮かぶ大陸を舞台に、少年と少女の壮大な旅がいま始まる……

## シェラ

←邪悪な計画を阻止するために旅立った本作のヒロイン。

←世界の破滅を阻むために冒険する少女シェラ。その道は果てしない……。

➡心優しく気丈な彼女に、ある秘密が秘められている……。

## バトル!

⬆戦闘は"マグナス"と呼ばれるカードを使用。その種類は1000種類以上。

## 飛空船!
⬇大陸間の移動は空を飛ぶ飛空船で行う。中には巨大戦艦クラスも……？

第1報! ニンテンドーゲームキューブ

| | | | | |
|---|---|---|---|---|
| アクション | 12月発売予定 | カプコン | GBAケーブル対応 | 使用ブロック数・未定 |
| コミカル | 価格未定 | プレイ人数・1 | モデムアダプタ対応 | |
| | | | ブロードバンドアダプタ対応 | CERO対象年齢・未定 |

# ミッキーとミニーのハイド&チェイス（仮題）

謎の生命体ルルーにさらわれたミニーを助けるため、ミッキーが大活躍！"トリック"と呼ばれるアクションで、いろんな仕掛けをクリアーしよう。

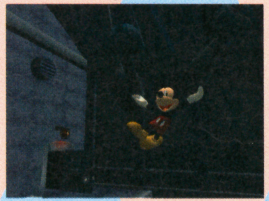
⬆ミッキーの華麗な"トリック"！クレーンを使ってスイスイ移動。

⬇ハシゴにつかまって、上のエリアへ向かうミニー。この先に何が……？

## 謎の生命体"ルルー"出現!

⬆ここぞ！というときには"スペシャルトリック"をお見舞いしよう!!

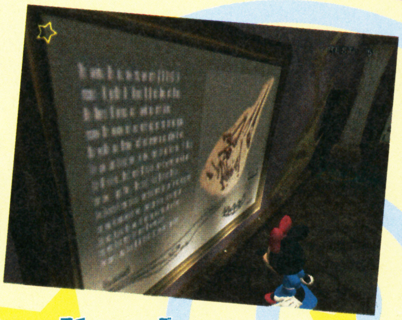
←何かが展示されているようだけれど……。ヒントになるかな？

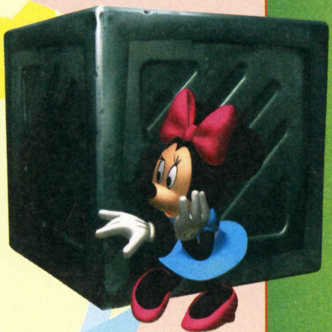

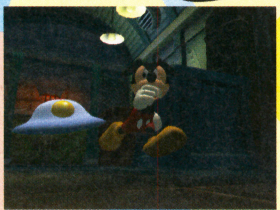
⬆巨大なルルーが迫る！ このピンチをどんなトリックでしのぐ!?

## さらわれたミニーを救い出せ!
## ハラハラドキドキのかくれんぼアクションに大興奮!!



©2003 NAMCO LTD.,All RIGHTS RESERVED
©2003 Disney　Developed by CAPCOM CO.,LTD.

続報! ニンテンドー ゲームキューブ

| | | | |
|---|---|---|---|
| シミュレーション・カードバトル | 秋発売予定 | セガ | GBAケーブル対応 / モデムアダプタ対応 / ブロードバンドアダプタ対応 / 使用ブロック数・未定 |
| SF | 価格6980円 | プレイ人数・1～4 | CERO全年齢対象 |

# ファンタシースターオンライン PHANTASY STAR ONLINE episode III C.A.R.D. Revolution

独自の世界観と、ネットワークゲームの先駆者的存在で人気の『ファンタシースターオンライン』の3作目が登場だ。今作の特徴はオリジナルカードを使ったバトルシステム。美しいグラフィックとともに今月はその流れを追ってみよう。

⬆さまざまなモンスターを召喚して戦おう!

## カードを使いこなせ!

➡相手のHPをゼロにすれば勝利はキミのモノ!

⬆攻撃カードを選んで、キャラクターをセレクトしよう相手のディフェンスには気をつけろ!

⬅バトルに勝つと新しいカードがもらえる。デッキを強化すべし!

続報! ニンテンドー ゲームキューブ

| | | | |
|---|---|---|---|
| アクション | 9月5日発売予定 | トミー | GBAケーブル対応 / モデムアダプタ対応 / ブロードバンドアダプタ対応 / 使用ブロック数・10 |
| アニメ | 価格6800円 | プレイ人数・1～2 | CERO全年齢対象 |

# ZOIDS ゾイドバーサスII VS.

大人気『ゾイドバーサス』の続編が登場。今月はメインの“VSモード”と新登場の“フィストモード”、そしてパワーアップした“ミッションモード”の画面を紹介するぞ!

⬆大型ゾイドの操縦が可能になったぞ! 超絶な破壊力を体験せよ!

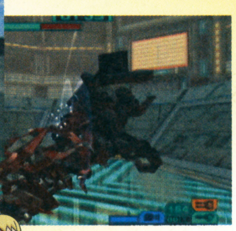

⬆せまいステージで戦うフィストモード。独特の戦法が必要。

ZOIDS SAGAのパイロット参上!

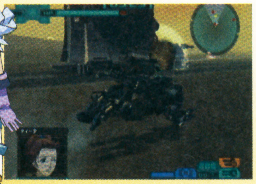

⬆“護衛ミッション”ではホバーカーゴを守り、目的地へ導こう!

続報! ニンテンドー ゲームキューブ

| | | | |
|---|---|---|---|
| アクション | 2003年発売予定 | ナムコ | GBAケーブル対応 / モデムアダプタ対応 / ブロードバンドアダプタ対応 / 使用ブロック数・未定 |
| レース | 価格未定 | プレイ人数・1～2 | CERO対象年齢・未定 |

# R:RACING EVOLUTION アール:レーシングエボリューション

新たな“リアリティー”を追求したレースゲーム。実際のサーキットやレースなどの取材から生まれたグラフィックに大注目! 初公開のラリーコース“ウォーターブリッジ”はヨーロッパ郊外を思わせるたたずまいだ。

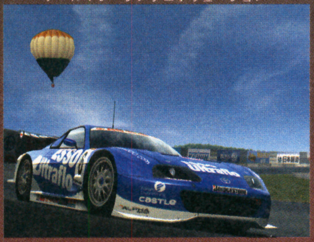

⬆サーキットを爆走する“エッソウルトラフロースープラ”。大迫力なのだ!

⬆歴史を感じさせる街並みと、複雑なレイアウト。見ても走っても楽しそうなコースだ。

➡ラリーコースを疾走するプジョーのプロトタイプ。

⬅レースでのバトルもこのとおり! 大迫力だ。

続報! ニンテンドー ゲームキューブ

| | | | |
|---|---|---|---|
| アクション | 10月3日発売予定 | タイトー | GBAケーブル対応 / モデムアダプタ対応 / ブロードバンドアダプタ対応 / 使用ブロック数・56 |
| コミカル | 価格5800円 | プレイ人数・1～2 | CERO全年齢対象 |

# NHK 天才ビットくん グラモンバトル

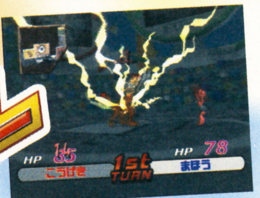

⬅ユニークなキャラクターたちが熱いバトルを展開!

自分で描いたイラストが3Dになっちゃう『グラモンバトル』。ストーリー以外にも楽しい要素が満載なのだ! バトルの舞台となる“グラシアム”は番組で登場するモノのほかにオリジナルバージョンも収録されているぞ。

⬇飛行船がモチーフになったグラシアム。もしかしてグラシアムごと飛ぶの?

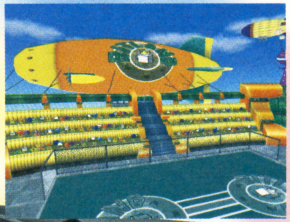

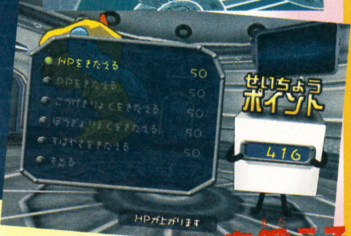



⬆初めてのプレイヤーが楽しみながらシステムを覚えられるよう、チュートリアルも充実。

キミのグラモンを鍛えろ!

はみだしおたより

2年くらい当たっていないのでお願いします。(青森県・ヒラ)

●プレゼントのこと? 1回もあたったことがないヒトもいるみたいだから。キミはまだいいほうだと思うけど。

Original Game 'SEGA' SONICTEAM/SEGA.2000,2003 ©1983-2003 TOMY ©1999-2001 SHO-PRO・MBS・JRK ©2003 NAMCO LTD., ALL RIGHTS RESERVED All trademarks and copyrights associated with the manufacturers, cars, models, trade names, brands and visual images depicted in this game are the property of their respective owners. All rights reserved. ©TAITO CORP.2003 協力:NHK NHKエデュケーショナル

はみだしおたより

いつも見てます。（大分県・匿名希望）

●どーもありが……見てるって……何を？　もしかして……読んでるってコトならいいけど……考えすぎ？　でも夏だし……。

---

第1報!　ニンテンドー ゲームキューブ

| | | | | |
|---|---|---|---|---|
| シューティング | 10月24日発売予定 | キッズステーション | GBAケーブル対応 | 使用ブロック数・未定 |
| SF | 価格6800円 | プレイ人数・1～2 | モデムアダプタ対応 / ブロードバンドアダプタ対応 | CERO対象年齢・未定 |

# 式神の城II

## アーケードの人気シューティングがゲームキューブに!

独特の世界観とド派手なグラフィックで人気のシューティングゲームがゲームキューブに登場だ！　プレイヤーが使えるキャラクターは全部で7人！　また、『式神』の世界観をより深く楽しめるよう35パターンにもおよぶストーリーデモは、すべてフルボイス。さらに、キャラクターイラストを閲覧できる"イラストギャラリー"はゲームキューブ版のみのモードなのだ！

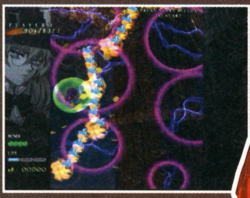

➡ド派手な演出によってとにかく爽快感が抜群！

➡前作でおなじみの日向玄乃丞。クールに決まるぞ。

新登場キャラクター！

ロジャー・サスケ

ニーギ・ゴージャスブルー

⬆USA忍者。"ワザメ"と呼ばれる式神を使う。

⬆別名"極楽台風"。式神は"グレーター招き猫"だ。

⬅ねじれた城を目指し、立ちはだかる敵を撃破！

⬅フルボイスで、ストーリーも思いっきり楽しめる！

---

いよいよ発売!　ニンテンドー ゲームキューブ

| | | | | |
|---|---|---|---|---|
| アクション・アドベンチャー | 8月7日発売 | カプコン | GBAケーブル対応 / モデムアダプタ対応 / ブロードバンドアダプタ対応 | 使用ブロック数・8 |
| ホラー | 価格4800円 | プレイ人数・1 | | CERO対象年齢・18歳以上 |

# BIOHAZARD バイオハザード コード:ベロニカ -CODE:Veronica- 完全版

ドリームキャスト版からの完全移植で『コードベロニカ』が復活！　ゲームキューブならではの美麗なグラフィックで怖さも倍増だ。夏の夜長はこれで決まりか？

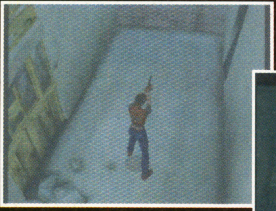

➡巧みなカメラワークで緊張の連続なのだ！

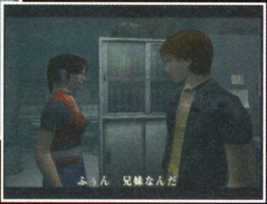


⬅ゲームキューブでより美しくなったムービーは見物だ。

まさに完全版だ!!

---

いよいよ発売!　ニンテンドー ゲームキューブ

| | | | | |
|---|---|---|---|---|
| シューティング | 8月8日発売 | バンダイ | GBAケーブル対応 / モデムアダプタ対応 / ブロードバンドアダプタ対応 | 使用ブロック数・3 |
| コミック・アニメ | 価格6800円 | プレイ人数・1～2 | | CERO全年齢対象 |

# DRAGON DRIVE ドラゴンドライブ ディマスターズショット

コミックやアニメで大人気の『ドラゴンドライブ』が、3Dシューティングゲームになって登場だ！　合計20分超のアニメムービーや原作を忠実に再現したストーリーなど、ファンにはたまらないタイトルになるぞ！

⬅格闘タイプゴーリキとの戦い。大迫力なのだ！

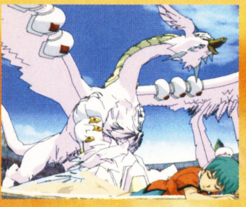

⬅美しいアニメシーンに思い入れもいっそう強まるぞ。

---

第1報!　ニンテンドー ゲームキューブ

| | | | | |
|---|---|---|---|---|
| アクション | 9月11日発売予定 | ハドソン | GBAケーブル対応 / モデムアダプタ対応 / ブロードバンドアダプタ対応 | 使用ブロック数・2～6 |
| コミカル | 価格2800円 | プレイ人数・1 | | CERO全年齢対象 |

# BOMBERMAN GENERATION ボンバーマンジェネレーション

ハドソン・ザ・ベスト

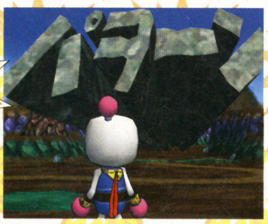

⬅ノーマルゲームではボンバーマンならではのギャグ満載！

➡おなじみバトルモードはまさに仁義なき戦い！

あの『ボンバーマンジェネレーション』がお買い得な価格で登場！　ストーリー仕立ての"ノーマルゲーム"と対戦形式の"バトルゲーム"でボリューム満点なのだ！

---

続報!　ニンテンドー ゲームキューブ

| | | | | |
|---|---|---|---|---|
| アクション | 9月11日発売予定 | セガ | GBAケーブル対応 / モデムアダプタ対応 / ブロードバンドアダプタ対応 | 使用ブロック数・未定 |
| 野球・コミック | 価格6980円 | プレイ人数・1～2 | | CERO全年齢対象 |

# 激闘プロ野球 水島新司オールスターズVS プロ野球

題字 水島新司

実在の野球とマンガを融合させた、新しいジャンルの野球ゲーム。ペナントレース以外にも"ホームラン競争"や"キャラクターエディット"など、お楽しみが盛りだくさん！

⬆豪快なホームランをカッ飛ばせ！　バッターはカブレラだしね！

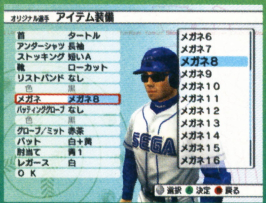


⬅どことなくイチローっぽい選手のできあがり？



©2001,2003 AlfaSystem Co.,Ltd./ Published by Kids Station Inc.INC.2003 ©CAPCOM CO.,LTD.2000,2003 ALL RIGHTS RESERVED.　©佐倉ケンイチ/集英社・テレビ東京・NAS・BV©BANDAI (社)日本野球機構公認 プロ野球12球団公認 ©SEGA CORPORATION/WOW ENTERTAINMENT

続報! ゲームボーイ アドバンス

| | | | | |
|---|---|---|---|---|
| アクション・RPG | 12月発売予定 | カプコン | バックアップ機能つき | 容量・未定 |
| 冒険・SF | 価格未定 | プレイ人数・1～2 | 通信ケーブル対応 | 1カートリッジプレイ対応 |
| | | | GBAケーブル対応 | CERO対象年齢・未定 |

# 敵ナビと謎のロックマンイラストを大公開!

# ロックマンエグゼ4(仮題)

今回は新たな敵ナビの登場シーンと謎のロックマンイラストを公開するぞ。ガッツマンやファイアマンのような姿のロックマンだが、これはもしかしてほかのナビと合体できるってこと!?

このロックマンの姿はいったい!?

## 新たな敵ナビの名はシェードマンだ!!

ロールを食べるのか!?

⬆ロールをさらったシェードマンを発見したロックマン。いよいよ対決!

闇のノイズで攻撃!

⬅シェードマンの闇のノイズで先制攻撃を受けてしまう。

コウモリで攻撃してくる!!

⬆シェードマンがコウモリ型ウイルスを使って攻撃してきた!

### ロックマンのピンチにブルース登場!

⬅ロックマンはシェードマンにダメージを与えることができず、絶対絶命のピンチを迎えてしまう。大丈夫なのか?

ブルースが助けに来たぞ!

➡ブルースが来た! ロックマンを助けに来たというよりは仕事で来たのかな?

りりしいぞ、炎山!

⬅ブルースの出現に脅威を感じて、すぐに撤退するシェードマン。やはりオフィシャルのナビは怖いのか!?

### シェードマンの落とした謎のチップとは!?

慌てて逃げ出したシェードマンは、謎のチップを落としていった。レアチップに詳しいヒグレヤの店主ヒグレにそれを見せると、それはどうやらダークチップと呼ばれるチップであることを告げられる。なんでも闇の世界にナビを引き込むチップらしいぞ!?

⬅見たこともないチップを落としていった。

#### ヒグレさんに相談してみると……

⬆レアチップマニアのヒグレに謎のチップを見せる熱斗。さすがチップマニア、このチップがダークチップであることを見抜く。どうやらとても危険なものらしいぞ。

⬇再びロックマンの前に姿を現したシェードマン。果たしてロックマンに勝ち目はあるのだろうか!?

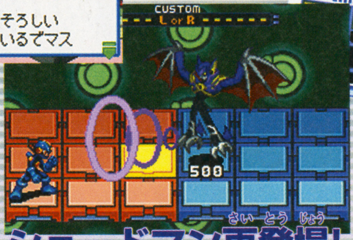


シェードマン再登場!

#### これがダークチップなのか!?

⬆謎のチップ、ダークソードが出現!! これが例の、ナビを闇の世界へ引きずり込むといわれるダークチップなのだろうか!?

はみだしおたより

妹のカレーに塩をやや多めにかけたけど、ふつうに食してました。(神奈川県・大きい小指)

●じゃあ今度は砂糖を多めにかけてみたらどうかな?

©CAPCOM CO.,LTD.2003 ALL RIGHTS RESERVED.

ドーモ。テツアンドトモのテツで～す。ペンネームに注目!!（愛知県・トモ）
●どっちだよ!!

続報! ゲームボーイ アドバンス

| | | | | |
|---|---|---|---|---|
| アクション | 9月5日発売予定 | 任天堂 | バックアップ機能つき | 容量・128メガ |
| 冒険・ファンタジー | 価格4800円 | プレイ人数・1 | 通信ケーブル対応 / GBAケーブル対応 | 1カートリッジプレイ対応 / CERO全年齢対象 |

# 伝説のスタフィー2®

スタフィーのキュートな動きが魅力の本作。発売日が待ちきれないというファンのために、今回も最新情報をお届けするぞ。

## スタフィーの新しいのりものを大紹介

海の悪者オーグラにさらわれてしまったママスタを助けるため、キョロスケといっしょに旅立つスタフィー。冒険の途中で出会う仲間たちからは、とても便利で愉快なのりものを貸りることができるのだ。うまく乗りこなして全ステージクリアーを目指そう!!

### リューン

⬇どうやら戦闘は苦手らしく、スタフィーを盾にしてしまうことも!?

⬆スタフィーを抱きかかえて空を飛ぶリューンは、高性能なドラゴン。

### スケボン

⬅高速で水面を進んでいくスケボンは、まさに頼れる相棒だ。

### きぐるみコアラ

➡装着するのりもの、きぐるみコアラはとてもユニークなやつ。

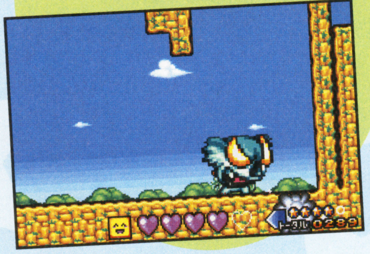

⬅敵を怖い顔で脅かす!? 上の写真からは想像できない顔だね。

## 豊富なステージがスタフィーを待つ!

『伝説のスタフィー2』の冒険の舞台となるのは海だけではない。地上や山、空など、さまざまなステージがスタフィーを待ち受けているんだ。ステージ内の仕掛けもパワーアップし、前作以上に手に汗にぎる冒険が楽しめること間違いなし。コミカルなスタフィーのアクションを駆使してオーグラの元へ急ごう!

⬇青空が広がる爽快な空中ステージ。画面中央のドアを目指して進んでいくのだ。

⬆転がる爆弾を使って通路を作っていくスリリングなステージ。

⬇たくさんのブロックと敵が行く手を阻む。テクニックが必要だぞ。

⬇強い風が吹く高いお山は危険がいっぱい。転落には要注意!

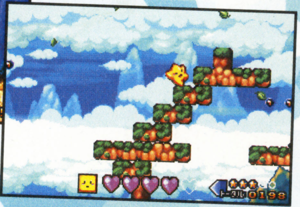

### マリンアクションを使いこなそう

前作よりもユニークな仕掛けが多くなったステージの数々。そのぶん難易度も上がっているので、スタフィーのアクションをしっかりと身につけておくことがクリアーのカギとなるぞ。

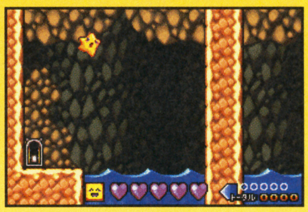

⬆通常のジャンプで超えられない場所は、だぶるじゃんぷでひとっ飛びだ。



© 2003 Nintendo/TOSE

コイツらが

# にっくきオーグラの手先プチオーグラ軍団だ!!

前作でスタフィーとの戦いに敗れ、テンカイのツボに閉じ込められてしまった悪者オーグラ。その子分となるプチオーグラたちは、心を入れ替えるどころか、逆にスタフィーへ仕返しを企むオーグラをツボから脱出させただけなく、手下を引き連れてスタフィーの前に立ちはだかるのだった!!

⬅ツボの中でスタフィーへの復讐に燃えるオーグラ。

## プチオーグラ1号&ボンボーン

⬅ボンボーンに乗り登場するプチオーグラ1号。

⬇プチオーグラ2号の手下は、うなりをあげて海中を疾走するペキンダック号だ。

## プチオーグラ2号&ペキンダック号

⬇空中から飛来するキレモスはスタフィーの頭上に毒のりんぷんをふらす嫌な敵。

## プチオーグラ3号&キレモス

## プチオーグラ4号

⬆単身でスタフィーに挑むプチオーグラ4号の必殺技は芸術的な変身能力だ。

## プチオーグラ5号の能力は?

プチオーグラ5号の能力は現在のところ未知数。どんな手下を引き連れてくるのか気になるよね!?

# スタフィーの冒険をサポートしてくれる仲間たち

相棒キョロスケとのふたり旅も、ときにはくじけそうになることも……。冒険の先々で出会う仲間たちは、さまざまな能力を使ってスタフィーをサポートしてくれるのだ。

## ガイドンナ

⬆➡旅行ガイドを務める愉快なキャラクターだ。

## ニャンジャ

⬆先祖代々伝わる鈴を落として困っている。鈴捜しの報酬はだぶるじゃんぷの伝授！

## サブァコ

⬆セクシーレースクイーンのサブァコは、ききゅうレースの華。

# ラブリーさんのお店でスナップ写真も買える!

お役立ちアイテムが揃ったラブリーさんのお店では、仲間キャラクターのスナップ写真も買えちゃうのだ。プレイに疲れたら、のんびり写真鑑賞をして骨休み！　なんてのもアリかな!?

⬇左目を閉じて、ぱっちりウインク姿のキョロスケを激写！

⬅ピンク色のヒラヒラがセクシーなハデヒラリさんの写真を見て、思わずキョロスケも大喜び。

➡貫禄十分なロブじいさん。お茶を飲むスタフィーはどう思っているのかな？

はみだしおたより
私の弟はマリオという名前です。（京都府・マリオの姉）
●マリオたちって4人姉弟だったんだ～。

はみだしおたより
2千円札使ってますか?(愛知県・メガネ君)
●使うと店員が一瞬「なんだコレ?」って顔するんだよねぇ。

プレゼントは006ページ! いよいよ発売! ゲームボーイ アドバンス

| | | | | |
|---|---|---|---|---|
| アクション | 8月1日発売予定 | ポケモン | バックアップ機能つき | 容量・64メガ |
| ピンボール | 価格4800円 | プレイ人数・1 | 通信ケーブル対応 | 1カートリッジプレイ対応 |
| | | | GBAケーブル対応 | CERO全年齢対象 |

# ポケモンピンボール Pokémon Pinball ルビー&サファイア

## 全201種類のポケモンをピンボールでゲットだぜ!!

ピンボールのさまざまな仕掛けを駆使してポケモンをゲットしていく『ポケモンピンボール』のシリーズ最新作!! 2種類のピンボール台をプレイして、『ポケットモンスタールビー・サファイア』に登場するポケモンをゲットしていくのだ!! キミは全201種類のポケモンをコンプリートして、ポケモンずかんを完成させることができるかな!?

## 4つのモードを使いこなせ!

GETモード

➡出現したポケモンに、ボールを3回当ててゲットだ!!

MOVEモード

⬅ほかのエリアに移動すればいろいろな種類のポケモンが出現。

EGGモード

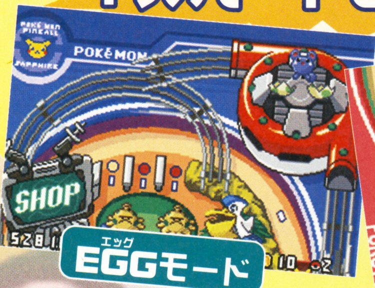

➡タマゴから生まれたポケモンにボールを2回ヒットさせよう。

EVOモード

⬅すでにゲットしているポケモンを進化させることが可能。

ルビー台

➡『ルビー』だけに登場するポケモンはルビー台でゲットできるぞ。

サファイア台

⬅2種類の台をバランスよくプレイして、コンプリートを目指せ!!

## ボーナス台で高得点ゲット!!

### タマザラシをネットに入れろ!!

⬆➡特定の条件を満たすと、さまざまなボーナス台が遊べるのだ。

## SHOPモードで初心者も安心!

ボールがSHOPゲートを通過すると、持っているコインの数に応じて、さまざまなサポートを受けることができちゃうぞ。役に立つアイテムを購入すれば、ピンボール初心者でも高得点が狙えること間違いなしなのだ!!

### グレードアップ!!

⬆ボールをグレードアップさせれば、得られる点数が通常の倍になるぞ。

### アイテム購入!!

⬅ピカチュウとピチュウのボールセーバーを入手。

### 安心感満点!!

➡アウトレーンから落ちそうになったボールを弾き返してくれるぞ。

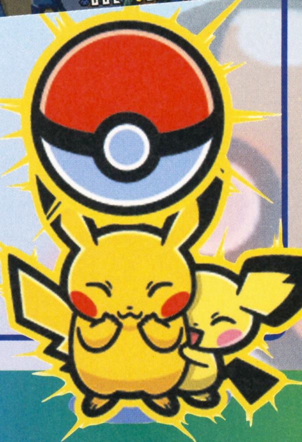

# レアはポケモンも逃さずゲットせよ!!

ポケモンずかん完成への道のりは、長く険しい。そこで今回は、ゲットするのが難しい4体のポケモンをゲットする方法を紹介するぞ。ジラーチ、レックウザ、グラードン、カイオーガの4体をゲットできれば、コンプリートまであとわずかだ!!

## 幻のポケモンジラーチをゲット!!

まずはMOVEモードで遺跡エリアへ移動。そこでSLOTモードを発動させるとパネルが回転するぞ。うまくジラーチのパネルで止まれば、いよいよジラーチが出現!! フワフワと動きまわるジラーチに、ボールを3回ヒットさせればゲットできるのだ。

遺跡へゴー!!

⬆MOVEモードを6回成功させれば、必ず遺跡エリアへ移動できる。

⬇スロットが大当たりすれば、ついに幻のポケモンジラーチが出現。

ジラーチ出現!!

⬆制限時間は30秒だけ。漂うように動きまわるジラーチに狙いを定めて、ボールを命中させるのだ。

よ〜く狙って……

ゲットだぜ!!

⬅ボールを3回当てればジラーチゲット!! コイツは珍しい!!

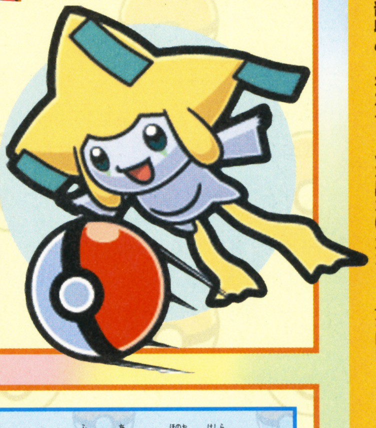

## 伝説の3体は特別なボーナス台でゲット!!

レックウザ、グラードン、カイオーガの3体は、特別なボーナス台にしか登場しない伝説のポケモン。それぞれのボーナス台を2度クリアーすることによってゲットできるぞ。ボーナス台のクリアー条件は、1度目は15回、2度目は18回、ポケモンにボールをヒットさせること。条件は厳しいが、ぜひともゲットしておきたいよね。ポケモンの行動パターンをしっかりと把握して、チャレンジ!!

### レックウザ

最強ポケモンの呼び声高いレックウザは、一定時間で上下運動をくり返すぞ。宙に浮いているあいだはボールが当たらないので、注意が必要だ。

⬅着地にタイミングを合わせて当てよう。

避けられた!

電撃! たつまき!!

⬅⬆電撃でボールの動きを止めたり、たつまきでボールを舞いあげる攻撃を仕掛けてくる。うまくかわして反撃だ。

### グラードン

まわりに吹き上がる炎の柱をボールで打ち消しながら、グラードンにボールをぶつけよう。火の玉や岩石がボールの行く手を阻むぞ。

⬆火の玉がボールに当たると、一定時間操作することができなくなるぞ。

落石注意!!

⬅大地が揺れて、無数の岩石が落下!!

### カイオーガ

カイオーガは水中に潜ったり、浮上したりをくり返すぞ。水上に姿を現したところを狙って、ボールをヒットさせていく作戦が有効だ。

⬆カイオーガのまわりに発生する渦潮に、ボールがはまらないようにしよう。

凍ってます!!

⬅ボールが凍ってしまうと操作不能に!!

はみだしおたより

ゲームキューブでファミコンソフトが全部収められたゲームが出ないかなぁ。（長崎県・サザンどこが？）●買う！絶対買う!! だから出して〜。

©2003 Pokemon. ©1995-2003 Nintendo/Creatures Inc./GAME FREAK inc. Developed by Jupiter Corp.
Pokemon・ポケモン・ポケモンピンボールは任天堂・クリーチャーズ・ゲームフリークの登録商標です。

ゲーム少年!(愛知県・日比野伸明) ●そっか! キミはゲーム少年なんだね。いいぞ。スゴイぞ! サイコーだ! その調子っ! こんなモンでよいですか?

いよいよ発売! ゲームボーイ アドバンス

| | | | | |
|---|---|---|---|---|
| アドベンチャー | 8月8日発売予定 | ロケットカンパニー | バックアップ機能つき | 容量・64メガ |
| コミュニケーション | 価格4800円 | プレイ人数・1〜2 | 通信ケーブル対応 | 1カートリッジプレイ対応 |
| | | | GBAケーブル対応 | CERO全年齢対象 |

# どうぶつ島のチョビぐるみ

## 動物たちと楽しく暮らそう!

かわいい動物たちとのコミュニケーションゲーム、『どうぶつ島のチョビぐるみ』の続報だぞ。今回は、ゲームの目的であるコンサートの開きかたや、友だちの増やしかた、さらには舞台となるどうぶつ島のタウン情報まで、たっぷり紹介していくぞ!

## 自分だけのコンサートを開けるぞ!

本作では、どうぶつ島に住むチョビぐるみたちとのコミュニケーションを楽しむことができる。その中で、頼まれごとや悩みを解決していくと、主人公は島のみんなからコンサートを開くことを認めてもらえるのだ。その前祝いのパレードを、島にある4つのタウンすべてで行ったら、いよいよコンサートの準備。コンサートホールを思うままに飾りつけちゃおう!

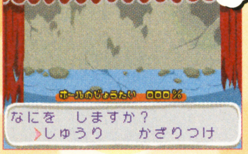


➡はじめはオンボロのコンサートホール。まずは修理がさきだ。

⬅つぎはカッコよく飾りつけ。飾りの材料は用意しておこう。

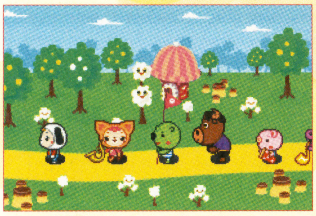

⬆島のみんなの悩みを解決すると、お祝いにパレードをしてもらえるぞ。

⬇コンサートホールの飾りつけが終わったら、いよいよコンサート開始だ!

## たくさんのどうぶつと友だちになろう!

島の中には、条件が揃わないと出会えない動物もいる。島のどこかにヒントを教えてくれる友だちがいるでの、捜して話を聞いてみよう。ビートタウンにある"あきや"に行くとバッタリ出会えるのだ。

➡仲よしの友だちから出会いのヒントをもらえる。

⬅だれも住んでいない、街の"あきや"は要チェックの場所だ。

⬅ある条件を満たすと"あきや"に新しい友だちが現れるぞ!

## さまざまな施設が用意されたタウンを紹介だ!

どうぶつ島には、音楽やファッションなどのジャンルごとに分けられたタウンがあるぞ。それぞれのタウンでは、お店で買い物を楽しめるほか、レッスン教室に通ったり、アルバイトしてお金を貯めることもできるのだ。お菓子がたっぷりのスイートタウンや、芸術系の施設が並ぶアートタウンなど、その種類は全部で4つ。自分の趣味に合わせて遊びに行き、どうぶつ島ライフを満喫しよう!

⬆ライぶらり館は、このゲームの説明を受けられる図書館だ。

⬇お金を稼ぐためのアルバイトを紹介してくれる場所もあるぞ。

### 音楽のことなら ビートタウン

⬅楽器屋さんにはギターなどがたくさん!

➡レッスン教室でミニゲームを楽しもう。

### ファッションのことなら キュートタウン

⬅かわいい感じの服が揃った店もあれば……。

➡変わった服が並ぶ店まで種類豊富なのだ。



©2003 ロケットカンパニー ©ヨシヤス／マルチーズ

第1報! ゲームボーイ アドバンス

| RPG | 10月発売予定 | 任天堂 | バックアップ機能つき | 容量・128メガ |
|---|---|---|---|---|
| 冒険・ファンタジー | 価格未定 | プレイ人数・1 | 通信ケーブル対応 / GBAケーブル対応 | 1カートリッジプレイ対応 / CERO全年齢対象 |

オリエンタルブルー
# ORIENTAL BLUE
— 青の天外 —

## 本格RPGの決定版!!

大人気シリーズ、『天外魔境』の最新作がアドバンスに登場。本作の大きなポイントは、決められた道筋に沿ってシナリオを追いかけるのではなく、プレイヤーの行動によって出会う人々や物語が変化するということ。自分だけの物語を冒険しよう。

### 魅惑のゲームシステム

➡マ石はHPの回復や戦闘のサポートなどで使用する。

⬅マ石はいろんな種類があり、いくつかを合成して強力なマ石を作ることもできる。

### 魅力的なキャラクターと世界観

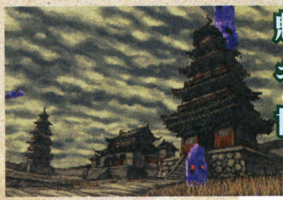

⬆➡神秘的なオリエンタルの世界を舞台に、ドラマチックなストーリーが展開されていく。

### 大迫力の戦闘シーン!

⬅プレイヤーの物語の進行に合わせて、敵のパラメーターも調節されるぞ。

### 選べるふたりの主人公

プレイヤーはゲームスタート時に男女ふたりの主人公から、どちらかを選択することができる。物語の始まりかたも4種類用意されているのだ。

---

続報! ゲームボーイ アドバンス

| アクション | 冬発売予定 | セガ | バックアップ機能つき | 容量・未定 |
|---|---|---|---|---|
| コミカル | 価格未定 | プレイ人数・1～4 | 通信ケーブル対応 / GBAケーブル対応 | 1カートリッジプレイ対応 / CERO対象年齢・未定 |

# ソニックバトル™

## 3つの技を使って白熱のバトルを楽しもう!

ソニックやテイルスなどのおなじみのキャラが熱いバトルを展開する本作。今回は各キャラが使える3種類の必殺技を紹介していこう。

➡謎解きの要素を含んだストーリーモードはファン必見の内容。ソニックとナックルズの勝敗はどちらに?

### パワー

⬅リングを出した場所にハイスピードで移動が行える。

⬆か弱いエミーにとってパワー型のピコピコハンマーは、欠かせない技のひとつだ。

⬅舞い踊るルージュの華麗なセクシーショットに相手も思わずタジタジ?

⬅何やらあやしげなものを仕掛けるナックルズ。トラップ爆弾なのかな?

### ショット

➡テイルスの発明品は強力なビームバズーカーだ。うまく使いこなそう。

### セット

➡カオスコントロールは一撃必殺の武器となる。その威力はまさに無敵。

ⓒ2003 HUDSON SOFT/ ⓒ2003 RED Licensed to Nintendo ⓒSONICTEAM/SEGA, 2003



はみだしおたより
はくしょん。(北海道・川村貞子)
●大魔王～。古いか? 古いのか!?

はみだしおたより
ブラッティ、ブラッティ、陰口たたく神様……知ってる？（千葉県・亜熱帯小町）
●ブラッティ、ブラッティ、取材が苦手な神様♪　個人的には『恋のピタゴラス』が好き。

第1報！ ゲームボーイ アドバンス

| | | | | |
|---|---|---|---|---|
| アクション | 10月発売予定 | ハドソン | バックアップ機能つき | 容量・128メガ |
| バラエティー | 価格4800円 | プレイ人数・1～4 | 通信ケーブル対応 | 1カートリッジプレイ対応 |
| | | | GBAケーブル対応 | CERO対象年齢・未定 |

# ボンバーマンジェッターズ ゲームコレクション

## 手のひらサイズのジェッターズ！

大人気アニメ『ボンバーマンジェッターズ』が盛りだくさんの内容でついにアドバンスに登場だ。カンタンな操作で誰でも気軽に楽しめ、飽きずに何度でもプレイできる3つのゲームモードは、どれもやり応え十分。携帯ゲームならではの手軽さで、手のひらサイズの『ジェッターズ』をいつでもどこでも楽しむことができるぞ。

### ポケットゲーム

➡カートリッジのないアドバンスにコピーできるのだ。

⬅穴から出てくるヒゲヒゲ団員の頭をハンマーで叩くのだ！

### ピンボール

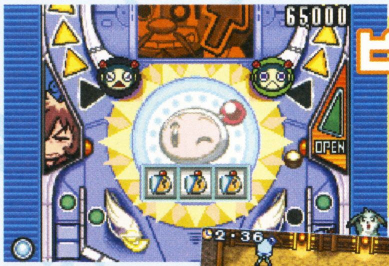


⬅ヒゲヒゲ団員の顔にボールを当て、表情をそろえるとスロットがスタート。高得点を狙え！

### バトルゲーム

➡爆風が曲がったり、ボムがウキワで流されるなど、個性豊かなステージが楽しめるぞ。

### ギャラリーの秘密

最初は何も表示されていない“ギャラリー”。ゲームをやりこんでいくと、表示（色のついた丸）が増えていき、すべて表示させると……プレイしてからのお楽しみ。

⬅画面下に表示された条件を満たしていこう！

第1報！ ゲームボーイ アドバンス

| | | | | |
|---|---|---|---|---|
| アクション | 冬発売予定 | セガ | バックアップ機能つき | 容量・64メガ |
| アニメ | 価格4980円 | プレイ人数・1 | 通信ケーブル対応 | 1カートリッジプレイ対応 |
| | | | GBAケーブル対応 | CERO対象年齢・未定 |

# ASTRO BOY 鉄腕アトム（仮題）

## 名作がアクションゲームで楽しめる

現在放送中の大人気アニメ『鉄腕アトム』が、2Dアクションゲームとなってアドバンスに登場だ。パンチやキック、フィンガービーム、アームキャノンなど、アトムがくり出す多彩なアクションは、アトムファンでなくても十分楽しめるものになっているぞ。迫りくる強敵たちに10万馬力で立ち向かおう！

### アトムの願いはロボットと人間の共存

人間に心ない道具として扱われるロボットたち。アトムは人間との共存を願う。

⬅細部まで精密に描きこまれた都市のグラフィックは、携帯ゲームとは思えないほど高クオリティーだ。

⬆基本技のフィンガービームは遠くにいる敵も倒すことができるぞ。

⬅複数相手の戦闘では、広範囲の攻撃が可能なマシンガンが威力を発揮。

### 巨大な敵との白熱のバトル!!

⬆アトムの何倍もある巨大な鋼鉄のボディをふるわせて、アトムに迫り来るボス。すべての技を駆使して倒そう！



©2003 HADSON SOFT　©HUDSON/小学館・テレビ東京・NAS　©Hitmaker/SEGA　©Tezuka Productions　©Tezuka productions・SPEJ

どうせ当たらない……。（長野県・ポケモン大好き人間）
●そんなことはないぞ！ いつかは当たるさ！ きっと……。

いよいよ発売！ ゲームボーイ アドバンス

| | | | | |
|---|---|---|---|---|
| RPG | 8月1日発売 | ナムコ | バックアップ機能つき | 容量・32メガ |
| 冒険・ファンタジー | 価格4800円 | プレイ人数・1 | 通信ケーブル対応 / GBAケーブル対応 | 1カートリッジプレイ対応 / CERO全年齢対象 |

# TALES OF PHANTASIA テイルズ オブ ファンタジア

## 『テイルズ』シリーズ第一作目が復活!!

大人気RPG『テイルズ オブ』シリーズの第1作目が、アドバンスで復活するぞ！ アクションゲームの要素を取り入れた戦闘システム"リニアモーションバトル"を堪能しよう。

↑➡主人公を動かして敵に近づき、攻撃ボタンを押して攻撃だ！

⬆仲間に指示を与えられるぞ。

⬅自分の村が何者かに襲われるぞ。

### 料理を作れ

ゲーム中で入手した肉やたまごといった食材を使って、料理を作ることができるぞ。料理にはそれぞれ特徴があり、料理を作ることでHPが回復したり、毒などのステータス異常を治すことが可能なのだ。

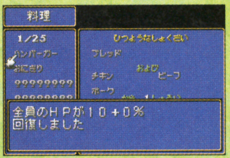

⬅料理を作って冒険を有利に進めよう。

第1報！ ゲームボーイ アドバンス

| | | | | |
|---|---|---|---|---|
| RPG | 10月発売予定 | バンプレスト | バックアップ機能つき | 容量・64メガ |
| キャラクター・冒険 | 価格5800円 | プレイ人数・1 | 通信ケーブル対応 / GBAケーブル対応 | 1カートリッジプレイ対応 / CERO全年齢対象 |

# レジェンド オブ ダイナミック 豪翔伝 崩界の輪舞曲

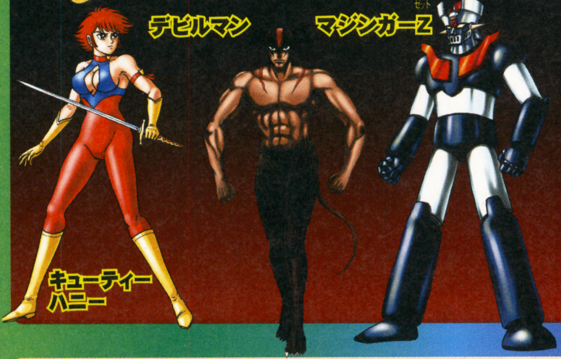


## ダイナミックワールドキャラが総登場!!

マンガ家の永井豪と石川賢が生み出した、多くのダイナミックワールドキャラたちが集結したRPG。登場キャラはなんと130キャラ以上いるぞ！

➡仲間たちと協力して悪者たちをやっつけろ！

⬅仲間を集めながらゲームを進めていこう。全員仲間にできるかな？

⬅⬆戦闘中に必殺技を使うと、カッコイイ演出があるのだ！

第1報！ ゲームボーイ アドバンス

| | | | | |
|---|---|---|---|---|
| ボードゲーム | 11月1日発売予定 | トミー | バックアップ機能つき | 容量・未定 |
| キャラクター | 価格4800円 | プレイ人数・1〜4 | 通信ケーブル対応 / GBAケーブル対応 | 1カートリッジプレイ対応 / CERO全年齢対象 |

# サンリオピューロランド オールキャラクターズ

## 大人気のサンリオキャラが85種類も登場するのだ！

かわいいサンリオキャラクターたちを題材にしたすごろくゲーム。5つのステージとミニゲームが用意されているぞ。すごろくを進めていくと、いろいろなキャラクターたちと仲よくなれるのだ。

### 誰でも簡単に遊べる！

➡ルールはいたって簡単。1位を狙ってゴールを目指そう。1位になるとスペシャルカードがもらえるぞ。

⬅サンリオピューロランドの実在する施設をモチーフにした、5つのステージが用意されているのだ！

### ミニゲームもあるぞ!!

このゲームには5つのミニゲームが用意されている。どれもが手軽に遊べる簡単なルールのものばかりだぞ。

キティズハウス

ボードライト

©藤島康介 ©1994 1998 2003 NAMCO LTD. ©ダイナミック企画 ©BANPRESOFT ©BANPRESTO
©'76,'79,'84,'85,'86,'88,'89,'90,'92,'93,'96,'97,'98,'99,'03 SANRIO CO.,LTD.APPROVAL NO.4080511

どうせ当たらない……。（長野県・ポケモン大好き人間）
●そんなことはないぞ！ いつかは当たるさ！ きっと……。

第1報！ ゲームボーイ アドバンス

| | | | | |
|---|---|---|---|---|
| アクション | 12月発売予定 | コナミ | バックアップ機能つき | 容量・未定 |
| アニメ・ボクシング | 価格未定 | プレイ人数・1～2 | 通信ケーブル対応 | 1カートリッジプレイ対応 |
| | | | GBAケーブル対応 | CERO全年齢対象 |

# あしたのジョー まっ赤に燃え上がれ！

## 熱い戦いをくり広げろ!!

あの『あしたのジョー』を題材にしたボクシングゲーム。ストーリーモードでは原作に沿ったストーリーが体験でき、ジョーを育成することができるぞ。また、対戦モードではジョーや力石、ホセ・メンドーサなど、好きなキャラクターを操作して試合を楽しめるのだ。

➡ジョー対力石。果たして勝つのはどっちだろう？

⬅⬇ストーリーモードではジョーを育成できる。イベントも豊富だぞ。

⬅必殺ブローを放つと、このような演出画面が現れる。

### 立つんだジョー!!

⬅ジョーのノーガード戦法。原作でおなじみの技が炸裂！

第1報！ ゲームボーイ アドバンス

| | | | | |
|---|---|---|---|---|
| アクション・RPG | 12月発売予定 | コナミ | バックアップ機能つき | 容量・128メガ |
| アニメ・ホラー | 価格未定 | プレイ人数1 | 通信ケーブル対応 | 1カートリッジプレイ対応 |
| | | | GBAケーブル対応 | CERO全年齢対象 |

# ゲゲゲの鬼太郎 危機一髪！妖怪列島

妖怪マンガの傑作、『ゲゲゲの鬼太郎』を題材にしたアクションRPG。鬼太郎を操作して日本各地に居座るボスを倒していこう。ゲーム中には100種類以上の妖怪が登場するぞ。

⬅各地に居座るボス妖怪を倒すことが目的。目玉のオヤジやねずみ男など、おなじみのキャラクターがたくさん登場するぞ。

## 仲間たちを集めるのだ！

このゲームではねずみ男や砂かけ婆など、おなじみの仲間たちが登場。彼らをどうすれば仲間にできるかは不明だが、仲間になってくれれば特殊攻撃で鬼太郎を助けてくれるぞ。

⬅仲間になってくれる妖怪は全部で6人いるぞ。

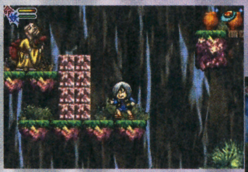
➡出現する敵妖怪をすべて倒すのだ！

⬇巨大な妖怪が出現。果たして倒せるのか!?

第1報！ ゲームボーイ アドバンス

| | | | | |
|---|---|---|---|---|
| アクション・アドベンチャー | 9月26日発売予定 | キッズステーション | バックアップ機能つき | 容量・未定 |
| コミック・コミカル | 価格4800円 | プレイ人数・1～2 | 通信ケーブル対応 | 1カートリッジプレイ対応 |
| | | | GBAケーブル対応 | CERO対象年齢・未定 |

# 絶体絶命 でんぢゃらすじーさん 史上最強の土下座

しじょうさいきょうのどげざ

マジ、ゴメン

## 爆笑ギャグマンガ『絶体絶命でんぢゃらすじーさん』

『コロコロコミック』で大人気の『絶対絶命でんぢゃらすじーさん』がゲーム化されるぞ！ 世界各地を巡ってイベントやミニゲームをこなし、侵略してくる宇宙人から地球を守るのだ！

⬅宇宙人の侵略から地球を救うために世界各地を巡れ。

➡もちろんギャグも満載だぞ！

### じーさんマトリックスシステムとは!?

じーさんマトリックスシステムとは、ゲーム中の行動によって、じーさんの見た目やミニゲームのルール、ストーリーが変化していくシステムなのだ。じーさんの種類は全部で25種類。どんなじーさんが登場するのかな？

➡凄いリーゼントのじーさんだ。

⬅これはかなり臭そうなじーさんだ。

ⓒ高森朝雄・ちばてつや/講談社 ⓒ2003 KONAMI＆KonamiComputer Entertainment ⓒ水木プロ ⓒ2003 KONAMI＆KonamiComputer Entertainment Sutdios.
ⓒ曽山一寿/小学館 ⓒキッズステーション

続報! ゲームボーイ アドバンス

| | | | | |
|---|---|---|---|---|
| アドベンチャー | 9月5日発売予定 | マーベラス・インタラクティブ | バックアップ機能つき | 容量・64メガ |
| ファッション | 価格4800円 | プレイ人数・1～2 | 通信ケーブル対応 | 1カートリッジプレイ対応 |
| | | | GBAケーブル対応 | CERO全年齢対象 |

# 新きせかえ物語

Shin Kisekae Monogatari

## 恋愛ときせかえを両方楽しんじゃおう!!

プレイヤーは、地球へファッションの修業にやってきた魔法の国の女の子。修業期間は1年間。期間内にどれだけステータスを上げられるかな?

←ファッションの勉強をして能力を上げていこう。

➡男の子と仲よくなると恋愛へ発展するぞ!

### 手帳モード

手帳モードでは300種類以上あるアイテムを組み合わせて、きせかえごっこを楽しめるぞ。自分で作ったオリジナルのコーディネイトは、通信ケーブルを使って相手に送ることもできる。送信時には文を添えることも可能だぞ。

←多種多様なアイテムを組み合わせて、自分だけの服装を作ろう。

---

続報! ゲームボーイ アドバンス

| | | | | |
|---|---|---|---|---|
| パズル | 9月11日発売予定 | コナミ | バックアップ機能つき | 容量・64メガ |
| アニメ | 価格5800円 | プレイ人数1～2 | 通信ケーブル対応 | 1カートリッジプレイ対応 |
| | | | GBAケーブル対応 | CERO全年齢対象 |

# わがままフェアリー ミルモでポン! 対戦まほうだま™

## 今度のミルモはパズルゲームだ!!

大人気アニメ『わがままフェアリー ミルモでポン!』が、パズルゲームになったぞ。アイテムや魔法攻撃、連鎖などを駆使し、"おおだま"をどんどん消していこう!

➡おなじみのキャラクターたちが登場。誰にする?

←おおだまが上まで積み上がったら負けなのだ。

⬇相手の邪魔をしながら自分のばずるだまをどんどん消していこう。

➡キャラの表情はかなり豊かだ。

### ストーリーモードもあるぞ

←どんな物語が展開されるのかな?

➡スーパーミルモが登場するらしいが!?

---

第1報! ゲームボーイ アドバンス

| | | | | |
|---|---|---|---|---|
| アクション | 11月発売予定 | カプコン | バックアップ機能つき | 容量・64メガ |
| ファンタジー | 価格4800円 | プレイ人数・1～2 | 通信ケーブル対応 | 1カートリッジプレイ対応 |
| | | | GBAケーブル対応 | CERO全年齢対象 |

# Disney's ミッキーとドナルドのマジカルクエスト3

## ミッキーとドナルドが3つのコスチュームで大活躍!!

ミッキーとドナルドが大活躍するアクションゲーム。それぞれ異なる能力を持ったコスチュームを使いこなしながら、キングピートをやっつけよう!

用意されているコスチュームは、ナイト、きこり、マジシャンの3つ。同じコスチュームでもミッキーとドナルドでは、ちょっと能力が違うらしいぞ!

きこりのドナルド

マジシャンのミッキー

←ノーマルコスチュームのミッキーとドナルド。キングピートはどこだ?

➡ボスが登場。倒せるかな?

➡きこりのコスチュームのミッキーとドナルド。どんな能力なのかな?

←こちらはマジシャンのコスチューム。魔術を使って攻撃するのかな?

ⓒ2003 Isoda Design Office/2003 Marvelous Interactive Inc. ⓒ2003篠塚ひろむ/小学館・ShoPro・テレビ東京
ⓒ2003 KONAMI＆KonamiComputer Entertainment Studios ⓒ2003 Disney Developed by CAPCOM CO.,LTD.



はみだしおたより　どうせ当たらない……。(長野県・ポケモン大好き人間)　●そんなことはないぞ! いつかは当たるさ! きっと……。

はみだしおたより

私は名鉄電車の車掌をしています。無人駅が多くてたいへんです。（愛知県・はるうさ）　●やっぱり『電車でGO!』シリーズで訓練しました？

第1報!　ゲームボーイ アドバンス

RPG ｜ 9月26日発売予定 ｜ アトラス ｜ バックアップ機能つき ｜ 容量・64メガ
冒険・ファンタジー ｜ 価格4800円 ｜ プレイ人数・1 ｜ 通信ケーブル対応 ｜ 1カートリッジプレイ対応 ｜ GBAケーブル対応 ｜ CERO全年齢対象

# 真・女神転生II

## あの名作がアドバンスで復活!

神話や伝説の悪魔たちが登場する世界観が人気を博しているRPG『真・女神転生』の続編が登場！　プレイヤーは出会った悪魔を"仲魔"にしながら、荒廃した世界の真実に近づいていくのだ。

⬅出会った悪魔たちは交渉しだいで味方にすることができるのだ。

### 登場する悪魔たちを"仲魔"にするのだ!!

⬆出会った悪魔は、悪魔辞典で閲覧することができるぞ。

⬇仲魔の悪魔を"悪魔合体"して、より強力な悪魔にするのだ。

### 前作『真・女神転生』と強力リンク

シリーズ第2作となる本作は、前作とのデータ通信ができる。通信によって、通常は仲魔にならないレア悪魔を呼び出したり、新たなイベントシーンを見たりすることができるようになるぞ。

⬅前作のアイテムがカギになることも。

続報!　ゲームボーイ アドバンス

シミュレーション・アドベンチャー ｜ 9月12日発売予定 ｜ トミー ｜ バックアップ機能つき ｜ 通信ケーブル対応 ｜ GBAケーブル対応 ｜ 容量・64メガ
コミック・アニメ ｜ 価格4800円 ｜ プレイ人数・1～2 ｜ 1カートリッジプレイ対応 ｜ CERO全年齢対象

# NARUTO －ナルト－ 木ノ葉戦記

アドバンス版『NARUTO』の第2弾は忍術がサクレツするシミュレーションゲーム。原作の物語をもとに展開するアドベンチャーパートもあるぞ。

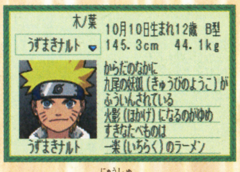


⬆アイテムを入手して、キャラクター図鑑を完成させよう。

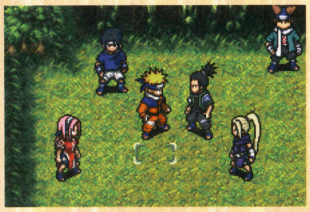

⬅戦闘シーンはターン制。じっくり考えて戦えるぞ。

第1報!　ゲームボーイ アドバンス

アドベンチャー ｜ 12月発売予定 ｜ エポック社 ｜ バックアップ機能つき ｜ 通信ケーブル対応 ｜ GBAケーブル対応 ｜ 容量・未定
育成・収集 ｜ 価格4800円 ｜ プレイ人数・1 ｜ 1カートリッジプレイ対応 ｜ —

# シルバニアファミリー5（仮題）

女の子に人気の『シルバニア』シリーズ最新作は、アドベンチャーゲームだ。今作ではシルバニア村の学校を舞台にして、心温まるストーリーが展開されるぞ。

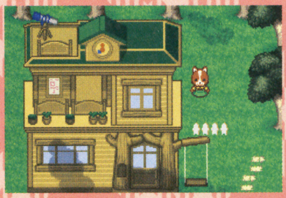

⬅新作のシルバニアグッズも登場するのだ。

⬅かわいいミニゲームも充実しているぞ。

いよいよ発売!　ゲームボーイ アドバンス

シミュレーション・RPG ｜ 8月8日発売 ｜ バンプレスト ｜ バックアップ機能つき ｜ 通信ケーブル対応 ｜ GBAケーブル対応 ｜ 容量・64メガ
SF・ロボット ｜ 価格5800円 ｜ プレイ人数・1 ｜ 1カートリッジプレイ対応 ｜ CERO全年齢対象

# スーパーロボット大戦D

ファン待望のシリーズ最新作が登場。『マクロス7』の歌システムや『メガゾーン23』の変形システムなどの採用により、より熱く、より奥深いバトルが展開するぞ。

⬆物語のカギをにぎる人物たち。真の敵を倒すために戦うのだ。

➡主人公の専用機は、4種類から選択が可能。

いよいよ発売!　ゲームボーイ アドバンス

シミュレーション ｜ 8月8日発売 ｜ カプコン ｜ バックアップ機能つき ｜ 通信ケーブル対応 ｜ GBAケーブル対応 ｜ 容量・64メガ
カードプログラミングバトル ｜ 価格4800円 ｜ プレイ人数・1～2 ｜ 1カートリッジプレイ対応 ｜ CERO全年齢対象

# ロックマンエグゼ バトルチップGP（グランプリ）

ロックマンたちの動きをプログラムして戦うシミュレーションゲーム。ライバルが集まるバトルチップGPで優勝を目指せ!

⬆相手のパターンを解析して行動をプログラムするのだ！

⬅ロックマン以外にも、新キャラクターが続々登場！



ⓒATLUS 1994,2002,2003　ⓒ岸本斉史 スコット/集英社・テレビ東京・ぴえろ ⓒ2003 TOMY　ⓒ2003 EPOCH CO.,LTD.　ⓒAIC ⓒサンライズ ⓒ創通エージェンシー・サンライズ ⓒダイナミック企画 ⓒ東映 ⓒ光プロダクション ⓒビックウエスト ⓒBANPRESTO 2003　ⓒCAPCOM CO.,LTD.2003 ALL RIGHT RESERVED.

続報!
ゲームボーイ アドバンス

| | | | |
|---|---|---|---|
| アドベンチャー | 9月18日発売予定 | コナミ | バックアップ機能つき |
| コミック・アニメ | 価格4980円 | プレイ人数・1～4 | 通信ケーブル対応 |
| | | | GBAケーブル対応 |
| | | | 容量・128メガ |
| | | | 1カートリッジプレイ対応 |
| | | | CERO全年齢対象 |

# 探偵学園Q 名探偵はキミだ!

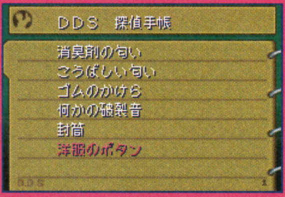

➡ボタンに気になるところが。手帳に登録だ!

人気推理コミックを題材にしたアドベンチャー。会話の内容や発見したモノを探偵手帳に登録、そのヒントを元に謎を解いていくのだ。

続報!
ゲームボーイ アドバンス

| | | | |
|---|---|---|---|
| RPG | 9月12日発売予定 | アトラス | バックアップ機能つき |
| 冒険・ファンタジー | 価格各4800円 | プレイ人数・1～2 | 通信ケーブル対応 |
| | | | GBAケーブル対応 |
| | | | 容量・64メガ |
| | | | 1カートリッジプレイ対応 |
| | | | CERO全年齢対象 |

# 真・女神転生 デビルチルドレン 炎の書 氷の書

➡魔界の迷宮の奥底にいる魔王ゼブル。

人気RPGの最新作。『炎の書』では天界や氷の世界、『氷の書』では魔界や炎の世界を冒険することになる。両方プレイすればより深く話が理解できるのだ。

➡天界にある修験者の洞窟。この先にはいった何が?

第1報!
ゲームボーイ アドバンス

| | | | |
|---|---|---|---|
| アドベンチャー | 9月25日発売予定 | J・ウイング | バックアップ機能つき |
| コミック・アニメ | 価格5800円 | プレイ人数・1 | 通信ケーブル対応 |
| | | | GBAケーブル対応 |
| | | | 容量・64メガ |
| | | | 1カートリッジプレイ対応 |
| | | | CERO対象年齢・未定 |

# 魔探偵ロキ RAGNAROK ～幻想のラビリンス～

コミックやアニメで人気の『魔探偵ロキ』がアドベンチャーゲームになったぞ。謎の娯楽世界“ミステリータウン”で起こるさまざまな事件を解き明かす、というオリジナルストーリーなのだ!

⬆➡キャラクターどうしのやりとりが楽しい。

続報!
ゲームボーイ アドバンス

| | | | |
|---|---|---|---|
| アクション | 9月26日発売予定 | スターフィッシュ | バックアップ機能つき |
| 釣り | 価格4800円 | プレイ人数・1 | 通信ケーブル対応 |
| | | | GBAケーブル対応 |
| | | | 容量・32メガ |
| | | | 1カートリッジプレイ対応 |
| | | | — |

➡キャラクターを選んでバトル開始だ!

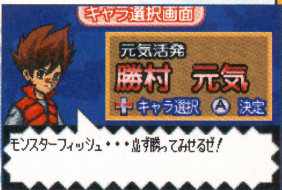


画面いっぱいにジャンプする巨大魚との闘いなど、迫力あるバトルが楽しめる釣りゲーム。ルアーをうまく動かしてターゲットを誘い出し、ライバルより早く多く魚を釣り上げよう!

⬅伝説の巨大魚を奪い合う白熱のボスステージ。

続報!
ゲームボーイ アドバンス

| | | | |
|---|---|---|---|
| アクション | 10月9日発売予定 | コナミ | バックアップ機能つき |
| 音楽 | 価格4980円 | プレイ人数・1～3 | 通信ケーブル対応 |
| | | | GBAケーブル対応 |
| | | | 容量・128メガ |
| | | | 1カートリッジプレイ対応 |
| | | | CERO対象年齢・未定 |

# マーメイドメロディー ぴちぴちピッチ

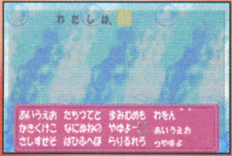

⬅作詞したり曲調を変えたりできるぞ。

メロディーに合わせてコマンドをタイミングよく押す音楽ゲーム。収録曲はアニメのサントラ8曲＋α。また、自分で作詞したり曲調を変えたりして世界にひとつだけのオリジナル曲を作ることもできるのだ。

⬆ふたりや3人で遊ぶと“ハモリ”の要素が加わって、楽しさ倍増なのだ。

続報!
ゲームボーイ アドバンス

| | | | |
|---|---|---|---|
| RPG | 9月4日発売予定 | コナミ | バックアップ機能つき |
| コミック・アニメ | 価格4980円 | プレイ人数・1 | 通信ケーブル対応 |
| | | | GBAケーブル対応 |
| | | | 容量・128メガ |
| | | | 1カートリッジプレイ対応 |
| | | | CERO全年齢対象 |

# Get Backers ゲットバッカーズ 奪還屋 邪眼封印!

➡今作ではマップ上で特殊能力を使用できるのだ。

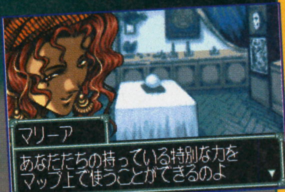


蛮、銀次といったおなじみのキャラクターたちが活躍するRPGの続編。今作では各キャラがそれぞれ特殊能力を持っている。たとえば銀次は電撃で機械に影響を及ぼすことができる、といった具合だ。

⬅蛮はスネークバイトで物を破壊できる。

**はみだしおたより**
**プールにサメがいたらどうします?**（兵庫県・シルバーX）
●怖がる。そして逃げる。そして家に帰ってゲームする。そして寝る。そして起きる。そしてシーチキンを食べる。

Ⓒ天樹征丸・さとうふみや・講談社／TBS・ぴえろ Ⓒ2003 KONAMI & Konami Computer Entertainment Japan ⒸATLUS 2000,2003 ⒸJ・WING Ⓒ2003 木下さくら・マッグガーデン / 魔探偵ロキ RAGNAROK 製作委員会 / テレビ東京
Ⓒ2003 STARFISH INC. Ⓒ講談社・ウィーヴ・テレビ愛知／ぴちぴちピッチ製作委員会 Ⓒ2003 KONAMI & Konami Computer Entertainment Japan
Ⓒ青樹佑夜・綾峰欄人・講談社／チーム奪還屋 Ⓒ2003 KONAMI & Konami Computer Entertainment Japan

はみだしおたより

自分は『ドラえもん』博士です。編集部にも何かの博士はいますか？（静岡県・ドラ太）●調べてみたところ『ドラゴンボール』博士がいる模様。

## 第1報！ ゲームボーイ アドバンス
アクション／ミリタリー　冬発売予定　価格4800円　SNKプレイモア　プレイ人数・1
バックアップ機能つき／通信ケーブル対応／GBAケーブル対応／容量・64メガ／1カートリッジプレイ対応／CERO対象年齢・未定

### メタルスラッグ アドバンス METAL SLUG ADVANCE

➡巨大メカが行く手に立ちふさがるぞ。

アーケードで人気の『メタルスラッグ』シリーズがゲームボーイアドバンスに登場。多彩な武器とアクションを使いこなして、5つあるミッションをクリアーするのだ。

⬅軽快アクションで戦場を暴れまわろう。

## 続報！ ゲームボーイ アドバンス
パズル／コミカル　9月発売予定　価格4800円　カプコン　プレイ人数・1～2
バックアップ機能つき／通信ケーブル対応／GBAケーブル対応／容量・64メガ／1カートリッジプレイ対応／CERO全年齢対象

### SUPER PUZZLE FIGHTER IIX スーパーパズルファイターIIX

カプコンの人気キャラクターが出演するパズルゲームの移植作。同色のジェムをつなげたり連続で壊したりすると、対戦相手を攻撃できるぞ。

➡クラッシュジェムを連続破壊して相手を攻撃だ！

⬇人気キャラクターたちのおなじみの勝ちポーズも健在。

## いよいよ発売！ ゲームボーイ アドバンス
アクション／映画　8月1日発売　価格4800円　カプコン　プレイ人数・1
バックアップ機能つき／通信ケーブル対応／GBAケーブル対応／容量・32メガ／1カートリッジプレイ対応／CERO全年齢対象

### Disney's Aladdin アラジン

日本でも大ヒットしたディズニー映画『アラジン』がアクションゲームになった。主人公のアラジンになって、ファンタジックなステージをクリアーしていこう。

⬆ディズニー映画のなめらかな動きを見事に再現しているのだ。

⬅魔法ランプの魔人、ジーニーも登場。

## いよいよ発売！ ゲームボーイ アドバンス
アドベンチャー／アニメ　8月1日発売　価格5800円　デジタルキッズ　プレイ人数・1
バックアップ機能つき／通信ケーブル対応／GBAケーブル対応／容量・64メガ／1カートリッジプレイ対応／—

### 幻想魔伝最遊記 ～叛逆の闘神太子～

⬅テレビシリーズのキャラクターが出演するぞ。

人気アニメ『幻想魔伝最遊記』がアドベンチャーゲームになったぞ。ストーリーは三蔵一行と闘神太子焔たちとの熱い戦いを描いた総集編だ。簡単操作のバトルやミニゲームで『最遊記』ワールドにのめりこもう。

➡個性爆発のバトルパートも、操作はお手軽だ。

## いよいよ発売！ ゲームボーイ アドバンス
カードゲーム／キャラクター　8月7日発売　価格4800円　タカラ　プレイ人数・1～2
バックアップ機能つき／通信ケーブル対応／GBAケーブル対応／容量・64メガ／1カートリッジプレイ対応／CERO全年齢対象

### DUEL MASTERS

⬅切札カードの設定で、華麗に勝利するのだ。

深い戦略性で人気拡大中のトレーディングカードゲームをリアルに再現。約300種類のカードでオリジナルデッキを組み上げ、全日本デュエリスト選手権優勝を目指そう。

➡レアカードをゲットできるかは運しだい。

## いよいよ発売！ ゲームボーイ アドバンス
RPG／キャラクター　8月7日発売　価格4800円　ハドソン　プレイ人数・1～2
バックアップ機能つき／通信ケーブル対応／GBAケーブル対応／容量・64メガ／1カートリッジプレイ対応／CERO全年齢対象

### ボボボーボ・ボーボボ マジで!!? 真拳勝負

人気コミックを題材にしたギャグRPGの第2弾。ハレルヤランドを舞台に、ボーボボたちが大暴れするぞ。世界珍獣カードを組み合わせれば、強烈な奥義がサクレツだ！

⬅ハレルヤランドはアトラクションだらけ！

➡原作のノリそのままのバトルシーンが展開！



ⒸSNK PLAYMORE 2003　ⒸCAPCOM CO.,LTD.1996,2003 ALL RIGHTS RESERVED.　ⒸDisney　Developed by CAPCOM CO.,LTD.
Ⓒ峰倉かずや/一賽舎・最遊記プロジェクト・テレビ東京 2000　ⒸTM and Ⓒ2003,Wizards of the Coast/Shogakukan/Mitsui-Kids
創作・著作物 ⒸTAKARA CO.,LTD. 2003　Ⓒ澤井啓夫/集英社 Ⓒ2003 HUDSON SOFT

©1983-2003 TOMY
©1999-2001 SHO-PRO·MBS·JRK
および NINTENDO GAMECUBE は任天堂の登録商標です。
GAME BOY ADVANCE・ゲームボーイ アドバンスは任天堂の登録商標です。
トミーの商品はこども商品券で
デパート・スーパー・玩具店で販売しております。
＊画面写真は開発中のものです。
＊このページに掲載されている商品の価格は、すべて消費税抜きの標準小売価格です。
＊掲載の写真と商品の仕様が一部異なる場合がありますので、ご了承ください。
株式会社トミー 本社 〒124-8511 東京都葛飾区立石7-9-10
TEL.03(3693)1031（お客様相談室）
たのしいTOMYの情報はインターネットで http://www.tomy.com
（ゾイド携帯コンテンツが始まりました。詳しくはｉモードで上記のアドレスへ！）
ホームページではこども商品券が当たるアンケートコーナーを実施中です

**はみだし評論家**

こんにちワンワンワン（子犬風ライト・スランド流あいさつ）。9月号のこのコーナーで左ページの右上に掲載した人の名前が間違っておった。埼玉県のT・Kではなく、正しくは大阪府のきゃぴかじゃ。↗

# ILLUST WORLD™

## イラストワールド

今月のマスコット 栃木県 AYAKA

夏休みも残りわずか……学校で出た大量の宿題をバリバリやるのも重要だけど、『イラストワールド』へイラストを投稿するという宿題（急遽決定）も忘れないようにね!! ゲームキャラたちへの愛がこもった力作イラスト待ってます!!

### 今月の1枚

東京都 K・タクト

↑水の妖精がイメージというだけあって、とってもさわやか。残暑が厳しいいまの時期にピッタリなイラストだね。

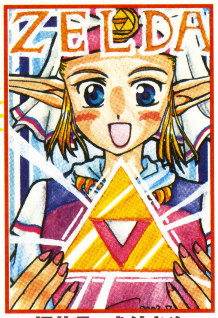


福井県 きりさめ

←ゼルダの顔についた影が、トライフォースの輝きを引き立たせているぞ。

大阪府 魅流タン旬

←背景に注目!! ポケモンが50匹以上も描いてあるのだ。細かいのに丁寧で◎。

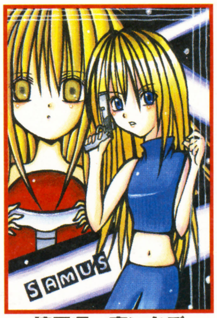


埼玉県 南いちご

←左が子供のサムス。イラストのように子供のころからかわいかったんだろうね。

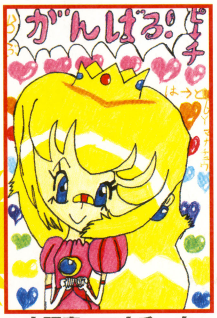


大阪府 マナチュウ

←鼻の絆創膏はどうしたのかな？ もしかしてマリオとケンカでもしちゃった？

千葉県 畑

←ちょっと怖そうなところが逆にでカッコイイ！ パンクバンドっぽくない!?

神奈川県 緑風

←ポポとナナから届いた暑中見舞いの裏面って感じ。私たちは元気です、みたいな。

### デビル公認 今月のあだるとと

※このコーナーへ送る場合は、ちょっとしたコメントを入れてくれ。（デビル）

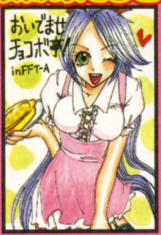

埼玉県 あんみつ姫 100デビル

←こんな娘とデートしたいぜ～。

青森県 まつお 80デビル

←こんな娘と浜辺で戯れたい！

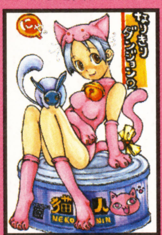

大阪府 北斗 毅 70デビル

←このコスチュームはナイスです！

### イラストワールドミュージアム

岐阜県 ゆずみ

←このポーズかなり難しいけどよく描けてるぞ！

青森県 アール

←テーマは休息。着色のしかた、色味がまるでゴッホ（!?）のよう。

鳥取県 T・あらき

←キャラのポーズ＆表情＆配置のバランスが絶妙。うまい。

### 今月のお題 夏っ！

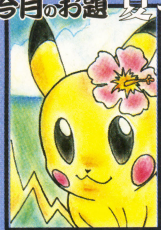

神奈川県 わどるびぃ

←ハイビスカスと上目づかいで、かわいさアップ！

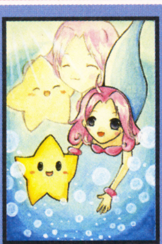

香川県 梨宮しあ

←スタフィー＆マーメイドと海の中をお散歩してみたいな。

愛知県 アサギ

←ノースリーブにポニーテール姿のピーチ姫は新鮮だね。

奈良県 春川なごむ

←すいかに花火、かき氷と夏を満喫中。ゆるんだ顔もキュート。

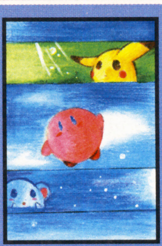

三重県 なつき

←夏の暑さも吹き飛ぶくらいさわやかで心が癒されます。

### ファミコン通信

北海道 ちゅっぴぃ

←カラフルで元気いっぱい!! ゲームキューブ版が楽しみだね。

### ファミ通64+通信

埼玉県 桃金スリッパ

←このキャラを知らない人はバックナンバーを買おう。

### 未来の巨匠達

京都府 梅本 翼

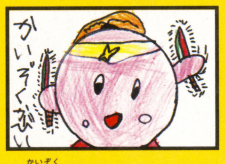

↑海賊をコピーするとこんなにカッコイイ姿に!! ビックリ。

大阪府 下田好恵

←ふりかけとご飯のコスプレ姿というアイデアにビックリ。

愛媛県 日野真以子

←キャラもセリフも両方目立たせる構図にビックリクリ。

### 水ピン通信

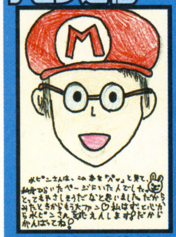

広島県 岩崎 結

←やさし気な顔は表向きだけ。じつは……なんてな。（水ピン）

長野県 朱弥呼

←目の中がキラキラしてるキャラになってみたかったんだ！（水ピン）



イラストワールドではカラーのイラスト（はがきサイズまたはB5サイズ以下）を大募集！ 絵を描くのが大好きな人はガンガン送ってね。採用者には“ファミ通キューブ特製図書カード”をプレゼント！ 親子で描いたイラストもお待ちしてます！

イラストのあて先はアチラ☞

## はみだし評論家

➡ふたりにはたいへん申し訳ないことをしてしまったのぅ。これからは、このようなことが起こらんように気をつけるので許しておくれ……。（イラスト評論家 ライト・スランド）

北海道　なおぽん

⬅カワイイだけじゃなく、でじこの明るさも伝わってくるね。

徳島県　けい&りふる

⬅コチラも合作。『光』と『影』どちらの主人公もカワイイ！

東京都　桐都らいむ

⬅ハクリューが擬人化したらこんなにキレイなお姉さまに！

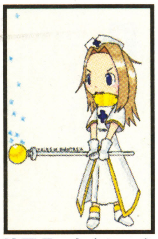

埼玉県　なんにゃか

⬅シンプル&キュートなイラストで疲れもぶっ飛びます。

和歌山県　MATO

⬅ふだんはこのキャラたちでプレイしているのかな～？

埼玉県　エダッチ&国語便覧

⬅双子ちゃんの合作イラスト。ふたりともとっても上手。

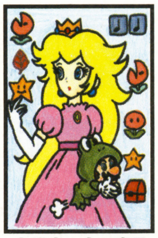

大阪府　山口恵子

⬅『マリオアドバンス4』のキャラを大胆に描いてくれたぞ。

埼玉県　ちょびっけ

⬅冒険後の記念に撮った写真みたい。どせいさんまでいるよ。

千葉県　くろちー

⬅いろんなゲームのリンクが集合。どのリンクもキュート。

大阪府　きゃぴか

⬅背景の色使いと柄が個性的。やさしそうなゼルダにメロメロ。

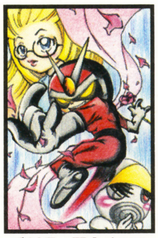

香川県　野良チワワ

⬅細かいし、丁寧でうまい！かなり描き慣れてる感じ。

岩手県　ぺぽん

⬅タンクトップで元気モリモリのひちゃこ。夏バテ知らず？

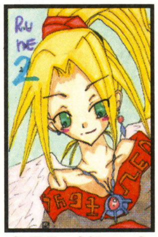

福岡県　水姫アンナ

⬅こんなにセクシーな女の子に見つめられると恥ずかしいな。

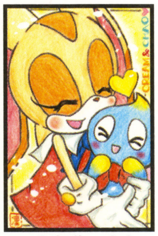

北海道　凛凛

⬅キャワユ～イ。えっ？どっちがだって？どちらもです。

千葉県　RII

⬅色の使いかたが特徴的。暖かみがあるイラストだね。

三重県　駿河司

⬅初投稿の司さん。こんな風にアチャモと仲よくなりたい。

### 月刊 くりいむそーだ

今月は露出がなくてもセクシーボーイなイラストをセレクト。（担当B）

長野県　福田幸

⬅風になびいた髪がセクシー。やっぱりサラサラヘアが好き。

千葉県　森川ひさし

⬅意味深な表情がたまらんよ。謎がある人って惹かれない？

奈良県　戦闘ヘイホー125号

⬅セクシーなフィンとキュートなリーフ、どちらもス・テ・キ。

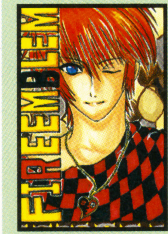

北海道　ぶぶ

⬅見慣れない恰好にドキッ。ウインクされてさらにドキッ。

北海道　よしあんこーる

⬅各キャラの個性が出てるね。つぎは「2」をよろしく。

広島県　研矢友紀

⬅いま話題のあのギャグでガノンドロフを攻撃!?

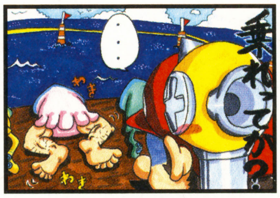

徳島県　双星加守斗

⬅乗れないこともないけど……あなた誰なのよ!?

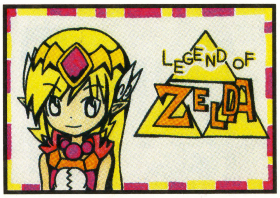

神奈川県　琴々

⬅黄色とピンクでスッキリ。ゼルダかわいすぎ。

### 月刊 いちごみるく

今月はモリモリカワイガールスペシャル！漏れた人、ゴメン！（担当A）

埼玉県　マルカビ

⬅ニノちゃん！さぞおいしいケーキを作ってるんでしょうね。

福島県　お米

⬅シーツにくるまったピーチ姫。あどけない笑顔にドキッ！

埼玉県　しらいふう

⬅ニノちゃんブーム到来!?僕もお人形さんゴッコに混ぜてっ！

茨城県　坂月えいり

⬅こっちはフロリーナ。そんな恰好でペガサスに乗っちゃ危ないよ！

## ファミ通キューブ+アドバンス 常連ファイル 029

### 北海道 あかね（14歳）

今回ファイルされるのは、プロポーションバツグンな女の子のセクシーイラストでおなじみのあかね。これでまだ14歳ってんだから、末恐ろしいです！　こえからも、セクシーさに磨きをかけてちょーだい！　敬称略は常連の称号なのだ！

➡こんな恰好でヒッチハイクしてたら、ならず者が黙ってませんぜ、ゲヘヘ。

⬆超セクシー！　誰かと思ったら、ペリミ。ドキッとする郵便局員だわ。

➡光と影がキモの"ビューティフルジョー"。その心意気を汲んだグッドイラスト！

**編集部から**

毎回書いてくれる近況やメッセージがうれしいです！　これからもよろしくね。（担当）

ズーム写真館の答え：「どうぶつの森e+」の主人公の男の子の目&下まつげ。

**毎月ものすごい数のイラストが届くのじゃが、載せられる数は限られておるんじゃ。すまぬ！　でも、みんなのパワーに負けないように、増ページに向けてがんばるゾエ！　応援よろちく！（スランド）**

〒154-8528（株）エンターブレイン ファミ通キューブ編集部『イラストワールド』係

おたより刑事に聞きたいことがあります。ネスは何歳だと思いますか？（宮城県・ダッシュ）

●そうだな……オレたちよりは年下だろうな。（ダンディーT山）

# おたより刑事

OTAYORI DEKA

ダンディーT山にセクシーO下、おたよりコップの敏腕刑事が、読者の意見や質問に答えてくれる。悪は許さない正義のためのコーナーなんですよ。

## 今月のテーマ：『MOTHER1＋2』

●ファミ通キューブ＋アドバンスを買いに行ったら、赤い帽子で青と黄色の横じまTシャツを着たネスみたいな人を見つけました。

（埼玉県　SA-X）

▲SA-X君はスゴイね!!　のんびりした田舎町イーグルランドのオネットまでこの本を買いに行っちゃうなんて……歩いて行ったの？　自転車？　それより、どうやってオネットに行ったか教えてよ!!　僕も行きたいよ!!（セクシーO下）

●『1』の主人公ぼくと、『2』のネスは顔や服装がとてもそっくりなんだけど、これは同一人物なのか、単なるそっくりさんなのか調査してください。（山口県　過去）

▲世の中には同じ顔を持った人間が3人いると言われているから、もうひとり同じ顔のキャラがいるってことになるな。もしかして『3』の主人公も同じ顔だったり……。はたして、オレの予想は当たっているのだろうか……答えは『3』が発売されてからのお楽しみだぜ!!　（ダンディーT山）

●どせいさんがリボンをつけているのはなぜですか？

（岐阜県　かせいさん）

▲ソレハ　キット　カワイサヲあぴーるスル　タメデス。ワタシモ　リボンヲ　ツケタラ　カワイク　ナレマスカ？　イッショニぷりくら　トッテクレマスカ？

（おたよりコップ）

●ペンシルロケットとはどのような物ですか？

（宮城県　ブテット）

▲中が空洞の鉛筆に、ロケットの先に鉛筆の芯をつけたような物が10～15個入っていて、芯が丸くなったらそれを取り外し、反対側から差し込むと、新しい芯が出てくるという画期的な鉛筆のことだよ!!　昔流行ったんだけどな～ロケットペンシル。いまどきの子供たちは知らないのかなぁ～？（勘違いしているセクシーO下）

●テディの髪型ってなかなかイイですよね？　おたより刑事はどう思いますか？

（熊本県　バロニン二世）

▲あの髪型はカッコイイぜ。洋食屋さんのコックさんがかぶってる帽子みたいだからな!!　オレもコック帽ヘアが似合うようになりたいぜ!!　（ダンディーT山）

●どせいさんの文字って書くの難しいね。（埼玉県　じゃがいも）

▲ドセイサンハ　モジモ　ニンキ　ナンデスネ。ワタシモ　アノモジガ　ツカエタラ　カワイクナレマスカ？　イッショニ　からおけ　イッテクレマスカ？

（おたよりコップ）

●『MOTHER2』のことに関してスゴイことを考えてしまいました。好きな言葉を“アロン”にすると、必殺PKが“PKアロンα”になるんです。あと『1』と『2』共通で好きな食べ物を“ママ”にすると、ママが「さぁママを食べてゆっくりとお休み」と言うんです。でも、つぎの日もちゃんとママはいる……こわっ!!　これ、どう思いますか？（神奈川県　どせ ネス）

▲この本の読者の中で好きな食べ物を“るんこ”にした人、手を挙げて!!（1、2、3、4……僕の仲間がたくさんいてよかった……）。

（セクシーO下）

●『MOTHER2』はトイレが3ヵ所ぐらいしかなかったのですが、ほかの町や地域の人たちはどこでトイレをすましているのでしょうか？　しかも全部に人が入っているし……。気になって夜は8時間も寝てしまいます。

（岐阜県　さとひか）

▲8時間も寝てるのに、トイレの秘密を教えるわけにはいかないぜ!!　もし教えてしまったら、安心して8時間以上寝てしまうだろう？　ファミ通キューブ＋アドバンスや、このコーナーを読む時間がなくなってしまうからな!!　というわけでトイレのことを気にしながら8時間寝てくれ!!（うまくごまかしたダンディーT山）

●最近“ぐんまけん”が口グセになってきました。このまえ学校の日誌にぐんまけんって書いたら、友人が「ぐんまけんって何だよ。せめて、とちぎけんにしろよ」と言ってきました。……そういう問題か？　ぐんまけん。

（宮城県　闇鮫エックス）

▲ドセイサンハ　シャベリカタモ　ニンキ　ナンデスネ。ワタシモ　サイゴニ　さいたまけん　ナドトイッタラ　カワイク　ナレマスカ？　けいたいノめーるヲコウカン　シテクレマスカ？

（おたよりコップ）

●ジェフのメガネをはずしてー！そしてグラサンをかけさせるのだ!!（北海道　ペンネームは秘密）

▲あの髪型といい、ファッションセンスといい、ジェフ君はおたより刑事にピッタリだよね!?　メガネをサングラスに変えたらおたより刑事にしか見えないもんね!!　今度おたより刑事仕様のサングラスをプレゼントしてみようっと!!　（セクシーO下）

●『MOTHER』と『MOTHER2』が同じソフトで遊べるなんて夢のようです。　（愛知県　蚊）

▲夢なのか、それとも現実なのかを判断するために、ほっぺをつねるぜ!!　もちろんオレのほっぺだけどな！　（ダンディーT山）

## ズーム写真館

これはあるゲームイラストの拡大写真。何を拡大しているでしょう？　答えは98～99ページのイラストランドにあるぞ。

これはな～んだ？



各コーナーのあて先はコチラ☞

# 何でもいいぜ!! 雑談取調室

●いつも我が家ではファミ通キューブ+アドバンスを家族4人でまわし読みしていますが、水ピンネタになるとかなり盛り上がります。水ピン編集長大好きです。メガネ紳士。　（神奈川県　深愛）

▲水ピンの話題で家族4人が盛り上がれるキミの家族は"うきうき水ピン大好き家族"に決定だ！　みんなで水ピンの恰好をして水ピン情報を友だちに教えてあげよう。　（ダンディーT山）

●ペットボトルのお茶"ココカラ"のキャラクター（ココカラくん）が、『巨人のドシン』のラブドシンに見えるのは僕だけでしょうか？　（兵庫県　まねしまん）

▲世の中には同じ顔を持った人間が3人いると言われているから、ココカラくんがラブドシンに似ててもおかしくないと思うよ！　ということは、あともうひとり同じ顔がいるってことかな!?　あら!?　よーく見たらココカラくんは鼻があるから顔違うね。なぁ～んだ。　（セクシー0下）

●おタよりコップサン　アなタはマえ　レんダでスいカを　ワれルと　イっテいマしタね。タいケつ　シまショウ。ちナみニ　わタしハ　めロんガ　れンだデ　わレそウにナっタとキが　アりマス。てきトウカップより。　（東京都　てきトウ）

▲てきトウカップ……ワタシノらいばるデス。デハ　コンド　ワタシガ　レンダデワッタ　すいかノハヤグイデ　ショウブ　シマショウ。　（おたよりコップ）

●おたより刑事へ、僕の願いを叶えてください。「明日もきっといいことがありますように」。　（大阪府　岸 拓人）

▲どうだ!?　どうだ!?　『おたより刑事』に採用されたぞ!!　なんていい日なんだろうな。キミが指定した明日ではなかったが、いい日には変わらないだろう!?　どうだ!?　どうだ!?　どうだ!?　（ダンディーT山）

●BeckhamやBirminghamの"h"はどこに行くのですか？　このままじゃハムが浮かばれません。　（栃木県　切り捨て隊長）

▲hはどこにも行かないよ!!　みんなの心の中にいるから安心して!!　みんな何気なくベッカムと言っているけど、心の奥では「ワシはベッカムやない!!　ベックハムなんや!!」とhが大いばりで言っているハズだよ。（セクシー0下）

●ばあちゃんが私の掲載作品をルーペでまじまじと眺めていた。　（栃木県　ナッツー）

▲ミナサン　シッテイマシタカ？　ワタシニ　クミコマレテイル　すーぱーこんぴゅーたーデ　シラベタトコロ　るーぺ　トイウコトバハ　どいつゴ　ナンデスヨ。コクゴジテン　トイウ　ワタシノすーぱーこんぴゅーたーハ　コトバノ　ケンサクダッテ　デキルンデス。スゴイデショ？　（おたよりコップ）

**おたより刑事からのお知らせ**

キミたちからのおたよりを待ってるぜ。採用者には"ファミ通キューブオリジナル図書カード"をプレゼント！　つぎのテーマは**"どうぶつの森e+"**だ。アンケートはがきのおたより欄や官製はがきに書いて送ってくれ！

## アレクがお悩み一発解消　第18回

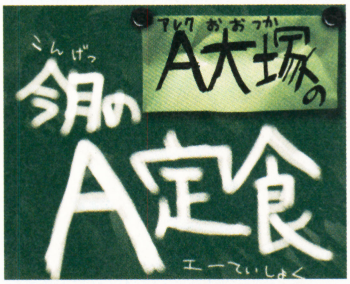

**アレクサンダー大塚とは？**

プロレスラーであるとともに、現在はタレント業もこなしている。得意技はジャイアントスイングとスープレックス系全般。

### 今月の悩める仔ヒツジ

**いつもクラス内でいじめられているA君という人がいます。ボクはそんなに仲がよくないけど、彼をいじめることはないです。でも、やっぱり見て見ぬふりをしてるのはダメでしょうか？　A君を助けると、今度は自分がいじめられそうな気がするんです。どうすればいいでしょうか？**

**（大阪府　匿名希望）**

ホント歳をとると時間が過ぎるのが早いなあ。ついにワイも32歳になってしまった……。ま、まだ若いんだけどね。ワイがもっと若いころは充実した時を過ごすと、時間が経つのを早く感じたもんだ。逆にイヤ～な時間を過ごすと、時間が長く感じるものだったよ。今回の相談者のクラスメイトであるA君は、さぞかし辛い思いをしているだろう。また、相談者もA君がいじめられているところを見たときは、長くてイヤな時間に感じてるんじゃない？　もちろんA君もいじめられている時間を長く感じているだろう。でもいじめているヤツらにとっては、それが楽しいわけだから、時間が経つのを早く感じているはず。ってことは、A君をいじめているヤツらは、ほかに楽しいことがない寂しい人間どもだということ。見て見ぬふりはいけないことだが、相談者がいじめっ子たちの復讐を恐れるのもわかる。そこでまずは、相談者がいじめっ子たちと仲よくなるのはどうだろう？　そして、それとなく**いじめとは違う楽しいことを見つけてやれ**ばいいのだ。そうすればその楽しいことにもっと時間を使いたくなり、A君をいじめることなんかそっちのけになると思うぞ。

しかし、いちばん肝心なのは、**A君自身がいじめられてることへ怒りを持つこと**。「この状況から脱出するんだ！」という強い意志を持ってほしい。いじめられてヘコんでいるだけではダメ！　ワイはいじめられてる人たちが、超人気者になる人たちと紙一重の部分を持ち合わせてると思っている。だから「自分に自信を持て」とA君に伝えてほしい。

**おたより大募集**

アレクさんに答えてもらいたい悩みや疑問を大募集！　どんな相談もノックアウトしてもらえ！

はみだし刑事

あ……ペンギンだ！　水ピンもいる。（宮城県・☆NAZUMI★）

●ペンタくんのCMのヤワラちゃんの歌声は危険だよね？（セクシー0下）

みんなあつまれ！
# 編集部なんでも通信 10月号

今月も水ピース!! 最近左上の写真がおんなじじゃない？ なんて思った人、鋭い!! これぞTE・NU・KI!!! 気にせず(?)行くぜ!!

## ナンバー1 ボンバーマン&プリティーボンバー編集部に乱入の末、大暴れ!?

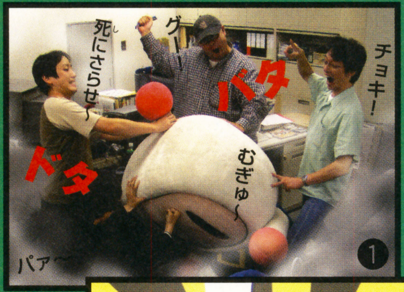


某月某日、編集部に突然ボンバーマンが現れた。あまりの突然ぶりに編集部員一同は大あわて。あわてすぎてボンバーマンに殴る蹴るの暴行を加えそうになったところに、プリティーボンバーの福山安奈ちゃんが乱入。そのプリティーさに男性陣がメロメロ。危うく傷害事件になるのを免れましたとさ。チャンチャン♪　ていうか、安奈ちゃんはマジでかわいくて、マジでスタイル抜群なんで、マジでまた遊びに来てほしいと思ったとさ。

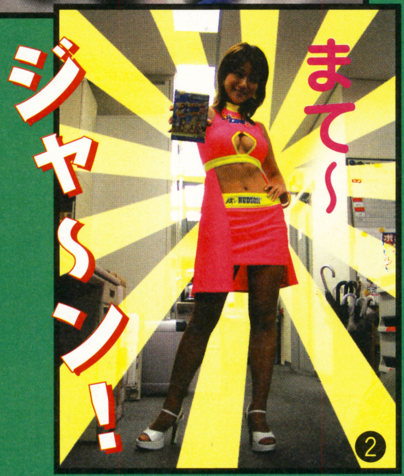

### ボンバーマングッズをプレゼント!!

レアなグッズもゲット!! マグカップは持ち上げると曲が流れるぞ。希望商品名を書いて下のあて先の"安奈ちゃん"係まで。

**ボンバーマンマグカップ**

**ボンバーマンアドバンスSPケース**
※SP本体はついていません。

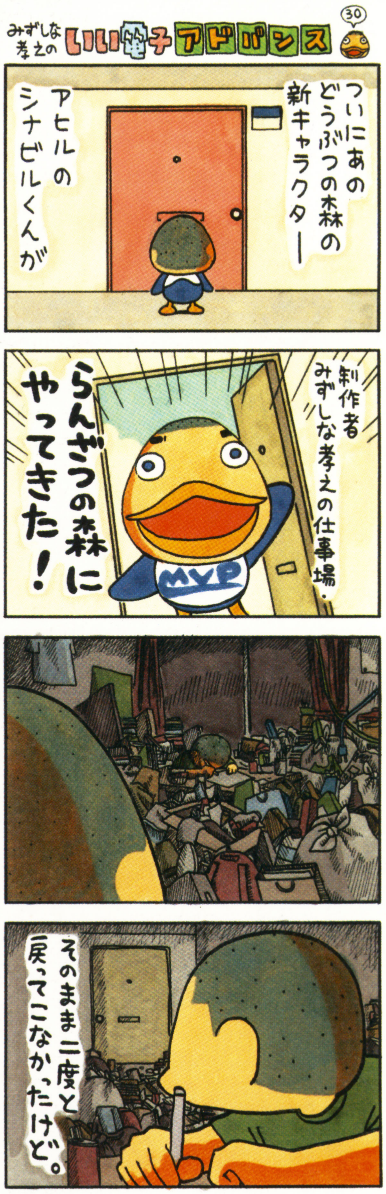


## ナンバー2 F-ZERO GX メモリーカードケースをプレゼント!!

イベントで配られてもはや入手困難なレアなグッズをゲット!! ゲームキューブ版『F-ZERO GX』とアーケード版『F-ZERO AX』のロゴが並んでいる、名刺入れサイズのメモリーカードケースだ。下のあて先の"ファルコンちゃん"係まで。

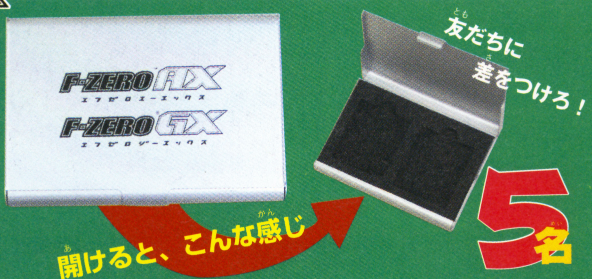


## ナンバー3 今月の業務連絡

な、なんと8月号の読者プレゼントに応募し、みごとにエンジョイプラスパック(シルバー)をゲット……したはずの新潟県の千田裕也くん!! おめでとう？ というか、住所に不備があって発送できません。いまからでも大丈夫なので、連絡くださーい。お友だちも、これを見ていたら教えてあげて〜!!

## ナンバー4 8月号プレゼント当選者発表

『キャッスルヴァニア』セット　愛知県 小林ひろみ

プレゼントのあて先「〒154-8528 (株)エンターブレイン ファミ通キューブ編集部 ○○係」9月19日締切

# ファミ通キューブ+アドバンスバックナンバー

**2003年9月号**
**特別定価590円**

●特別付録
カービィのビーチボール
●攻略
カービィのエアライド
どうぶつの森e+
MOTHER 1+2
スーパーマリオアドバンス4
ファイアーエムブレム 烈火の剣
F-ZERO GX

売り切れ!

**2003年8月号**
**特別定価590円**

●特別付録
アドバンス&アドバンスSP特製ポーチ
●特集
どうぶつの森e+
●攻略
MOTHER 1+2
ドラゴンクエストモンスターズ キャラバンハート
ファイアーエムブレム 烈火の剣

**2003年7月号**
**特別定価550円**

●特別付録
ゲームキューブ&アドバンス&アドバンスSP本体デコシール
●特集
任天堂スクープ大特集
●攻略
ドラゴンクエストモンスターズ キャラバンハート
ファイアーエムブレム 烈火の剣
とっとこハム太郎4 にじいろ大行進でちゅ

**2003年6月号**
**特別定価520円**

●特別付録
ポケットモンスタールビー・サファイア オリジナルノート
●攻略
ドラゴンクエストモンスターズ キャラバンハート
ゼルダの伝説 神々のトライフォース&4つの剣
ファイアーエムブレム 烈火の剣
RPGツクールアドバンス
GIFTPIA

**2003年5月号**
**特別定価590円**

●春の特別付録
ポケモン文房具セット
❶シャーペン(5色のうち1本)
❷消しゴム(3色のうち1個)
❸スケジュール帳
❹スケジュールシール
❺名前シール
●攻略
ゼルダの伝説 神々のトライフォース&4つの剣
ドラゴンクエストモンスターズ キャラバンハート
パワプロクンポケット5
ロックマン エグゼ トランスミッション

**2003年4月号**
**特別定価590円**

●ポケモン3大付録
全200体がのっている
❶特製下じき
ホウエン地方全200体
❷オリジナルシール
ホウエン地方全200体かんぺきゲット
❸データブック(68ページ)
●攻略
ゼルダの伝説 風のタクト
ニンテンドーパズルコレクション
パワプロクンポケット5
ロックマン エグゼ3

**2003年3月号**
**特別定価590円**

●2大攻略付録
ポケットモンスタールビー・サファイア 攻略小冊子 下巻(52ページ)
ゼルダの伝説 風のタクト 攻略小冊子 その2 (52ページ)
●特集
2002年年間売上 TOP100
●攻略&スクープ
パワプロクンポケット5
ロックマン エグゼ3
ドラゴンクエストモンスターズ キャラバンハートほか

売り切れ!

**2003年2月号**
**特別定価590円**

●10大付録
ポケットモンスター ルビー・サファイア
❶攻略小冊子 上・中巻(84ページ)
❷ポスターカレンダー
❸特製シール
ゼルダの伝説 風のタクト
❹攻略小冊子(52ページ)
❺ポスターカレンダー
❻特製下敷き
❼どうぶつの森+カードe ファミ通バージョン(あやしいネコ)
❽ボンバーマンジェッターズ攻略小冊子
❾宇宙大作戦チョコベーダー仰天3Dメガネ
❿ゲームキューブメモリーカードシール

売り切れ!

**2003年1月号**
**特別定価590円**

●別冊付録
ポケットモンスタールビー・サファイア 攻略小冊子 上巻(44ページ)
マリオパーティ4 攻略小冊子(52ページ)
●特別付録
どうぶつの森+カードe ファミ通バージョン(みしらぬネコ)
チョコボランド特製ノート
桃太郎電鉄11 ブラックボンビー出現!の巻 抱きつき人形

**2002年12月号**
**特別定価590円**

●特別付録
大乱闘スマッシュブラザーズDX オーケストラコンサート音楽CD (全15曲入り・組み立て式パッケージつき)
どうぶつの森+カードe ファミ通バージョン(リセットさん)
テイルズ オブ ザ ワールド なりきりダンジョン2 アイロンプリント
●別冊付録
スーパーマリオアドバンス3 攻略小冊子下巻(52ページ)

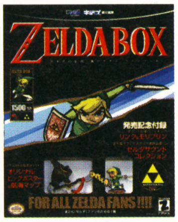

**増刊 ゼルダボックス**
**定価1500円**

開発者インタビューに加え、登場人物や敵キャラクターの誕生秘話やラフスケッチを掲載! ほかにも『ゼルダ』ファン必見の記事が満載!
●特別付録
❶リンク&モリブリンのフィギュア
❷音楽CD
❸海図ポスター

**増刊 ギフトピアブック**
**定価880円**

おこちゃま~くそガキまで、カエル、キノコなど便利なアイテムリストつき、の攻略パートと、豪華3本ロングインタビュー、キャラクター&フィールドの設定資料、スキップスタッフによる制作裏話満載、のファンブックパートのマル得2in1ブック!
●特別付録
全22曲収録の音楽CD

## ご購入方法

下のいずれかの方法でファミ通キューブ+アドバンスのバックナンバーをご購入いただくことができます。

### ●ホームページ●

http://www.ascii-store.com/shop/famitsu/

インターネットにつながるパソコンなどで、上記のアドレスに接続。メニュー画面で[雑誌]→[ファミ通キューブ+アドバンス]と進み、ご希望の月号を選択してご購入ください。後日、商品を発送いたします。

**ご注意**
●ご購入金額の合計が5000円(税込)未満の場合、一律400円(税込)の送料をいただきます。5000円(税込)以上の場合は送料無料となります。
●お支払いには、クレジットカード、郵便振替、コンビニエンスストア払い、代金引き換えがご利用いただけます。代金引き換えの場合、商品到着時に商品代金と代金引き換え手数料をお支払いください。

### ●電話●

☎03·3499·9300
(アスキーストア)

祝祭日を除く毎週月曜日から金曜日の10時~17時は、電話でのご注文も受け付けています。なお、電話でのご注文の際も、左記の"ご注意"をご了承のうえでお申し込みください。

### ●書店●

お近くの書店へ直接注文

お近くの書店の店頭で「ファミ通キューブ+アドバンス○月号のバックナンバーが欲しい」とご注文ください。ちなみに、この方法の場合は送料や手数料などはかかりません。

※商品によっては品切れの場合もございますので、あらかじめご了承ください。

# ファミ通キューブ＋アドバンス

# オレのページグランプリ

今月で7ヵ月連続9位という、あまりに惨めな、そしてクビ間近の地位に君臨し続ける男、10万円! 益田クイズ。彼がついに動くっ!!「来月から動く!!」って言ってます。今月じゃねーのかよ!? ってことはさておき、下にあるこのコーナーの主旨を読んで、キミもアンケートはがきで投票してね。

| | 今月の総合ランキング | 得点 |
|---|---|---|
| 1 | 周辺機器を買うならコレを読め! プロアクション藤谷 | 6626 |
| 2 | ファミ通キューブ 心霊研究所 デビル藤原 | 4054 |
| 3 | あなたとファミ通キューブ+アドバンス批評 水ピン | 3692 |
| 4 | マイナーキャラクター天国 坂本ウ | 1943 |
| 5 | made in USAちゃん 村田コレクション | 1508 |
| 6 | 珍品クッキング ワタナベリィ渡辺 | 1380 |
| 7 | 水曜スペシャル DJ宮本探検シリーズ DJ宮本 | 1126 |
| 8 | るんこうねさんす こばしら33号 | 978 |
| 9 | 掘り出しゲーム WANTED! 10万円! 益田クイズ | 442 |

人気の高い記事はドンドン大きくなる!?
**ページ増!?**

人気の上がらない記事の編集者はクビ!?
**クビ!?**

**毎号人気の順位を決定。**
届いたはがきを集計して、各記事の人気の順位を毎号決定。読者の方々の清き一票が重要!!

**おもしろいモノに投票。**
おもしろかったと思う記事を選び、**順位の番号**をアンケートはがきの記入欄に書いて送ってほしい。

**各ページを読んでもらう。**
まずは読者の方々に、各編集者が責任を持ってお届けするページを読んでもらうことから始まる。

| 1 | →前回1 | プロアクション藤谷 | 周辺機器を買うならコレを読め！ |
|---|---|---|---|

## プロアクション藤谷の 周辺機器を買うならコレを読め!

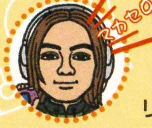


あぁ、やっと『スマブラDX』のフィギュアをコンプリート!! いやー、1年9ヵ月もかかっちゃったヨ!! さて、そんなオイラが今回紹介するのは、ゲームキューブ用ハンドルコントローラー、スピードフォース。このコントローラーには、レースゲームの路面状況やコーナリング時の反力を再現する"フォースフィードバック"という機能が搭載されているので、よりリアルにゲームを楽しむことができるようになるのだ。『F-ZERO GX』や『マリオカートGC(仮題)』など、対応ソフトは今後もたくさんリリースされるので、レースゲームファンなら必携のアイテムだよ!!

今回のテーマ

SPEED FORCE (ロジクール/4800円)

➡真ん中のパネルは自由につけ替え可能。

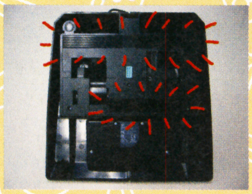

⬅ペダルは裏にグリップがあるから滑らない。

### 机がなくてもダイジョーブ!!

⬆通常はハンドルを机に固定して使用するが、股に挟んで使ったりもできる。貧乏揺すりをすれば、振動も倍増する!?

### アドバンスのゲームで使える?

アドバンスのゲームでも使えるのか気になったので、『F-ZERO for GAMEBOY ADVANCE』で試してみた!! でも、やっぱり使えなかったヨ。そのほかにもいろいろ試してみたけど、対応ソフト以外では反応してくれません!! まぁ、当たりまえっちゃ、当たりまえか。

### ゲームの悩みを一発解消!! 藤谷ゲームクリニック

家族や兄弟で、同じ色のアドバンスSPを買ってしまい見分けがつかくなった!! そんな人にうってつけのアイテムをご紹介。これで間違えることもないし、自慢もできちゃう!!

**悩み解消アイテムはコレ!!**

⬅色は、クリアー、ブルー、ブラックの3タイプあるよ。

ハードカバーアドバンスSP(ポケモンバージョン) 500円

⬆これをつけるだけで大違い!! 本体を傷から守れるし、一石二鳥だね!

ファミ通キューブ

研究所所長 デビル藤原

# 心霊研究所

先月号で"有名な心霊スポットに興味本位で行かないように"と注意しておきながら、じつは以前探検しにいったことがあります。今回はそのときに体験したコワーイ話を紹介しましょう。何度も言うけど、読者のみんなは興味本位で心霊スポットに絶対行かないようにしてね。

イラスト：田中淳子

## 自殺の名所で手招きする老婆

超有名な心霊スポットT県のとある滝に、友人3人と探検へ行ったことがある。この滝は自殺者が多いことで有名な場所だ。滝を訪れた時間は夜中の1時くらい。俺たちはクルマを橋の手前に止めて、ビデオカメラで滝や橋を撮影した(1コマめ参照)。しかし、何も心霊現象は起こらなかったので、俺たちはクルマに乗り込んだ。そして、友人がクルマのエンジンをかけたのだが、そのとき橋の入り口付近で何かがチラりと動いた。目を凝らして動いた物体を見てみると、なんと橋の入り口の柱のところに、しゃがみ込んだ老婆がいるのだ。しかもこちらに手招きをしている(2コマめ参照)。俺は運転席にいる友人に向かって「早くクルマをバックさせろ」と叫んだ。しかしクルマはノロノロと前進していくのだ。「なんで前に行くんだよ!」と声を張り上げながら友人を見ると、友人が目を見開いて口をパクパクさせているのだ(3コマめ参照)。友人の口に耳を近づけると、友人は「体がしびれて動かない」と言っている。かなりヤバイ状況だと思った俺は、ひたすら知っているかぎりの念仏や呪文を唱えた。すると、フッと老婆は消えてクルマの前進も止まった。友人も体動くようになったらしく、橋を指さしながら「あの婆さん見えた?」と聞いてくる。俺は「うん」とうなずきながら、いったんクルマの外に出た。すると、なんとクルマは橋の横にある崖っぷちの手前で止まっていたのだ(4コマめ参照)。

# はい! 水ピンです あなたとファミ通キューブ+アドバンス批評

読者からのご意見、ご要望、ご質問やご苦情などに、ホストクラブのナンバー1風に接する(!?)このコーナー。アンケートはがきの"編集部へのおたより"欄に書いて送ってね。

本誌の間違いは絶対なくします!! いつか絶対なくしてみせるんだから!! っていう考えって、何かに似てるな～と思ったら、禁煙とか? ダイエットとか? 「わかったわかった、遊園地に連れてってやるから」って言うお父さんとか? いや!! 絶対なくしてみせるので、引き続きご指摘よろしく!!

**●9月号の『カービィのエアライド』の攻略に間違いがあります。クリアチェック条件の"2周"のはずの場所が"22周"、"3人"のはずの場所が"33人"になっています。**

**(熊本県・ヘビとカゲ・12歳)**

まことに申し訳ございません!! 今後このようなことがないように善処していく所存でございますので、今回はお許しいただければと存じます。なんて、ていねいすぎるのもウソ臭くない? 役人とか政治家みたいで。とか言ってる場合じゃなくて!! ホントにごめん!! 間違いをなくす気持ちでいっぱいなので、今後もよろしく!!

**●水ピンの悪口を書くとプレゼントがもらえなくなりますか?**

**(岐阜県・テイルス大好き・13歳)**

ぜんぜんまったくそんなことないんで、アンケートにも素直に答えてね～。

**●はがきはいつまでに出せばいいんですか?　(京都府・南秋穂・10歳)**

プレゼントの応募は、毎月の締切日までに出せばオーケー。そのほかの投稿は、早めに出してもらえると翌月号の掲載に間に合うよ。とはいえ、遅く着いたはがきも、そのつぎの号を作るときに活用されるから、遅いとダメってことはないんで安心してね。

**●付録をもっとください!!　とくに『どうぶつの森e+』!!**

**(福岡県・大ちゃん・10歳)**

そんな声にお応えして来月号の付録は『どうぶつの森e+』。興奮必至!!

## 水ピン批評

**●水ピンって誰?　みたいなー。**

**(宮城県・ハイドラ・12歳)**

世の中にはそういう人も多いらしいので、全国区目指してがんばるぞ～!!　というか、あれだ。とくに気にしなくても可!! 間違ってもお父さんやお母さんに聞かないように!!　余計にわかんないぞ!!　で、今月は応援イラストがたくさん届いていてうれしいので、その一部だけでもここでご紹介。

(福岡県・ストロベリィ・11歳)

(神奈川県・スーパーダリオくん!・11歳)

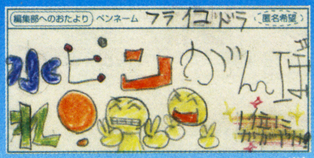


(滋賀県・フライコドラ・10歳)

(愛媛県・ヒーロォー・14歳)

| 4 | ↗前回6 | 坂本ウ | マイナーキャラクター天国 |
|---|---|---|---|

# マイナーキャラクター天国 VOL.9 (通称：マキャ天)

担当：坂本ウ

今月はくわぁーぶぃー特集ですっ！

**私はリボンちゃんが好きです。クリスタルを小さな体でずっと守っていたなんてけなげでカワイイ! アドも好きだけど、リボンちゃんのほうが好きです! (福岡県・尾下久恵)**

リボンちゃんへのおたよりはアドレーヌに負けないくらいたくさん届きました! 愛媛県のひわぎさん、私もエンディングのカービィうらやましいです!

**スリッピーマジでLOVE!! この子かわいすぎて倒せませんよーっ! とくに『夢の泉デラックス』のかわいすぎーっ! みんなは出てきたら即倒すんだって。ひどーっ! しかも妹は知らなかった……。 (福岡県・めんたいぐーびぃ)**

泳いでる姿がとくにかわいいですー。

**『星のカービィ スーパーデラックス』でヘルパーだったナックルジョーにほれました♥ アニメには3回しか出ていないので知らない方も多いみたいですね。マイナーかもしれませんが、カービィの役に立ってる方ですよぉー! (三重県・日高宇宙)**

アニメで最初に出てきたときのあの妙な色が忘れられませんっ!

長崎県 いちごパスタ

←困り顔も魅力的ですけど、やっぱりバッドエンドの不敵な笑みが最高です! あの「ニヤリ」は何回見ても飽きません!

愛知県 ベベロン

←私もメイスナイト好きですー。「こっからさきには、通さないだスよ!」と泣きながらいうところがイイ!

鹿児島県 微華真珠鷚

←チャオちゃんはもともとファミコンの『遊遊記』っていうゲームに出てたんです。すごくかわいいですよー。

## マキャ天キャラクター名鑑② ワドルディさん

『カービィ』シリーズのザコキャラといえばこのお方。前方に崖があろうが水があろうが構わず直進してそのまま玉砕しちゃうところがお茶目でカワイイ! ザコキャラの鑑です!

愛媛県 にゃご

←貼り絵でワドルディを作ってくれました。ワドルディもけっこう人気がありますねー。

### ワドルディさん大集合!

**マキャ天だより** **9月号のフリージアさんへの返事、ルトガーがルドガーになってましたよ! (愛知県・ソシアルドラゴン)**
ガーン! じ、じつはこのおたよりを読むまで、ずっとルドガーだと思い込んでましたぁーっ! ルトガーファンのみなさん、ごめんなさいっっ! ソシアルドラゴンさんご指摘どうもです!

| 5 | ↘前回4 | 村田コレクション | made in USAちゃん |
|---|---|---|---|

# made in USAちゃん

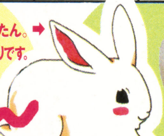

千葉県鈴木絢佳さんの人面うーたん。➡
最近の成長したうーたんにそっくりです。

⬆きしょいウォレスおやじ

## USAゲーその8とその9

**POWERPUFF GIRLS RELISH RAMPAGE**

**Wallace & Gromit in PROJECT ZOO**

USA度：🐰🐰🐰🐰 (ウォレスは英国産なんです)

カワイー度：🐰🐰🐰 (ウォレスおやじでマイナス2!)

**しっこして～っ! しっこ! おしっこをがまんしてマジほんと言葉にならないほど真剣かつぷるっぷるっ震えながら**(かわいいかも?)**お送りしているUSAコーナーですが、今月はギャルゲーアンドわんこゲーを光速**(秒速30万Kmだヨ。太陽から地球までは8分)**かつてきとーに紹介っ**(それどこじゃないっーの)**!**

**まずUSAアニメの『POWERPUFF GIRLS』は、悪ガキ三人組の悪者退治**(どっちも悪いんじゃん!)**ゲーム! えー、えー、あと人気クレイ**(粘土)**アニメの『Wallece & Gromit』は、グルミットが犬なのにお散歩もさせてもらえず危険な目にあうかわいそーなゲーム! ってもーダメだ、トイレへゴーしたんですが、な、なんと! ガマンの限界でトイレに行くと、なんかついでにルンコも出ちゃった、とゆー魔法のような時間短縮効果を大発見! 村コレ的にこれを“おしっこがルンコになった”現象**(略しておしンコ現象)**と呼びたい! ていうかなんということでしょう! このコーナー、村コレのしっこ中継**(略して村っこ中)**コーナーにビフォア&アフター?**

## ボキもほちいんだってば～ ミニUSAゲーコーナー

ひや～ん★ ひやり～ん★

**ぽっちり～!** な、なんと、USAページの影のお兄さん、坂本ウからふたたび衝撃情報が漏えいっ! つーか村コレは『マリオゴルフ』ばっかやってないで仕事しろっての? アメリカの赤アドバンスにつづき、ヨーロッパではアークテイック・ブルー(北極の青の意)が発売されるのだ! いっけんシルバーにも見えますが、ほんのり顔色悪いかんじで青っぽいのだ。涼しげでいいな～。

←犬なのに壁をよじ登ったりしてたいへんです。

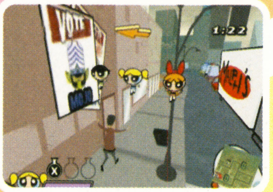


←悪ガキ三人組が全員集合! というか三人集合!

←なんか武装してコワいかんじ。ほんと悪そーだよなー。

←犬なのにロープを滑ったりしてお疲れ様です。

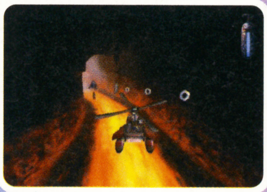

←犬なのにヘリに乗ったりして暑中お見舞い申し上げます。

協力：次回はうーたんスペシャルの予定だけどウサギは売ってないってばのメッセサンオーカオス館 ☎03・3255・3431 ホームページアドレス http://www.messe.gr.jp/chaos/chaosindex.htmまで連絡乞う 土屋店長より

# ワタナベリィ渡辺の珍品クッキング

「ゲーム雑誌なのにこのコーナーはゲームとまったく関係ないじゃん!!」なんて思っているそこのキミ!! 大間違……プチ間違いです。ゲームで遊んでいるときにおなかが減っても大丈夫なように、おいしくて(!?)カンタンに作れる珍品料理を紹介しているコーナーなんです。今月は静岡県のラリラリラーさんのメニューを紹介!!

## ●今月のメニュー● ヨーグルトサイダー

**●材料(ひとり分)●**

ヨーグルト……適量
サイダー……適量
缶詰のチェリー……1個

**作りかた**

ヨーグルトをコップに半分入れる
▼
もう半分にサイダーを入れる
▼
よくかき混ぜて缶詰のチェリーを添える

注意 ←お好みでバニアイスをのせると夏らしくて○。

できあがり!!

## 気になるお味は!?

名前だけ聞くと「さわやかでおいしそ〜」と感じるかもしれないけど、それはトラップなのです。ヨーグルトとサイダーが混ざらなくて、夏の暑さを忘れるくらいのダメっぷりでした……。

ベリイ ベリイ ベリイ ベリイ ベリイ

つぶつぶオレンジジュースのようにヨーグルトがつぶつぶ。飲むヨーグルトと混ぜればよかったのかなぁ?

## 珍品レシピ大募集

料理がおいしくなる(!?)裏ワザを大募集! 噂で聞いたけど、自分は挑戦したくないという人の珍品レシピも大歓迎。ワタナベリィ渡辺がキッチリ試食します!

あて先
〒154-8528
(株)エンターブレイン
ファミ通キューブ編集部
「珍品クッキング」係



# 水曜スペシャル DJ宮本探検シリーズ

## ファミコン生誕20周年記念! ファミコンマンガ大集合の巻

ドンパッチ!(こんにちは)

ドンパッチって知ってる? **パチパチするお菓子**。知らない? あっそ。今月は、ファミコンマンガの特集。ロッキーとあらしは愛蔵版で復刻してるから興味があれば本屋へGO。

イラスト いとうつお

**事件事件!** "F-ZERO AX/GX"開発チームがおいらのDJミックスCD聞いて作業してたんだって! わーい。あと、この本の発売と同時においらのバンドのCDが出るよ。聞いてみるといいよ。詳細は右っ側でチェック!

### ファミコンロッキー あさいもとゆき先生

裏技がバンバン登場するファミコンマンガ。でも、できない技がたくさん出てきて、ちびっこがだまされまくった。**『スパルタンX』でのボスが、さらわれたシルビアだった**という回はあまりにも有名。**ヒロインのパンチラ**が多い点でも人気に。

### ファミコンキャップ 小林たつよし先生

ファミコン大ブームのころに連載されていたマンガ。主人公キャップが、ファミコン大会で激バトル! でも、ソフトはマイナーな**『マッハライダー』**や**『ジャイロダイン』**……。勝利と同時に使用カセットを頭上に投げる**ウイニングカセット**という謎の行動もブームに。

### ファミコン少年団 さいとうはるお先生

上2作がヒーローものなら、これは主人公は君だ系。当時幅を効かせていた組織の一員に完全になりきれる! **高橋名人や毛利名人、野沢ブログラマー**など、実在の人気者といっしょに悪者に立ち向かう快感は感動もの。ファミっ子の**バイブル**。

番外編

### ゲームセンターあらし すがやみつる先生

元祖ゲームマンガ。**昭和55年初版**って!


DJ宮本のバンド! <広告> カッコイイ! ナウい!

**ホンダレディ/東京VINYL**

**本格派ロッキンテクノ!**

この夏、ホットなサウンドをお求めの君! ホンダレディを聞けば、成績もゲームの点もモリモリ上がるし、異性にもモテモテ間違いなし! さあ、乗り遅れるなよ!

ワーナーインディーズネットワーク 2000円

全国有名レコード店で絶賛発売中!


### 隊員からの手紙

埼玉県の織田信長から手紙が来たよ。「小学館コロタン文庫125に『スーパーマリオ冒険ゲームブック』という本が出ています。ちなみに1993年発行です。それはコレだね! 内容はルート選択式のゲームマンガとクイズでいっぱい。たーのしー。ちなみに古本屋さんで100円で買いました。信長公、サンキュー!

# るんこうねさんす

暑いっ！　そして寒いっ！　え？　何で寒いかって？　電車の中や家の中に決まってるでしょ！　クーラー効きすぎだっちゅうの！　しかも暑いもんだから冷たいモノとかごくごく飲んじゃって、るんこ的にはかなりのポンチ、いやパンチ、ではなく、ランチ、ん？　じゃなくってピンチ！

この世に人間が誕生するはるか昔のお話。世界を支配していた恐竜に、勇猛果敢に立ち向かた伝説のるんこ、ジェームス・るんこ・3世。武術の達人だったジェームスは、恐竜界のボス、ティラノサウルスと決闘しました。圧倒的な小ささで、勝てるはずもないジェームス。しかし彼はその見事な戦法でティラノサウルスに勝利しました。その驚愕の戦法とは……。つづく……かない。

るんこむかしばなし

## 真夏のワナ！　ある夏休みの悲劇。

最初に書いたけど、夏はとにかく危険です。海水浴での事故から、麦茶に見せかけたそうめんのつゆまで。とにかく！　とにかく！　ワナだらけっ！

そして今回の悲劇の主役Mくんも、そんなワナにはまってしまったかわいそうなヒトなのです。

**エンタイトルツーベース……投稿者 Mくん**

夏休みに田舎に帰省したMくん、夏休みもあと3日ということで、今日の夜には自宅へと戻ります。最後の日とあって、畑で採れた甘～いすいか、そしてイチゴシロップのかき氷、そして冷たい川での水遊びと、田舎暮らしをすべて満喫するかのような1日です。おじいちゃんに「Mちゃん、そんなに食べたらお腹こわすけん、止めときや！」と怒られてもへっちゃらです。何てったってMくんは鉄の胃袋を持つ男“アイアン・ストマック”なのですから。そしていよいよ自宅へと戻る時間になりました。あとはクーラーの効いた電車に乗ってひと眠り……のはずでした。20分ほどたったころ、ふと目を覚ましたMくんのお腹からは「ゴロ……ゴロゴロゴロ……」と何やら不穏なサウンドが漏れだしました。まぁ、あと20分だから平気だろう、と余裕のMくん。しかしその5分後にはだらだらと脂汗を流し、全身に鳥肌がたってきました。そこでMくんは決心しました。「つぎの駅で降りよう！」と。窓の外をじっと見つめ、駅に到着するのを祈るような気持ちで、待っていたMくんに悲劇の鉄拳が下ります。「ご乗車の皆さまに申し上げます。臨時ダイヤのためつぎの駅は停車いたしません。ご了承ください」。その瞬間、Mくんは崩れ落ちるようにしゃがみこみ……。あとは申しますまい……。

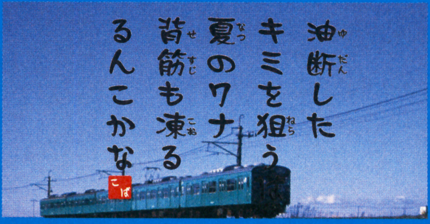


このコーナーはみんなからの投稿が命なので、“ホントにコワイるんこ体験談”などのはがきを送ってちょ。採用者には図書カードをあげちゃう。

〒154-8528　(株)エンターブレイン
ファミ通キューブ編集部「るんこうねさんす」係



# 10万円! 益田クイズの掘り出しゲーム WANTED!

## ～今月のテーマ：秋の夜長にコレッ!!～

**知るひとぞ知る(!?)お買い得ゲームを紹介するこのコーナー。今回は秋の夜長にじっくり楽しみたい2本のゲームにスポットライト！　ところで、今回でこのコーナーは最終回。おたよりくれたみんな、ホントありがとね。じゃ、アディオス！**

### RPGツクール アドバンス

- ■発売日：2003年4月25日
- ■価格：5800円
- ■対応機種：ゲームボーイアドバンス
- ■発売元：エンターブレイン

ゲームファンなら誰もが一度は夢見る「自分でゲームが作れたら」。それを実現してくれるのが、この『RPGツクール アドバンス』だ。『RPGツクール』と言えば、もともと定評のあるシリーズだけど、アドバンス版になったことでお手軽感がグーンとアップ。それでも本格的RPGが作れる機能をキープしてるってのが、このソフトのエライところ。いっちょ大作作りにチャレンジしてみてはいかが？

↑世界でひとつだけ、キミだけのオリジナルRPGを作ろうぜいっ！

↓ダンジョンマップだって、スイスイ作れちゃうのだ。

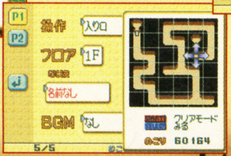

↑ただいまボスキャラクターを製作中。さぁて、どんなイベントとからめようかな？

### ZERO ONE ゼロ ワン

- ■発売日：2003年4月24日
- ■価格：5800円
- ■対応機種：ゲームボーイアドバンス
- ■発売元：フウキ

さきがよめないストーリー展開。『ZERO ONE』の魅力をひと言で言うとコレに尽きる！　いきなりサイボーグが襲ってきたかと思えば学園ドラマになり、サスペンスタッチになったかと思えば、SFテイストの物語になったりと、全編これクライマックス！　なのだ。とくに最終章近くは、あっと驚く（ホントに驚くってば！）展開の連続。いままでにないゲームを味わいたいなら、ぜひプレイを！

←キミの想像を超えるストーリーが展開っ！

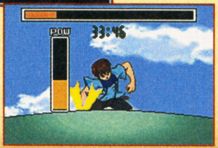

←ときおりミニゲームが挿入されることも。

↑大サービス！　本作のヒロイン、ジーンの悩殺ポーズをご覧あれいっ！

©2002 ENTERBRAIN,INC.
©2003 FUUKI CO.,LTD ALL RIGHT RESERVED

# マンスリーデータ

## 売れてる TOP10 協力店リスト

■北海道
ゲームアーク21　江別SATY店
ゲーマーズ　札幌店
スーパーデンコードー　旭川パワーズ店／岩見沢店／苫小牧店／名寄店／登別店
セントラルホビー
Max Denkodo　小樽店／登別店／函館店
ヨドバシカメラ　マルチメディア札幌店
■青森県
スーパーデンコードー　青森西店／青森本店／とうてつ駅前店／八戸本店／八甲大橋店／弘前本店／むつ店
トミー　根城店／八戸店／三沢店
ないす堂　駅前店／土手町店／中野店
マジカルステーション　城下店
Wonder GOO　青森柏店
■秋田県
ゲームアーク21　秋田SATY店
スーパーデンコードー　大館店／大曲店／鹿角花輪店／本荘店／横手バイパス店
ブックシティピア　追分店
ゆにこんG　本荘店
Wonder GOO　秋田店／男鹿店／能代店
■岩手県
イワブチ　本店
COMG!　盛岡南サティ店
スーパーデンコードー　大船渡店／北上店／久慈店／二戸店
マジカルガーデン　水沢店
Wonder GOO　水沢店
■宮城県
ゲーマーズ　仙台店
シーガル　石巻店／泉バイパス店／岩沼店／北根店／五輪店／長町店／はっぴい館／古川店／大和町店
シータショップ　仙台店
スーパーデンコードー　加賀野店／気仙沼バイパス店／古川バイパス店
TVパニック　佐沼店
ベスト電器ハル　ヤオチュウカウボーイ店
Max Denkodo　仙台西店／多賀城店
ヨドバシカメラ　マルチメディア仙台店
Wonder GOO　石巻バイパス店／泉バイパス店
Max Denkodo　仙台南店
■山形県
ウキウキ新大陸　新庄駅前店／南陽ヤマザワ店／山形西バイパス店／山形大学前店／
シーガル　山形店／米沢店
スーパーデンコードー　酒田店／鶴岡店／東根店／南陽店／山形北店
ファミコンプラザTOM　大野目店／春日町店
Wonder GOO　米沢店
■福島県
一休さん　ベイシア安達店／ベイシア白河モール店
シーガル　郡山店／ふくしま
スーパーデンコードー　新白河店／福島西店／福島バイパス店
ブックトマト　白河店
ブックバーゲン　新さくら通り店
Max Denkodo　郡山北店／平店
ヨドバシカメラ　郡山駅前店
Wonder GOO　小名浜店
■新潟県
エムダッシュ
COMG!　荒川店／糸魚川店／内野店／近江店／亀田店／空港通店／五泉店／小出店／小針店／さつき野店／三条店／新発田店／中条店／新津店／水原店／見附店／六日町店／吉田店
ファミコンショップ　テイル
マジカルガーデン　柏崎店／新潟空港通店
マジカルステーション　加茂店／三条ピア店／白根店／東三条店／巻店
ユメック　長岡大島店／長岡東口本店
ヨドバシカメラ　新潟店
■長野県
アピアランド　飯田店／駒ヶ根店
一休さん　ビルフェロー 飯田サティ店／ビルフェロー 豊科サティ店／ベイシアあづみの堀金店／ベイシア飯山店／ベイシア更埴店／ベイシア長野店
エイデン　飯田インター店／飯田店／大町店／松本店／下諏訪店／諏訪インター店
ゲーマーズ　長野店
ソフトハウスTOM　長野店
デジタルプレイス　アップルライン店
ドキドキ冒険島　更埴店
トム　神科店
ノジマ　上田店／豊科店
ブックハウストム　本店
■群馬県
一休さん　ベイシア安中店／ベイシア伊勢崎店／ベイシア大間々店／ベイシア尾島店／ベイシア渋川こもち店／ベイシア渋川店／ベイシア西部モール店／ベイシア月夜野店／ベイシア富岡店／ベイシア前橋モール店／ベイシア藪塚店／ベイシア吉井店／ベイシア吾妻店
クウム　大泉店／太田駅南店
GAMECITY1001　前橋店
タイムクリップ　新井店／連取店
ビックカメラ　高崎東口店
ファミコンショップ桃太郎　伊勢崎店
文真堂書店　小桑原店／天川店／本部
リング　ス前橋本店
Wonder GOO　高崎店／高崎中居店／館林店／富岡店
■栃木県
一休さん　ベイシア大田原店／ベイシア鹿沼店／ベイシア烏山店／ベイシア真岡店／ベイシア矢板店
クウム　足利店／足利南店
三遊堂　今市店／烏山店
サンユウドウ　矢板店
ドキドキ冒険島　黒磯店
ブックトマト　大田原店
ブックランド　アレックス
マジカルステーション　国分寺店
Wonder GOO　足利店／鹿沼店／真岡店／間々田店
■茨城県
石岡ピノキオトーイ
一休さん　ベイシア神栖店／ベイシア下館店／ベイシア玉造店
Jack　竜ヶ崎店
TVパニック　神立店
ブックトマト　下館店
U・らんど　三和店／結城店
Wonder GOO　荒川沖店／石岡店／石下店／潮来店／岩瀬店／牛久店／大穂店／学園店／鹿島店／神栖店／境店／下館店／新利根COM店／高萩店／高場店／つくば店／土浦店／土浦ピアタウン店／東海店／那珂店／那珂湊店／波崎店／常陸大宮店／日立川尻店／ひたち野うしく店／水海道店／水戸笠原店／水戸店
Wonder STATION　取手東店／ひたちなか店／古河店／竜ヶ崎店
■埼玉県
アンドウトーイ
一休さん　ベイシア寄居店
エブリディ　上尾店
黒田書店　三郷店／聖蹟桜ヶ丘店／BOOM新宿店／本店
ゲーム天国　草加店
さくらや　浦和西口駅前店／大宮東口駅前店
スーパーソフトボックス　武蔵浦和店
ドキドキ冒険島　東川口店／南浦和本店
ノジマ　浦和店／越谷店／NEW上尾店／蓮田店／東所沢店／三芳店／吉川店
ファミコンショップ桃太郎　入間店／春日部店／上尾店／川越新宿店／川越店／北坂戸店／行田店／鴻巣店／坂戸店／狭山ヶ丘店／狭山台店／新所沢店／千間台店／草加店／秩父店／鶴ヶ島店／所沢店／飯能店／東松山店／深谷店／ふじみ野店／本川越店／寄居店
ファミコンハウス　ピエロ
マジカルガーデン　東松山店
マジカルステーション　コンプマート川口店／書泉ブックドーム店／スーパーコンプマート川越店
ミルキー2　霞ヶ関店
ミルキー3　鶴ヶ島店
メディアプラザ　ドリームファクトリーアン
りんでんばうむ　志木南口店
ロムハウス　上福岡店／志木店
Wonder GOO　入曽店／春日部店／北本店／鴻巣店／新座店／東川口店
■東京都
アール　板橋店／本町店
AZ Market　青梅店／立川店
HMV　JAPAN／SHIBUYA
おもちゃの玉屋
キムラヤ　町田店パートII
ゲーマーズ　池袋本店／立川店／本店2号館／町田店
ゲームキッズ　東武練馬店
GAMES　マーヤ
ゲーム天国　竹ノ塚店
コヤマ　押上店／新小岩店
さくらや　池袋東口店／渋谷総合館／新宿西口駅前店／新宿東口駅前店／新宿ホビー館／聖蹟桜ヶ丘店／東京八重洲北口店
サンソフト
ジー・ファン　石神井公園店／富士見台店
シータショップ　大泉店
スーパー2番館
ソフトランドDuck　学芸大店
ソフトランドGARAGE　西小山店
ソフトランドぶんぶん　喜多見店
大成堂　石神井店／文京店
TVパニック　蒲田店
TVパニック　赤羽店
でんきのセキド　高倉店
東武百貨店　池袋店7階　TVゲームコーナー
ドキドキ冒険島　亀有店
ノーサイド　阿佐ヶ谷店／富士見台本店
ノジマ　秋川店／青梅店／小平店／忠生店／多摩境店／NEW鶴川店／八王子南店／羽村店／府中店
ハチスケ　大森店／蒲田店／多摩川店
BIG大鳥居店
ビックカメラ　池袋西口店／池袋東口駅前店／渋谷ハチ公口店／渋谷東口店／新宿東口店／新宿西口店／立川店／本店／有楽町店
ピットイン
ファミコンショップ　ピッコロ
ファミコンショップ　マイティハウス
ファミコンショップ桃太郎　秋津店／清瀬店／ひばりが丘店／成増店／八坂店
ファミコンハウス　小岩駅前店
ファミコンランド　赤塚店／光が丘店／光が丘公園店
ファミコンワールドぱお　昭島店／小作店／東大和店／福生店
ペニーレイン　蒲田西口店
マジカルガーデン　昭島店／大山店／武蔵村山店
マジカルステーション　FK II 武蔵小山店／コンプマート高島平店／三省堂下北沢店／仙川店
マックスエンタテイメント シミズ玩具　麻布店／大井町店
murauchi.co.jp
メディアポリス　新大久保店
モトナワールド瑞江店
もりたや　小金井店
ヤマギワソフト館
ヨドバシカメラ　上野店／新宿西口大ガード店／新宿東口駅前店／新宿西口本店／八王子店／マルチメディア錦糸町店／マルチメディア町田店
ロムハウス　国分寺店／成城学園店／中野坂上店／西日暮里店
■千葉県
アドホック　湖北店
おもちゃのあづまや
GAMEいちばんかん　五香店
GAME&HOBBY　キッド
DIZIX　ワンダー野田店
ディスクユニオン　ピュウ柏店
ドキドキ冒険島　君津店
ホビーランド　キューブ
マジカルガーデン　稲毛店／南流山店
マジカルステーション　スーパーコンプマート美浜ニューリゾート店／コンプマート柏店
モトナワールド　京急上大岡店／京急川崎駅前店／千葉店／船橋北口店／南行徳店
ヨドバシカメラ　千葉店
Wonder GOO　あすみが丘店／江戸川台店／柏店／鎌ヶ谷店／千葉長沼店／天王台店／流山店／花野井店／増尾店／茂原店／八日市場店
■神奈川県
石丸電気　横浜店
一休さん　橋本サティ TVゲームコーナー
おもちゃセンター　ナガシマ
株式会社丸井　川崎店9Fゲームショップ
ゲーマーズ　横浜店
ゲームショップ　ビーム
ComDock　大井松田店／溝の口店
シータショップ　厚木店／戸塚店／藤沢店／溝ノ口店
ソフトランドBOSTON　鹿島田店
ソフトランドGARAGE　宿河原店／新丸子店／白楽店
ソフトランドぶんぶん　大倉山店／新城店／向ヶ丘店／元住吉店
ソフネット　横浜西口店
高島屋　横浜店
TVパニック　鶴見駅前店
ディスクユニオンピュウ　稲田堤店／淵野辺店／本厚木店
TVゲーム&バラエティー ピース
テレビっ子　あざみ野店／馬絹店
トイ&ホビー　サガミ堂
トイダック　相武台店／南林間店／大和店
ドキドキ冒険島　白楽店
ノジマ　愛川店／伊勢原店／磯子店／今宿店／鴨宮店／鵠沼店／コムドック 湯河原店／相模原店／湘南台店／新城山店／大雄山店／茅ヶ崎店／東名川崎店／NEW青葉台店／NEW厚木店／NEW平塚店／秦野店／古淵本店／緑ケ丘店
ビックカメラ　新横浜店／横浜西口店
ピネット
ファミコンショップPaddy
ファミコンショップ桃太郎　原当麻店
ファミコンプラザ　ジェイズ
マジカルガーデン　横浜山手台店
マジカルステーション　スーパーコンプマートあざみ野店／スーパーコンプマート藤沢店／スーパーコンプマート横須賀店／戸塚店／マックさがみ野店
マルチメディアステーション ゼロワン
メディアポリス　厚木店／川崎長沢店／相模大野店／十日市場店／秦野渋沢店／日吉本町店／藤沢六会店
ヨドバシカメラ　京急川崎駅前店／京急上大岡店／横浜駅前店
ロムハウス　大口店／大船店／鶴見店／戸塚店／宮前平店
Wonder GOO　相模原店
■山梨県
おもちゃのイチノセ
おもちゃのマルちゃん
ComDock　向町バイパス店
TOY'Sクリちゃん　湯村店
ノジマ　上野原店／甲府店／韮崎店／富士吉田店
■静岡県
エイデン　浜松半田店
エスポット　駿東店／富士店
エマーソン　磐田今之浦店／磐田上岡田店／掛川店／笠井本店／幸店／浜松アリーナ店／浜北小林店／袋井店／三方原店
ゲームショップぱる　まがりかね本店
スーパーコンプマート　浜松店
テレコムランド　伊東吉田B館
TVゲームショップ　ドラゴンキッズ
ノジマ　伊東店／磐田店／岡町店／掛川店／北脇店／静岡店／裾野店／沼津店／富士店／藤枝店
PARADE　掛川店／湖西店／静岡川合店／西伊場店／原島店／袋井店／藤枝店／三方原店
ファミーズ　篠原店／BOOK ONE店
ファミコンランド　磐田店／佐鳴台店／高丘店／豊田店／浜北店／本郷店
ホビヨン　富士店／藤枝店
マジカルガーデン　清水店／千代田店／浜松高台店
マジカルステーション　コンプマート静岡店
メディアポリス　掛川店／函南店／御殿場店／島田店／沼津原店／沼津リコー通り店／榛原店／浜北店／袋井店／富士店／藤枝店／富士宮店／富士八幡町店／三島徳倉店／焼津インター店
大和文庫　折戸店／三保店／不二見店／本店
Wonder GOO　掛川店／榛原店／浜岡店／藤枝店
■愛知県
一休さん　ビルフェロー 春日井サティ店
エイデン　新瑞橋店／安城店／稲沢パールシティ店／小田井ワンダー店／香久山店／春日井店／蒲郡店／小牧インター店／坂下店／四軒家店／柴田店／新岡崎店／千音寺アズパーク店／高畑店／田原店／知多店／知立店／豊橋店／豊田美里店／豊田元町店／長久手店／西尾店／碧南店／本店2F／メッツ大曽根店
オタッキー　新瑞橋店／御器所店／千代が丘店／中村公園店／六番町店
おとわや　かりがね店
おもちゃのジャンボ　アスティ店
おもちゃの街　ブレーメン
GROOVE!　金山本店／高蔵寺店
ゲーマーズ　名古屋店
ゲームステーション64ビット　EAST／WEST
ゲーム選隊　稲沢店／小牧店／甚目寺店／西春店
コンプマート　向山店
白樺書房
スーパーコンプマート　大須メガタウン／岡崎セルビ／刈谷店
センキ　尾西店
ディスパ　東郷店
TVゲームフジタ
童夢
トップカメラ　本店
ドリームランド　豊明店
ハイパーファミコング　上和田店
ビッグガレージ　江南店
ファミーズ　阿久比店／太田川店／共和店／柴田店／知多朝倉店／当知店／常滑店／鳴海店／西尾店／半田インター店／富木島店／名港店
ファミコンプラザ　里町店／東浦店／びっぷBOY'S
ホームエキスポ　岩倉店／豊田店
MAG MART　池下店／一宮店／一社店／杁中店／尾西店／尾張旭店／高蔵寺店／甚目寺店／津島店／当知店／豊田リスタ店
マジカル　黒川店／瀬港店／西尾店
マジカルガーデン　石川橋店／一宮北店／岡崎店／岡崎インター店／岡崎北店／刈谷店／江南店／極楽店／甚目寺店／豊川店／豊田インター店／豊田248店／豊橋店／豊橋藤沢店／中村店／港店／南陽通店／平針店／町屋店／緑店／守山店／弥富店／ワンダーシティ店
マジカルステーション　小牧店／三省堂テルミナ店／豊橋花田店／一パウー／はるひ店／ベル／三郷店
マツナカ本店
ヤマギワソフト　メルサ店
Wonder GOO　トヨタ店／碧南店
■岐阜県
一休さん　三起屋店
エイデン　大垣ベルプラザ店／可児店／各務原店／岐阜オーキッドパーク店／関店／高山店／多治見インター店／瑞浪店
株式会社ユーワン　ユーワンストア
キクヤ　ピア店
GAME SEVEN
コンプマート　可児店
Gパワーズ　かがしま店／岐阜店／岐阜北店
ファミコンGP
ファミコンキッズ
ファミコンジャングル
ファミコンランド　ハッピーほずみ店
MAG MART　岐南店／羽島店
マジカルガーデン　可児店／岐阜島店／多治見店
マジカルステーション　各務原店／グロスアミュゼ郡上八幡店／三省堂岐阜駅店／関店／土岐店／マーゴ店
RUSH
■三重県
一休さん　ビルフェロー 桑名サティ店／ビルフェロー 津サティ店
エイデン　菰野イオンタウン店／鈴鹿店／津店／名張店／松阪店
ゲーム選隊　白子店
スーパーコンプマート　四日市店
スーパーランド　四日市店
マジカルガーデン　生桑店／鈴鹿店／白揚大山田店／四日市店
マジカルステーション　金場店／シェトワ桑名店／シェトワ四日市店／富州原店／御薗店
Wonder GOO　伊勢店／上野店／大台店／志摩店／鈴鹿店／津店／津南店／松坂店
■奈良県
一休さん　ビルフェロー 西大和サティ店
サンホームビデオ　紀寺店
遊コン　奈良店
Wonder GOO　香芝店
■和歌山県
おもっちゃマン　和歌山店
キャッツアイ　新宮店
トイ&ホビー　ミミー
ミノスケ　国体道路本部店
■滋賀県
ゲームプラザ元気302　堅田店
パピルスSOFT館
マジカルステーション　トイショップみずの
U☆BEAT　タカノ店／菩提寺店
Wonder GOO　栗東店
■京都府
一休さん　ビルフェロー 亀岡サティ店／ビルフェロー 向日町サティ店
株式会社あさだ
ゲーマーズ　京都店
ゲームアーク21　北大路ビブレ店
ゲームステーション ハイパーニュータイプ　桂店／西院店
ザウルス　太秦店／桂店／上賀茂店／大将軍店／椥辻店／御山店
タカラトーイ　株式会社
ファミコンクラブ　ビ・ドリーム
ファミザウルス　山科店
マジカルガーデン　野田川店
マジカルステーション　百万遍店／伏見竹田店
メディアショップギース　長岡天神駅前店／西院本店
■石川県
COMG!　加賀店／小松店
三共ジョーシン　もとまち店キッズランド
ソフトランド　杜の里店／ルネス前店
ファミーズ　井林店／加賀店／さくらい津幡店
■富山県
GROOVE!　富山堀川店
ゲンキランド　魚津店／呉羽店／天正寺店
三共ジョーシン　とやま本店ディスクピア／pitONE高岡店キッズランド／pitONE富山南店キッズランド
シャトル　奥田店／黒部店／小杉店／高岡店／砺波店／富山駅店／二口店
ソフトエンターテイメント　滑川店
ハイパーゲンキランド　豊田店
ファミコンボックス
■福井県
オカトイズストア　コパ店
おもちゃのアリス
おもちゃの王様オカ　アミ店／ベル店
サイト玩具店　横市店
三共ジョーシン　pitONE福井本店キッズランド
ファミーズ　てんとうむし店
ファミコンショップBIG　神明店／武生店
■大阪府
一休さん　ジョイマックス布施ビブレ店／枚方ビブレ TVゲームコーナー／ビルフェロー 南高槻サティ店
キャッツアイ　住吉店
近鉄百貨店　阿倍野店
ゲーマーズ　なんば店
ゲームショップむあにぃ　平野店
G.Z.　フジヨシ
ジョイマックス　布施ビブレ店
ドラゴンワールドクラブ　天美店／九条店／駒川店／豊中店
なかよし　九条店／ホワイティウメダ店
ニシダヤ　京橋店
ビックカメラ　なんば店
フェスタワールド熊取店
ホビーアイランド
マジカルステーション　堺東店
ミノスケ　和泉府中店／鳳店／八尾店
メディアCITY　江坂店
ヨドバシカメラ　マルチメディア梅田店
遊コン　高槻店
Wonder GOO　泉北店
■兵庫県
一休さん　ビルフェロー 甲南山手サティ店
くれよん　立花店／西神中央店
クロベェー　杭瀬店
ゲーマーズ　三宮店
ゲーマーズサポーターBUG　芦屋店／打出店／春日台店／白川台店／水道筋店／西明石店
ゲームショップハッピーワン
げーむしょっぷ写楽
ゲームチェンジ(G.C)
ドキドキ冒険島　西脇店
ドラゴンワールドクラブ　朝霧店／加古川店／高砂店／土山店／東加古川店
POWERメディアCITY　神戸徳井店
ファミーズ　サンクス大鹿店／サンクスバラ公園店／サンクス本店
メディアCITY　須磨店／西宮店／東灘店／武庫之荘店／六甲店
メディオ!　伊丹店
モーモーランド　鳴尾店
遊コン　加古川店／塚口店／西明石店／姫路駅前店／姫路キャスパ店
Wonder GOO　伊川谷店／伊丹店
■広島県
おもっちゃマン　安芸津店
ゲームアーク　尾道店／呉店／東広島店／三原店／焼山店
COMG!　本通店
TVゲームショップ ソフト&ソフト
はとや　タカノ橋店
マジカルガーデン　呉店
遊コン　福山店
■岡山県
ゲーマーズ　岡山店
コドモ館　トピア店
ベスト電器LIMB　倉敷本店
メディオ!　表町
遊コン　津島店
Wonder GOO　妹尾店／岡南店／倉敷店／水島店
■鳥取県
ファミコンショップルック　駅南店／湖山1号店／湖山2号店
遊コン　米子店
■島根県
遊コン　松江店
■山口県
ゲームアーク21　防府SATY店
COMG!　岩国店
マジカルステーション　遠石店／長府店／山口大内店／山口大学前店
■香川県
一休さん　宇多津ビブレ TVゲームコーナー
ゲームアーク　今里店／香川店／国分寺店／琴平店／善通寺店／丸亀店
マジカルガーデン　高松太田店
Wonder GOO　うたづ店／丸亀店
■徳島県
ゲームショップニュースビート　沖浜店
シータショップ　徳島
TVゲームランドZERO　藍住店／徳島西店
TVパニック　EAST徳島店
■高知県
EVE　佐川店
ゲームアーク　土佐道路店／室戸店
マジカルガーデン　御座店
マジカルステーション　安芸店／おとぎや店／野市店
Wonder GOO　高知店／土佐店
■愛媛県
COMG!　松山南店
ファミコンスーパーZ
ベスト電器LIMB　松山本店7階
Wonder GOO　東石井店
■福岡県
AMA
ゲームアーク21　大野城SATY店
株式会社　丸和行橋サンパル
銀河堂　前原店
ゲーマーズ　博多店
ゲーム・ザ・モンスター　春日店／南ヶ丘店
ゲームガレージネット　新宮店
ジョイン　諏訪野店
パルテック　小倉店／小倉南店
ビックカメラ　天神新館
ファミコンワールド　前原店
ブックステーション川崎店
ブックマーケット　志免店／福間店／宗像店
ベストビデオ　西新店
ベスト電器LIMB　福岡本店
マジカルガーデン　周船寺店
マジカルステーション　大善寺店／八女インター店
メディアナイン　小倉店／折尾店／折尾駅前店／城野店
有限会社沖牟田玩具(OKおもちゃ流通センター大牟田本店)
■佐賀県
銀河堂　武雄店
ファミコンハウス　伊万里店／鹿島店／武雄店
ファミコンワールド　唐津店
マジカルガーデン　佐賀北店／南佐賀店
■長崎県
ウエスト　西有家店
ゲームショップ　トムソーヤ
佐世保ゲーム館ぴゅあ　大野店／大塔店／下京店／日野店／本部
ファミコンハウス　運動公園通り店／西三城店
メディアクラブ　大村店
遊ING　大野店／大村店／花丘店／城山店／長崎店
■熊本県
ゲームアーク21　クリスタルモール浜線店
サンライト　新外店
チャレンジャー　横手店
ファミコンショップサンライト　武蔵ヶ丘店
マジカルステーション　玉名店
マルチメディアショップTOM　山鹿店
遊ING　桜木店／長嶺店／浜線店
■大分県
株式会社トキハ
ゲームミュージアム　時遊館
JOYーフレンド　明野店／府内店
TVチャンプ　高城店／別府店
ベスト電器LIMB　大分店
マジカルステーション　大分本店／大分宮崎店
■宮崎県
おもしろランドキャンプ　延岡店
ベストソフトタウン　日南店
ベスト電器LIMB　都城店
■鹿児島県
おもしろランドキャンプ　伊集院店／大口店／川内店／西田店／和田店
がらっぱ堂
ファミザラス　国分店
マリオの店　西駅店
Wonder GOO　鹿屋店

wanpaku 全店
JUSCO ゲーム取扱い店
イトーヨーカドー ゲーム取扱い店
Game TSUTAYA 全店
GameStand 全店
GEO ゲオ 全店
カメレオンクラブ 全店
Sofmap www.sofmap.com 全店
Daiei ゲーム取扱い店
ハローマック 全店
TOPBOY 全店
ビックカメラ ゲーム取扱い店
ヨドバシカメラ ゲーム取扱い店
7-ELEVEN 全店
FamilyMart 全店
サークルK 全店
サンクス 全店
スリーエフ 全店
四国スパー 全店
LAWSON 全店

■本デラックスパックに関する問い合せ先:株式会社スクウェア・エニックス インフォメーションセンター
〒151-8544 東京都渋谷区代々木3-22-7 新宿文化クイントビル 10F
TEL:0570-003-399 (PHSからご利用の場合は03-5333-1860) 月〜金曜日 11:00〜19:00(祝祭日を除く)
※通話料はお客様のご負担になります。

本デラックスパックの取扱店につきましては下記のURLからご確認ください
http://www.square-enix.co.jp/

©2003 SQUARE ENIX Co.,LTD. All Rights Reserved. Developed by BROWNIE BROWN
Character Illustration:Shin'ichi Kameoka

■グッズに関するお問い合わせ先:株式会社エンターブレイン カスタマーサポート
〒154-8528 東京都世田谷区若林1-18-10 電話:03-5433-7868 平日12:00〜17:00
E-mail <support@ml.enterbrain.co.jp>

GAME BOY ADVANCE・ゲームボーイ アドバンス・GBA は任天堂の登録商標です。

eb! enter brain

〒154-8528 東京都世田谷区若林1-18-10
株式会社エンターブレインTEL03-5433-7850(営業部)
http://www.enterbrain.co.jp

◆通信販売のお問い合わせ先◆
アスキーストア 電話 03-3499-9300
FAX 03-3499-3990
E-mail:cs@ascii-store.com もしくは当社サイトにてご注文下さい。

ファミ通書籍編集部攻略本最新情報

# いちご組＋

取っておきの最新攻略本情報を紹介する、「いちご組＋」。今月もたくさんの新刊を発売するので、要チェック！ 発売日を指折り数えて待っていてね。

presented by ICHIGOGUMI（ファミ通書籍編集部）

今月のPICK UP

## カービィのエアランド カンペキ爆走ガイドブック

| 発売日 | 8月25日発売予定 | 本体価格 | 950円 | 判型 | A5判 |
| --- | --- | --- | --- | --- | --- |

**この一冊でクリアチェッカーを完全制覇だ！**

見やすく、わかりやすいコースマップを使って、クリアチェッカーの攻略法や、速く走るためのテクニックをドーンと大紹介。エアライドマシンのデータやコピー能力の情報はもちろんのこと、シティで発生するイベントやスタジアムの秘密も全部つまった一冊だ！

ゲームのジャンル
- ●アクション
- RPG
- アドベンチャー
- シミュレーション
- ●レース
- シューティング
- その他
- スポーツ

ここに注目!!

決められた条件をクリアするとチェックされるクリアチェッカー。これをモードごとにまとめて、クリア条件ともらえるごほうびの内容をドーンと大紹介!! もちろん、クリアの条件ごとに攻略法も紹介しているので、はじめてプレイする人も、オールクリアまちがいなしだ。

「コース全体を見てみたい」「どこにどんなしかけがあるのか知りたい」……そんな願いをかなえるため、しかけの位置や高低差もバッチリ再現しているオリジナルマップで全コースをてってい的に攻略。めったに見られないイベントも、とくべつにコッソリ紹介しちゃうぞ。

スタッフのつぶやき

やはり、遊ぶからにはクリアチェッカー完全制覇！ ぜひとも本書を読みながら解決してくださいね～。完全制覇の次はタイムアタック。現在、プランテスコースのタイムは0'49"43。うまくいけば48秒台にいきそうなんだけどな～。

Famitsu syosekihenshubu Infomation ICHIGOGUMI PLUS

WEB***http://www.enterbrain.co.jp/kouryaku/

## ポケモンピンボール ルビー&サファイア　まるまるポケモン大百科

**大好評発売中**

### 合言葉はやっぱり「ポケモンまるまるゲットだぜ!?」

| | |
|---|---|
| 本体価格 | 800円 |
| ページ数 | 96ページ |
| 判型 | A5判 |

とにかくこれがわからなきゃ、ポケモンゲットもままならない！　というわけで、ピンボールのルールから遊び方などをしっかりとレクチャー。もちろん、ぜ～んぶのポケモンをゲットするために大切な全ポケモンの出現エリアの情報やヒミツのジラーチゲット方法もバッチリ大紹介！　おまけにポケモンシールも付けちゃうぞ。

**スタッフのつぶやき**　ピンボールということで、小学生だけでなく、お父さんやお母さんも昔を懐かしんでプレイできると思います。技のことやポケモンのことを親子で語り合いながらプレイしてほしいです。そしてたま～に攻略本を見ていただけるとうれしいですね。

## スーパーマリオアドバンス4　パーフェクトガイドブック

**8月25日発売予定**

### クリアするためのお役立ち情報がたっぷり!

| | |
|---|---|
| 本体価格 | 1300円 |
| ページ数 | 240ページ |
| 判型 | A5判 |

『スーパーマリオブラザーズ3』と『マリオブラザーズ』、どちらの攻略もバッチリつまった攻略本がついに完成。マリオのできるいろいろなアクションをわかりやすく解説しているので、アクションが苦手な人でもスムーズにプレイできることまちがいなし！　新要素の『カードe+』を使った遊び方もこの本でチェックしてね。

**スタッフのつぶやき**　FC版『スーパーマリオブラザーズ3』の移植作ですが、操作性がさらによくなってとても遊びやすくなっています。ただ、ワールド5以降の難しさはそのままなので、この本の攻略ポイントをチェックしながらぜひ完全クリアを目指してください!

## スーパーロボット大戦D　パーフェクトバイブル

**9月1日発売予定**

### 全ステージ完全攻略！　『スパロボD』制覇の道しるべ

| | |
|---|---|
| 本体価格 | 1300円 |
| ページ数 | 272ページ |
| 判型 | A5判 |

全部で54あるシナリオの完全攻略はもちろん、シナリオの合間に遊べる「ツメスパロボ」全37面の解き方もドドーンと紹介！　また、パイロット・機体データは、味方と敵にわけて見やすくして、一言コメントも掲載。気になる隠しユニット入手法もバッチリフォローしているぞ。

**スタッフのつぶやき**　ソフトから約3週間後の発売ということで、スタッフ一同、フル回転で制作作業を進めております。これを書いている今がまさに山場。苦労している分、攻略内容には自信アリです。発売まで今しばらくお待ちください。

## COMING SOON!!

- GBA版 テイルズ オブ ファンタジア オフィシャルガイドブック　9月1日発売予定
- F-ZERO GX/AX コンプリートガイドブック　9月8日発売予定
- ファイナルファンタジー・クリスタルクロニクル 公式コンプリートガイド　9月19日発売予定

株式会社エンターブレイン

●〒154-8528 東京都世田谷区若林1-18-10　営業局　電話(03)5433－7850　●表示定価は本体価格のみです。●本製品は書店でお買い求めください。●品切れの際は書店にてご注文いただくか、通信販売をご利用ください。●通信販売のお問い合わせ先：アスキーストア 電話(03)3499-9300 ●インターネットで弊社の出版物をご注文の場合には→http://www.enterbrain.co.jp/

# 今月の特別付録の使いかた

今月号も特別付録が盛りだくさん!! 「付録が多いのはいいけど、どれをどうやって楽しんだらいいかわからないよ～」なんていう困ったちゃんのために、それぞれの使いかたを紹介しちゃおう。とは言っても、みんなのための特別付録だから、基本的にみんなが好きなように使ってもらえればオーケー!!

ちなみに、ここで紹介している以外に、このページのすぐ右に見える特製キャラクターシールも特別付録の一員。だけど、まあ、毎月ついているシールの使いかたはみんなわかるよね？ ちなみに、シールは左端の切り取り線から、手でピリピリピリッと本誌と分かれるようになってるのに気がついてるかな？

## 特別付録 ファミ通オリジナル どうぶつの森 カードe+

『どうぶつの森e+』ファン垂涎!! 垂涎ってのは涎を垂らしちゃうくらい欲しくてたまらないってこと!! ていうか、なんの紹介だっけ？ ああ、ファミ通オリジナルどうぶつの森カードe+!! しかも、本誌連載マンガ『いい電子あどばんす』でおなじみのみずしな先生描き下ろしのキャラがゲーム中に登場する、この機会にしか手に入らないレアモノ!! と、ここまで引っ張っておいてなんですが、その使いかたは26ページを見てね。詳しく書いてあるよ～。なんじゃそりゃ？

## 特別付録 どうぶつの森e+ カービィのエアライド Kirby's Airride ポスターカレンダー

どちらが表でどちらが裏かは置いておいて、『どうぶつの森e+』と『カービィのエアライド』が両面に描かれたポスターカレンダー!! どっちを貼るか迷っちゃう～っていう人は、本誌をもう1冊買うと吉。当編集部が吉。いや、冗談!! 『どうぶつの森e+』の面は、ゲーム中のイベントの日にちが書いてあるのでプレイに役立つこと請け合い!! ただし、現実の休日などは書いてないので要注意!! 『カービィのエアライド』の面は、貼ればキミの部屋がグレードアップすること請け合い!!

## 特別付録 TALES OF SYMPHONIA テイルズ オブ シンフォニア 特製ノート

コンパクトで便利な『テイルズ オブ シンフォニア』の特製ノート!! 『テイルズ オブ』ファンは、ゲームをプレイしながら攻略情報を書き込むと吉!! そうでない人も、これを機会にゲームを買うとナムコさんが吉!! もちろん、そのほかいろんな用途に使ってもオーケーだ!!

# ファミ通キューブ+アドバンス特製シール

## カービィのエアライド

## ポケモンチャンネル

## マリオゴルフ ファミリーツアー

## 伝説のスタフィー2

## 納涼・ひちゃこシール

月刊ファミ通キューブ+アドバンス10月号　特製シール
©2003 HAL Laboratory,Inc./Nintendo　©2003 Pokémon. ©1995-2003 Nintendo/Creatures Inc./GAME FREAK inc.Developed by Ambrella
©2003 Nintendo/CAMELOT　©2003 Nintendo/TOSE　©ひちゃこ

# 強力連載!! 人気ゲーム大集合!!

今月もますます盛り上がりまくりのこのコーナー！ みんながおたよりを送ってくれればくれるほど楽しくなるので、まだ送ったことのない人もぜひ参加してみてね！

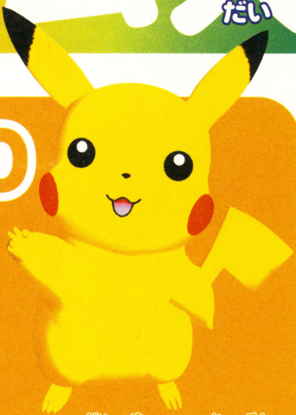

**スマブランドDX** 116ページ
めちゃくちゃすごい勢いで盛り上がる『スマブラDX』のページ！

**うきうきポケモン大好き家族** 120ページ
楽しい『ポケモン』のページなのだ！

**マリオファン新聞** 124ページ
われらの人気者『マリオ』のページ！

**カービィ学園** 126ページ
かわいい『カービィ』にメロメロ！

**トライフォースタイムス** 128ページ
読者コーナー大好評！『ゼルダ』ファンページ！

**ソニックエクスプレス** 130ページ
『ソニック』の極秘情報満載！

**ファミ通キューブ パワフルアカデミー** 132ページ
『パワプロ』情報はここで入手っ！

**ロックマンナビゲーション** 134ページ
『ロックマン』のファンページだぜ！

**テレビジャッカー秘密基地** 136ページ
テレビに直接つないで遊べるおもちゃの新コーナーがスタート！

# 大乱闘スマッシュブラザーズDX スマブランドDX

第19回

あ〜、夏休みももうすぐ終わりだねぇ……。でももう少しで食欲の秋、スポーツの秋、そしてゲームの秋！　この中ならやっぱりゲームがいちばんかなぁ。

**はみだしおたより** 9月号134ページの鈴木さん、ぼくも27歳なので安心して買ってください。（千葉県・新世紀）●だそうです。鈴木さん、安心した？

## スマブラ白書

**★先日妹とイベント戦の"スーパーマリオ128"でタイムを競ってボクが勝ったんですが、そのあとの大乱闘で妹のカービィにボコボコにされました。**

【宮城県／ナナミ】

●がんばれお兄ちゃん！　応援してくれる人が……、どこかにきっといるはずだよ。きっと。

**★ゼルダが手前にふっとぶときのあの「ああん♥」って声が好き。でもシークになると「ぐえっ」だもんな〜（笑）。**

【福岡県／みづき弓馬】

●つーかシークが「ああん♥」とか言い出したらキモイし。

**★本誌の8月号を読んでビックリしました。サムスって女だったんですか!?　ずっと男だと思ってました……。**

【北海道／るりあんこ】

●やっぱり顔が出てないとわかりにくいよね〜。せめてもう少しボディーラインをセクシーにするとかしてほしいよね。

**★ぼくの友人はガノンドロフのことをガノンドリフと言います。どー思います？**

【大阪府／火苦民】

●ダメだこりゃ！

**★ぼくは見た。空中を飛んでいるピーチのスカートにくびを突っ込むマリオの姿を。**

【岐阜県／目が無ー！】

●マリオになりてーって思った野郎どもが10人はいるはず！　正直に手を上げろ！　ハーイ！

**★このまえひさしぶりにニンテンドウ64の『スマブラ』をやった。むずいしやりにくい！　でもなつかしい……。**

【埼玉県／むーちゃん】

●そうそう。ひさしぶりにやるとなんか思うように動かせなくなってるんだよね。でも、いま遊んでもけっこう楽しいよ！

**★『スマブラDX』をやりこんでいる息子にいつも省略されているオープニングを初めて見た主人は「すごい！カッコイ〜イ！」と感動しておりました。【埼玉県／ネスのママ】**

●お父さんも思わず感動するオープニング。みんなもたまにはじっくり見て感動してみよう！

**★『スマブランドDX』の担当になりたいです、将来。**

【神奈川県／あやかわ】

●なになに、11歳!?　ということは……、うーん、このコーナーあと10年も続くのかなあ？

新潟県●ユウリ

⬆上手すぎ！　構図が何となくファミコン時代のゲームパッケージみたいなのは狙い？

⬅ムキになるリンクとお調子者のガノンさん。『スマブラ』ならではって感じだね。

山口県●いっちー

## 今月の4コママンガ

大阪府●重光亜沙美

⬆ピーチひとりでほのぼののモード。べつにオチはないんだけど、脳天気なピーチの表情がいいね。

岩手県●仁賀沢丸

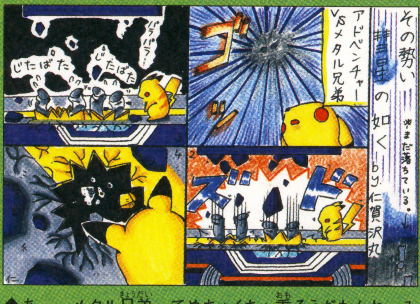


⬆あー、メタル兄弟ってめちゃくちゃ重そうだもんね。みんなはこんな想像したことない？

愛知県●おちょま

⬆マンガによく似合う味のある表情がグッド！　オチにもうひと捻りあれば完璧だな〜。また送ってね！



このページで取りあげているゲーム　大乱闘スマッシュブラザーズDX／ゲームキューブ

©2001 Nintendo / HAL Laboratory,Inc. Characters ©Nintendo / HAL Laboratory,Inc. / Creatures Inc. / GAME FREAK inc. / APE inc. / INTELLIGENT SYSTEMS

# スマブラおもしろ写真館

## 眠りの森の……!

大阪府●メタルヒクミン

←眠っているお姫様のもとに騎士が登場!? 何かよからぬこととか、考えてないよね?

### 撮影お断り

東京都●ふとった訪問者

↑取材拒否かよ! なんか態度がでかいけど、ガノンさんなら納得。

### 口が……

東京都●でぢこ

↑な〜んか妙にカワイイ口の形をしてるんですが。これでさらに人気アップ?

## 武闘派実戦ガイド 番外編

### 隠しステージの出現条件

| | |
|---|---|
| フラットゾーン | 隠しキャラのMr.ゲーム&ウォッチでレギュラー戦をクリアーする |
| ブリンスタ深部 | 対戦を50戦以上プレイする |
| フォー・サイド | 対戦を100戦以上プレイする |
| ビッグブルー | 対戦を150戦以上プレイする |
| ポケモン亜空間 | 対戦を200戦以上プレイする |
| いにしえの王国II | フィギュア“キャサリン”を入手する |
| 戦場 | 全隠しキャラが揃うと登場するオールスターをクリアーする |
| 終点 | イベント戦のレベル51をクリアーする |
| ププブランド | “ターゲットをこわせ!”の全25キャラをすべてクリアーする |
| ヨッシーアイランド | “ホームランコンテスト”で400メートル以上の記録を出す |
| コンゴジャングル | 百人組み手の“15分耐久組み手”をクリアーする |

### 隠しキャラと隠しステージ

『スマブラDX』が発売されてずいぶん経つけど、最近買ったばっかりという人を含めて、まだ全キャラ・全ステージを出せていない人がいるんじゃないかな? ということで今回は隠しキャラ・隠しステージの出現方法をおさらいするぞ。隠しステージのフラットゾーン、戦場、ププブランドはあらかじめMr.ゲーム&ウォッチを出していないとダメだぞ。またMr.ゲーム&ウォッチはほかの隠しキャラクターをすべて出すか対戦を1000戦以上していなければならないからちょっとタイヘンだ。でも、この全隠しキャラ・隠しステージを制覇すれば、ゲーム中の音楽がいつでも聞けるサウンドテストが出てくるから、最後まであきらめずにがんばろう!

←全ステージをそろえるとこんな感じなのだ。

### 隠しキャラの出現条件

| | |
|---|---|
| ルイージ | アドベンチャーの“キノコ王国”で残り時間の下一桁が2秒のときにゴール、もしくは対戦を800戦以上。ここで出現するルイージに勝利する |
| マルス | 14人の基本キャラでレギュラー戦と対戦ゲーム各1回以上プレイするか、対戦400戦以上で登場するマルスに勝利する |
| ピチュー | イベント戦の“伝説のポケモンたち”をクリアーするか、対戦200戦以上で登場するピチューに勝利する |
| ガノンドロフ | イベント戦の“トライフォース集結”をクリアーするか、対戦600戦以上で登場するガノンドロフに勝利する |
| プリン | 難易度、ストック数、使用キャラにかかわらずレギュラー戦をクリアーするか、対戦50戦以上で登場するプリンに勝利する |
| ドクターマリオ | 難易度、ストック数にかかわらずマリオでレギュラー戦をノーコンティニュークリアーするか、対戦100戦以上で登場するドクターマリオに勝利する |
| ファルコ | 百人組み手の“百人組み手”をクリアーするか、対戦300戦以上で登場するファルコに勝利する |
| ミュウツー | 対戦時間20時間以上か、対戦700戦以上で登場するミュウツーに勝利する |
| ロイ | 難易度、ストック数、にかかわらずマルスでレギュラー戦をノーコンティニュークリアーするか、対戦900戦以上で登場するロイに勝利する |
| こどもリンク | レギュラー戦をクリアーした人数が10人以上か、対戦500戦以上で登場するこどもリンクに勝利する |
| Mr.ゲーム&ウォッチ | Mr.ゲーム&ウォッチ以外すべてのキャラクターで“シンプル”、“アドベンチャー”、“ターゲットをこわせ!”のどれかをクリアーするか、対戦1000戦以上で登場するMr.ゲーム&ウォッチに勝利する |

## みんなはどんな遊びかたをしてる?

### ブロックを守れ

キャラクターやアイテムは自由に選んで、ルールはタイム制、ステージはグリーングリーンズでスタート。そして左右のブロックを自分の陣地に見立てて、相手の攻撃からブロックを守ろう。終了時にブロックの多いほうが勝ちだぞ。【埼玉県/風タクビィー】

←相手のブロックを攻撃してできるだけ数を減らそう。

### 気合いを溜めろ

設定をふっとび率2倍、アイテムなし、時間無制限にしてステージはフラットゾーン。そしてキャラクターは全員ピチューでゲームをスタートしよう。そして“でんこうせっか”を自分に当ててダメージ300パーセントを目指すのだ。【静岡県/またたび】

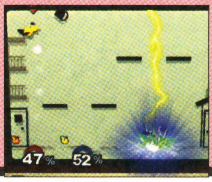

←降ってくる工具をかわしながらダメージを溜めよう。



はみだしおたより

北斗百裂拳をくらえ〜! アタタタタタタタタタタ!（秋田県・ゲームマン）●オレはもう、死んでいる?

ファミコンの『グラディウス』と『マッピー』の音楽が好きです。（奈良県・中村恵太朗）
●ファミコンの音って素朴でいいよね。ぼくも好きだなあ。

# 第15回 キャラクターコンテスト

## いちばん日焼けしそうなのは？

●今回も夏をイメージして……、日焼けがテーマだ。まずは少数意見から行ってみよう！

★ロイがこんがりと日焼けしそう。**サーフィンをバリバリやってそう**ですよね。
【岐阜県／ルリクア】

●行動的な印象のロイはマルスに圧倒的な差をつけて勝利したけど、全体の順位は5位だ。

★日焼けしそうなのは、ずばりキャプテン・ファルコン。だって**1日中ビーチを走ってそう**だから。
【埼玉県／ガイ】

●熱血キャラのイメージがビーチを失踪する青春キャラとマッチング……。でも、やっぱりこれも少数意見で7位だ。

★Mr.ゲーム&ウォッチしかいないでしょ。**日焼けしすぎて真っ黒**だし。
【千葉県／キラキラスターズ】

●もともと真っ黒ってことで3位に輝いたぞ！　ビーチで甲羅干しするとまんべんなく日焼けしそうだよね。でも焼けたのかわからないような気も……。

←アニメでも日焼けしてたんだよね。そのイメージで今回はカービィが1位をゲット。

奈良県●春川なごむ

←こんがりと健康的に日焼けしたピーチが見たい！　でもガングロだけはかんべんな、姫だし。

山形県●時流稀あきる

★マリオかな〜。**『マリオサンシャイン』**でかなり日焼けしたと思う。
【新潟県／A.Y】

●南国が舞台の『マリオサンシャイン』での印象が直結して2位だ。

★カービィに1票!!　Mr.ゲーム&ウォッチのコピーですでにもう真っ黒ですけど……。**アニメでも焼けてましたから**ね。
【新潟県／クリス】

●アニメを観た人はそのままのイメージだったみたいだね。今回はダントツの1位だ。さて、次回のお題は↓で。いろいろ想像してみてちょーだい。

**第17回のお題**
**いちばん絵が上手いのは？**

# 元祖キャラクター応援団

## とにかくこのキャラクターが好き！

★隠れキャラのマルスに出会ってから、カービィ使いをやめてマルス使いになりました。
【山形県／マルス使い】

★好き×3っ、大好き！　ひと目ぼれしました。見た目も声も攻撃も大×100好きです。ロイよりマルスがカッコイイですよ!!
【北海道／ハティ】

●いつものことながらマルスファンの勢いはすごいなあ。

★このまえの国民投票での人気投票は、ロイファンのわたしにはショーック!!
【石川県／ふぇくとリィ】

●このまえの国民投票ではマルスに負けちゃったからねぇ。

★ルイージがんばれ！　マリオなんかぶっ飛ばせ!!
【愛知県／マーブィ】

●このまえの人気投票ですでに思いっきりぶっ飛ばしてますな。

←ロイ派とマルス派の争いはまだまだ続く。ロイ派はこのまえの結果がよほど悔しいらしい。

東京都●師匠

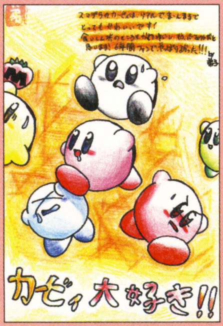


←こちらも人気の王道、カービィ。最近はすっかりキャラクターコンテストの常連だね。

東京都●弟子

# 次回作は 絶対こうして欲しいいぃ!!

★アドレーヌを出してほしい！　ニンテンドウ64版では登場してたのに……。
【愛知県／ブルーピカ】

★ぜったい！　ぜーったい！　ポーラをだしてー！　だってポーラもヒロインだもーん！
【東京都／雷風剣】

★ニノちゃん参戦してほしい。もっと『エムブレム』のキャラを増やして〜！
【山梨県／花月】

●女のコのキャラクターが増えるのは大賛成！　そうすれば女のコも遊びやすいよね、ね！

★『どうぶつの森』の主人公を出して！　斧やスコップで攻撃したり、落とし穴の種でワナをしかけたり、釣り竿で相手をつかんだり……。リセットさんも出てきたらおもしろそう。
【神奈川県／六】

●いろいろな攻撃方法を考えるのって楽しいよね。みんなも想像を膨らませてみよう！

★『スマブラ』のキャラはいまでも多いです。だからこれ以上増やさないで、代わりにステージをも〜っと増やして。
【大分県／まるたん】

●確かにキャラクターはいまの数で十分かもしれないね。みんなもほとんど使わないキャラクターっているでしょ？　あー、でも自分の好きなキャラクターが出てなかったら、やっぱり出してほしいと思うよなあ。ステージもたくさんあったほうが楽しいしなあ。モードもたくさんあったほうがいいし（欲張りすぎ）。

←毒キノコみたいなアイテムを食べるとキャラがベビー化するっていうのもいいかも。

神奈川県●おはぎ

# スマブラ的 裏ワザ大発見!!

すまぶらてきうらわざだいはっけん!!

## 消えるセンサー爆弾!?

神殿で対戦しているときにセンサー爆弾をゲットしたら、いちばん下の坂の真ん中に設置してみよう。ここにセンサー爆弾を置くと、なぜかセンサー爆弾が完全に隠れてしまうぞ。不意打ちにはちょうどいいかも!

【埼玉県／黒沢拓也】

←ここに置けば、センサー爆弾がぜんぜん見えないぞ。

## クッパの髪の毛が!!

あらかじめハンマーとフリーザーのアイテムスイッチをONにしておこう。そしてクッパでハンマーを使っているときに別のキャラクターでフリーザーを当てるのだ。このあとフリーザーが解除されると……、クッパの髪の毛がヘンな形になるぞ! けっこうタイミングが難しいので、なかなか1回では成功しないけど、あきらめずに何度もトライしてみよう。実際に見るとおもしろいよ。

【福島県／上島智史】

➡クッパがハンマーを持ったらフリーザーを当てる。

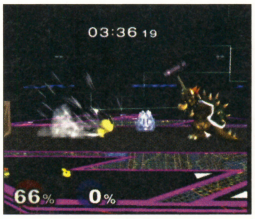


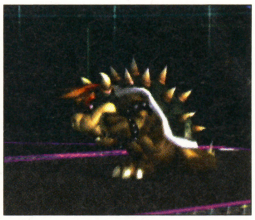

←髪がこんな形に……。これはこれでアリかも。

# 折り紙で ピカチュウをつくろう

今回の折り紙は大人気のピカチュウだ。顔の輪郭がけっこうリアルだからぜひ作ってみよう! 作りかたは途中までは"折り鶴"を折るのと同じ要領で右図の⑦まで進む。そして⑦で折り込んで開いた部分をパタンと半分に閉じるのがポイント。これを両面やってダイヤ型になったら、逆さまにして中にある尖った三角形を耳に見立てて折ればオーケー(写真参照)。あとは輪郭が丸い印象になるように顔の上下をバランスよく折ろう。

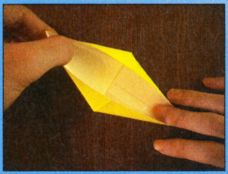

←こんな感じで開いて折るのだ。

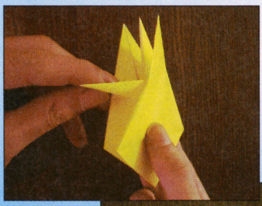

←耳は少し長めに折るのがコツ。

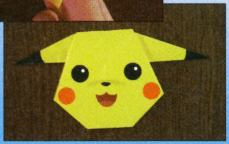

➡顔を描けば出来あがり。イイ感じだね。

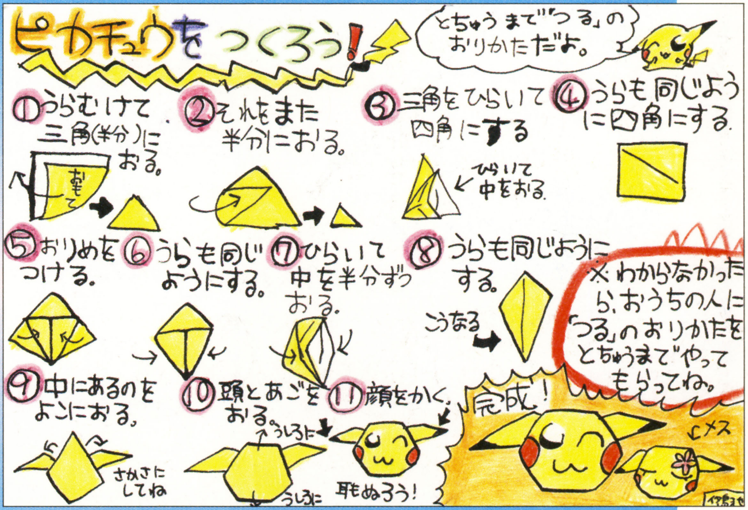


大阪府●イタリア鳥まや

# どのポーズがお気に入り?

●今回は最近注目されつつあるヨッシーのポーズだ。エントリーはAの舌キャッチ、Bのたまご産み、Cのごろごろたまごだ。

★Cが好き! ……使いまくりで自滅するほど好きです。

【大阪府／きのこいちご】

●このワザはおもしろいよね、自滅しやすくて。でも3位なんだな。

★Bのふつうにスルッとたまごを産んでるヨッシーの無表情さがナイス。

【大阪府／ポ。】

★Bですね。『ヨッシーストーリー』を思い出します。

【青森県／THEジャッジ】

●たまごを産むというヨッシーならではの攻撃も、あと1票届かずに2位。ということは……。

★A。ヨッシーのかわいさがいちばん出てる。

【埼玉県／レンス】

★Aです。ヨッシーといえばペロ〜ンです。たまごは二の次。

【宮城県／魚兎】

●という意見がたまご産みをわずか1票差でしのいで1位に輝いたぞ! さて、次回はリンク編。下の3つの中から選んでくれよな!

ヨッシー編

第1位!

A 舌キャッチ

リンク編

A

B

C

## おたより大募集!!

毎回楽しいおたよりありがとう! でも最近はちょっと"スマブラ白書"のネタが少なくなってきた感じ。スマブラ白書あてじゃなくてもおもしろコメントがあれば採用するから、イラストなどを送る際にこのコーナーの感想や『スマブラ』の身近な出来事をサラッと書いてくれると大助かりだ。それから、『スマブラ』に関する質問なんかも大歓迎。146ページの応募の決まりを読んでどしどし送ってくれ!

あて先

〒154-8528
(株)エンターブレイン
ファミ通キューブ編集部
スマブランド係

# うきうき ポケモン大好き家族！

ボク：ポケモン好きな元気者、少々あきっぽい。
おねえちゃん：一家の良識派。しっかり者の長女。
おかあさん：気だけは若い主婦。ジャニーズ好き。
おとうさん：おとなしそうだけどじつは体育会系。
おじいちゃん：いつもマイペース。すぐ寝てしまう。

あいかわらず、『ポケモンチャンネル』のピカチュウにメロメロ状態の家族一同です。かわいすぎ。本気でいっしょに暮らしたくなってきました。テレビの中に入りたいよぉ〜。

## ジラーチだけの驚異のわざ、はめつのねがいとは!?

ずかん NO.201 ジラーチ

**ねがいごとポケモン**
**タイプ**:はがね/エスパー　**たかさ**:0.3メートル
**おもさ**:1.1キロ　**とくせい**:てんのめぐみ

今回も『ポケモンルビー・サファイア』の幻のポケモン、ジラーチの情報を惜しげもなく大放出！　なんと、こやつが覚えるすべてのわざが明らかになったのじゃ。

とくに注目したいのが、レベル50で覚える“はめつのねがい”。こいつを使えば、2ターン後に相手ポケモンに大ダメージを与えることができるんじゃ。たとえば“はめつのねがい”の2ターン後にサイコキネシスを使えば、そのターンにはふたつのわざによるスーパーコンボも実現！　相手ポケモンに、きずぐすりや、ねむるなどで回復されてしまうときは、この“はめつのねがい”と、もうひとつのわざで一気に倒すという戦法が有効じゃな。なんでも、この強力なわざを使いこなせるポケモンは、ジラーチだけらしい。かわいい顔をしとるくせに、あぁ恐ろしや恐ろしや……。

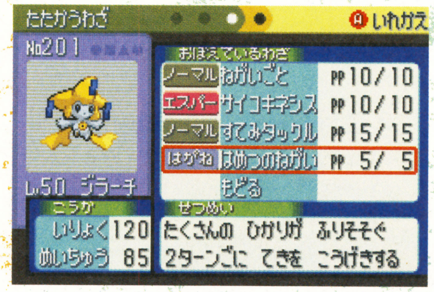


⬆“はめつのねがい”を覚えているジラーチ。かわいいフリしてこやつ、ワリとやるもんじゃのう。

⬅⬆はめつのねがいを使うジラーチ。2ターン後には、あのレックウザもこのとおりじゃ……。ナンマイダブナンマイダブ……!?

### “はめつのねがい”ってこんなわざ！

**★はめつのねがい**

| タイプ | 直接攻撃 | 威力 | 命中率 | PP | 範囲 |
|---|---|---|---|---|---|
| はがね | × | 120 | 85 | 5 | 通常 |

【効果】2ターン後に相手を攻撃。相手のタイプに関係なくダメージを与える。

### ジラーチがレベルアップで覚えるわざ

| | | | |
|---|---|---|---|
| レベル01 | ねがいごと | レベル25 | リフレッシュ |
| レベル01 | ねんりき | レベル30 | ねむる |
| レベル05 | ねむる | レベル35 | すてみタックル |
| レベル10 | スピードスター | レベル40 | みらいよち |
| レベル15 | てだすけ | レベル45 | コスモパワー |
| レベル20 | サイコキネシス | レベル50 | はめつのねがい |

### ジラーチがわざマシンで覚えるわざ

【わざマシン】

| No. | わざのなまえ |
|---|---|
| 03 | みずのはどう |
| 04 | めいそう |
| 06 | どくどく |
| 10 | めざめるパワー |
| 11 | にほんばれ |
| 15 | はかいこうせん |
| 16 | ひかりのかべ |
| 17 | まもる |
| 18 | あまごい |
| 20 | しんぴのまもり |
| 21 | やつあたり |
| 24 | 10まんボルト |
| 25 | かみなり |
| 27 | おんがえし |
| 29 | サイコキネシス |
| 30 | シャドーボール |
| 32 | かげぶんしん |
| 33 | リフレクター |
| 34 | でんげきは |
| 37 | すなあらし |
| 40 | つばめがえし |
| 42 | からげんき |
| 43 | ひみつのちから |
| 44 | ねむる |
| 48 | スキルスワップ |

【ひでんマシン】

| No. | わざのなまえ |
|---|---|
| 05 | フラッシュ |

**ボクはビックリすると、何センチか飛び跳ねてしまう。ヘンですか？**（千葉県・原吉孝）

●はいヘンです。というか、それは才能なので、大切にしてください。吉○興業なら活かせると思います。



このコーナーで取り上げているゲーム：『ポケットモンスタールビー・サファイア』/アドバンス『ポケモンピンボール』/アドバンス©2003 Pokémon. ©1995-2003 Nintendo/Creatures Inc./GAME FREAK inc.Developed by Jupiter Corp.
©Nintendo Creatures GAME FREAK TV Tokyo・ShoPro・JR Kikaku ©Pokémon ©2003ピカチュウプロジェクト Pokémon・ポケモン・ポケモンピンボール・ポケモンチャンネルは任天堂・クリーチャーズ・ゲームフリークの登録商標です。

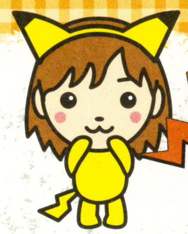

# 『ポケモンピンボール』どこにどのポケモンがいるのか教えちゃう!

『ポケモンピンボール ルビー&サファイア』のポケモンゲットの情報を、お届けしちゃう! すべてのポケモンをゲットするには、うちのお母さんみたいに、何も考えずバタバタやってるだけじゃダメだよ。このページの情報を参考にしてポケモン図鑑の完成をめざしてね!

**ポケモンピンボール ルビー&サファイア**
●対応機種:ゲームボーイアドバンス ●発売日:8月1日
●価格:4800円 ●発売元:ポケモン

## GETモード

ポケモンゲットの基本パターンが"GETモード"。ここでは各台それぞれのエリアでゲットできるポケモンをまとめたので、要チェックだよ。ポケモンは基本的に出現する順番になっているけど、いろいろな要素によって変わってくるので、悪しからず。あと、ジラーチなどのゲット方法は87ページに載っているので参考にしてね。"????"は種類はわからないけどポケモンがゲットできるということ。わかった?

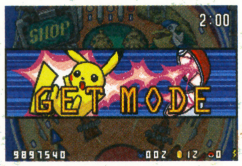

⬆⬇制限時間があるけど、あせらずにね。

### GETモードでゲットできるポケモン(エリア別)

**【ルビー台】**

| エリア | ポケモン GET | ポケモン GET |
|---|---|---|
| 森 | コノハナ<br>ジグザグマ<br>カラサリス<br>マユルド<br>ヨマワル<br>???? | キモリ<br>コノハナ<br>ジグザグマ<br>カラサリス<br>マユルド<br>ヨマワル<br>????<br>???? |
| 草むら | ????<br>ラクライ<br>ポチエナ<br>コイル<br>ビリリダマ<br>スバメ<br>???? | ザングース<br>ポチエナ<br>コイル<br>ビリリダマ<br>スバメ<br>???? |
| 海 | ホエルコ<br>キャモメ<br>メノクラゲ<br>キバニア<br>ラブカス<br>???? | ヒトデマン<br>ホエルコ<br>????<br>メノクラゲ<br>キバニア<br>ラブカス<br>???? |
| 洞窟 | ソルロック<br>クチート<br>ワンリキー<br>ベトベター<br>コモルー<br>ドゴーム<br>???? | ソルロック<br>ワンリキー<br>????<br>コモルー<br>ドゴーム<br>???? |
| サファリゾーン | ????<br>ヘラクロス<br>キリンリキ<br>カイロス | ピカチュウ<br>ヘラクロス<br>キリンリキ<br>カイロス |
| サファリゾーン | サイホーン<br>ドードー<br>???? | サイホーン<br>ドードー<br>???? |
| 火山 | ????<br>ロコン<br>コータス<br>ドンメル<br>ドガース<br>???? | アチャモ<br>ロコン<br>コータス<br>ドンメル<br>ドガース<br>???? |
| 遺跡 | ダンバル<br>レジロック<br>レジアイス | ダンバル<br>レジロック<br>レジアイス<br>レジスチル |
| 全エリア | ラティオス | ラティオス |

GET……ライトふたつ時に出現
GET……ライト3つ時に出現

**【サファイア台】**

| エリア | ポケモン GET | ポケモン GET |
|---|---|---|
| 森 | ナマケロ<br>ロゼリア<br>カラサリス<br>マユルド<br>ヨマワル<br>???? | トロピウス<br>ナマケロ<br>ロゼリア<br>カラサリス<br>マユルド<br>ヨマワル<br>????<br>???? |
| 草むら | プリン<br>ラクライ<br>ポチエナ<br>コイル<br>ビリリダマ<br>スバメ<br>???? | ????<br>ハブネーク<br>プリン<br>ポチエナ<br>コイル<br>ビリリダマ<br>スバメ<br>???? |
| 海 | コイキング<br>キャモメ<br>メノクラゲ<br>キバニア<br>ラブカス<br>???? | パールル<br>コイキング<br>????<br>メノクラゲ<br>キバニア<br>ラブカス<br>???? |
| 洞窟 | ルナトーン<br>マクノシタ<br>ベトベター<br>コモルー<br>ドゴーム<br>???? | ルナトーン<br>マクノシタ<br>ヤミラミ<br>????<br>コモルー<br>ドゴーム<br>???? |
| 池 | ????<br>マリル<br>ハスブレロ | ミズゴロウ<br>マリル<br>ハスブレロ |
| 池 | ドジョッチ<br>ヘイガニ<br>???? | ドジョッチ<br>ヘイガニ<br>???? |
| 荒地 | ヤジロン<br>アサナン<br>ビブラーバ<br>サボネア<br>イシツブテ<br>???? | ????<br>アサナン<br>ビブラーバ<br>サボネア<br>イシツブテ<br>???? |
| 遺跡 | ダンバル<br>レジロック<br>レジアイス | ダンバル<br>レジロック<br>レジアイス<br>レジスチル |
| 全エリア | ラティアス | ラティアス |

## EGGモード

"EGGモード"はタマゴから生まれるポケモンをゲットできるモードだよ。右の表をチェックしながら全部ゲットしちゃってくらっせ!

⬆タマゴからポケモンが生まれた瞬間! 画面左上のゴニョニョのこと。

### EGGモードでゲットできるポケモン

**★ルビー、サファイア共通**
ケムッソ/ラルトス/ゴニョニョ/ズバット/ココドラ/ナゾノクサ/バネブー/サンド/????/ナックラー/????/カゲボウズ/ピチュー/ネイティ/????/ユキワラシ/タマザラシ/????/タッツー/タツベイ

**★ルビーのみ**
???/キノココ/プラスル/マイナン/エネコ/ソーナノ

**★サファイアのみ**
???/ゴクリン/チョンチー/アメタマ/ルリリ/ププリン

## EVOモード

手持ちのポケモンを進化させることができるモード。じつは『ポケモンピンボール』では、どのポケモンが進化で手に入るかはまだ不明『ポケモンルビー・サファイア』のデータを参考にして確認してみて。

⬆進化が成功するとゲットなのだ!

### 進化によってゲットできるポケモンリスト(ポケモンルビー・サファイア)

ジュプトル/ジュカイン/ワカシャモ/バシャーモ/ヌマクロー/ラグラージ/グラエナ/マッスグマ/カラサリス/アゲハント/マユルド/ドクケイル/ハスブレロ/ルンパッパ/コノハナ/ダーテング/オオスバメ/ペリッパー/キルリア/サーナイト/アメモース/キノガッサ/ヤルキモノ/ケッキング/ユンゲラー/フーディン/テッカニン/ヌケニン/ドゴーム/バクオング/ハリテヤマ/アズマオウ/ギャラドス/マリル/マリルリ/ゴローン/ゴローニャ/エネコロロ/ゴルバット/クロバット/ドククラゲ/コドラ/ボスゴドラ/ゴーリキー/カイリキー/チャーレム/ライボルト/レアコイル/マルマイン/クサイハナ/ラフレシア/キレイハナ/ドードリオ/マルノーム/サメハダー/ホエルオー/バクーダ/マグカルゴ/ベトベトン/マタドガス/ブーピッグ/サンドパン/ビブラーバ/フライゴン/ノクタス/チルタリス/ナマズン/シザリガー/ネンドール/ユレイドル/アーマルド/プリン/プクリン/ミロカロス/スターミー/ジュペッタ/サマヨール/キュウコン/ピカチュウ/ライチュウ/ゴルダック/ソーナンス/ネイティオ/ドンファン/サイドン/オニゴーリ/トドグラー/トドゼルガ/ハンテール/サクラビス/ランターン/シードラ/キングドラ/コモルー/ボーマンダ/メタング/メタグロス

**はみだしおたより**
ジラーチ超カワイイどアップの写真も入れて!(島根県・長崎比呂)
●確かにカワイイよね。でもあんまりアップにすると、誰だかわかんなくならない?

しゃっくりが100回出たら……死なないよ。(愛知県・シャックリ大王)
●そーだね。でも、100回も出たら苦しいからイヤだなぁ。

# 「ひみつきち」をかざろう!! キャンペーン、応募締切迫る！

『ポケモンバトルカードe＋』全6パックをそろえると『もようがえグッズカードe＋』が当たるキャンペーンの終了が、8月29日(当日消印有効)に迫っている！　このカードをカードeリーダー＋を使って読み込めば、レジロック、レジアイス、レジスチルのドールを、『ポケモン ルビー・サファイア』に送りこむことができるのだ！　全6パックに入っている応募券を集めて応募しよう。詳細は商品で確認するか、下記のお問い合わせ先へ。

**お問い合わせ先**

「ひみつきち」をかざろう!!　キャンペーン事務局：
☎03-3406-9300（平日13時〜18時）

➡官製はがきに、こんなふうに貼って応募だ！

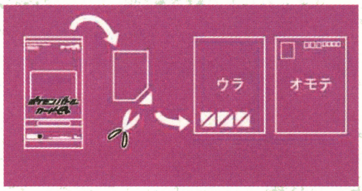


**ポケモンバトルカードe＋**

●機種：カードeリーダー＋　●発売日：6月27日
●価格：1パック(9枚入り)300円　●発売元：ポケモン
●必要周辺機器：GBAケーブル、ゲームボーイアドバンス(またはSP)2台、『ポケモンルビー』または『サファイア』

⬆これが噂の、もようがえグッズカードe＋だ！

⬅ただいま、レジロックドールをカートリッジに送信中！　早く飾りたいよね。

## 携帯サイト、ポケモンステーションがオープン！

携帯電話サービス"ポケモンひろば"に、新しいサイト"ポケモンステーション"(サービス料ひと月300円)がオープン！　見たい人は、pmh@.docomo.ne.jpまで、携帯電話でメールしてみてね！　ドコモ以外も共通だよ。

ポケモンカードのイラストをダウンロード！

**"ポケモンひろばで遊ぼう"キャンペーン実施中**

8月31日までポケモンセンター各店では"ポケモンひろばで遊ぼう"キャンペーンを実施しているぞ。キャンペーンの内容はこんな感じ。ポケモンセンターでキーワードをゲットして、ポケモンひろばのスペシャルメニューにチャレンジしよう！　うれしい賞品が用意されているぞ！

➡かわいい待ち受け画像、カレンダー、画像フレームなどがたくさんあるよ。

**読者プレゼント!**

ポケモンステーションでゲットできるバッジをデザインしたステッカーを、抽選で3名の読者にプレゼント！　ほしい人は、官製はがきに住所、氏名、当コーナーの感想を書いて、右ページのあて先の「ステッカープレゼント」係まで。
※発表は発送をもってかえます。

締切 9月19日〈消印有効〉

## 『ポケモンカードゲームADV映画公開記念VSパック』一般販売決定！

全国東宝系劇場とポケモンセンターで限定販売している『ポケモンカードゲームADV 映画公開記念VSパック』が、ついに一般販売されるって知ってた!?　買い逃がしていたキミも、これで安心！

**ポケモンカードゲームADV 映画公開記念VSパック**

●発売日：8月23日　●価格：952円
●内容：カード30枚、ダメージカウンター/マーカー(1シート20個/2個)、ポケモンコイン(1枚)

## ポケモンAA美術館

★わ、3匹とも、けっこう似てるじゃん！　すごい。おめぐさん、センスあるね！　みんなもこういうの、ほかのポケモンで考えついたらドンドン送ってね！

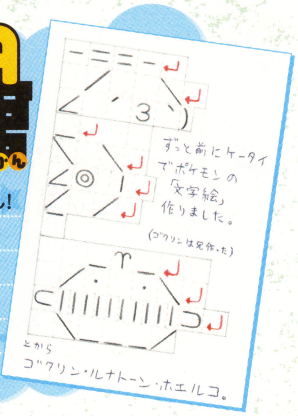


投稿者　静岡県　おめぐさん

# ポケモンなんでもQ&A

日本全国のポケモントレーナーの質問に、ズバリ答えるわよ〜ん。

**Q『ポケモンチャンネル』で、なかなかポケ（お金）がたまりません。いいかせぎかたはないですか？**　（福岡県　トネ）

**A.**ポケは、『タマゴなにかな？』、『クイズソーナンス』、『ポケモンあまるかな？』の3つの番組でゲットすることができるのよ。

また、新しく絵を描いて古い絵をオークションに出せば、つぎの日にポケが手に入るの。この方法は、ワリとまとまった金額のポケをゲットできるから、ポケをかせぎたい人は1日1回必ずお絵描きしておくといいわ。

でも、おかあさんがいちばんおすすめしたい手軽なポケのかせぎかたは、野生のポケモンに、マメに"あいさつ"することかしら。野生のポケモンはあいさつするとクイズを出すんだけど、2回目以降の正解のときは、カードではなく10ポケがもらえるのよね。外なんか何度も出ることになるし、そのたびにすれ違ったポケモンに話しかけていけば、ポケがドンドンたまっていくはずよ。同じポケモンは同じクイズしか出さないので、答えで悩む必要もないしね。ちなみに、同じ場所で2回以上連続であいさつはできないけど、一度その場所から出て戻れば、またあいさつできるようになるわよん。

それにしても、今月号はお母さんの出番が少なかったわねぇ〜。ショボ〜ン。

# イラストサファリゾーン

## 今月の殿堂入り（こんげつのでんどういり）

⬆埼玉県　焼きそばウーマンさん

わ、ポケモンかと思ったら、ぬいぐるみだったんだね！　うーん、抱きしめたくなるほどかわいいね。ボクは、レジスチルドールがほしいな。キャンペーンに応募しなきゃ！

⬆徳島県 Yoshieさん

ロケット団、ワシも好きじゃぞ。できることなら入団したいと思っているくらいじゃ。

⬆福井県 えんじさん

今月届いた擬人化ネタで、いちばん気に入ったもの。バーシャモ、ハンサムねぇ〜。

⬆静岡県 ましゅまり

懐かしの『金・銀』トレーナーね。おかあさんの若いころくらいカワイイわぁ。

⬆大分県 武居咲綺さん

いいね咲綺！　このハルカの笑顔がいいな！　咲綺もいつも笑顔を忘れないでな！

## 今月のコイキング賞（こんげつのコイキングしょう）

➡神奈川県 ぷるるんHAPPYさん

11歳でこのトボケた味を出せるなんて、大物の予感!?

## すべてのあて先はこちらまで

いろいろ自由に、投稿よろしく！　○○にはコーナー名を書いてね〜。
応募するときには必ず146ページの「応募の決まり」を読んでね。
〒154-8528　（株）エンターブレイン
ファミ通キューブ編集部 ポケモン大好き家族「○○」係

**はみだしおたより**

いま、鼻の手術をするため入院中です。勉強道具も持ってきたけど、やっぱり『ポケモンサファイア』ばっかりやってます！（東京都　井上祥一）

●そっか、手術がんばれよ！　退院したらはがきちょうだいね！

はみだしおたより

『マリオファン新聞』のページの横にはマリオがいる。84へぇ。（三重県・トリビアの泉）

●『MOTHER1＋2』の攻略ページのはみだしおたよりは青い。87へぇ。

# 第27回 マリオファン新聞

本編をクリアーしてもまだまだ遊べる『スーパーマリオアドバンス4』。今回は同梱のカードe＋で新しく加わるクラシックコースを紹介するよ!!

## 『スーパーマリオアドバンス4』の新コースを大公開だ!!

『スーパーマリオアドバンス4』についてくるコースカードを使うと新たなコースで遊べるようになる。本編の攻略は40〜49ページにお任せして、ここではこの新コースを公開&攻略だ！

⬆コースカード専用のマップ。一度遊んだコースは何度でもプレイできるぞ。

### クラシックコース ★ワールド1-1★

マリオファンなら気づいたかな？ なんと『スーパーマリオブラザーズ』の1面なのだ。

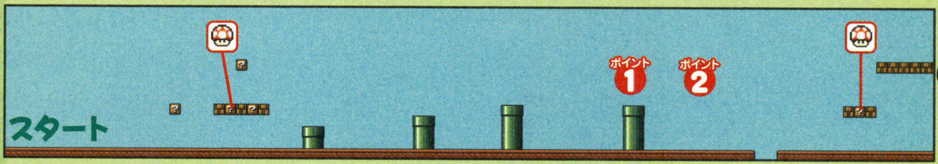


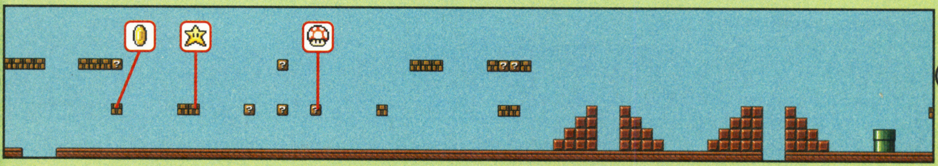


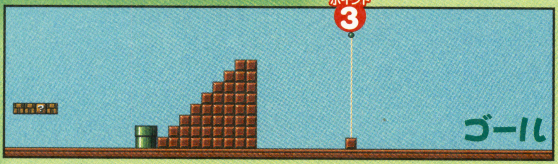


### ポイント① 隠し面でAコインゲット!!

スタートから4つめの土管に入って隠し面へ。中には大量のコインとAコインがある。しっぽがあれば隠しコインも取れるぞ!!

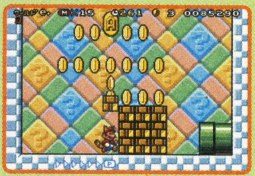

⬆ブロックの中心には隠しコインもある。

### ポイント② 隠しブロックを壊せ!!

写真右の位置に隠されているブロックを壊すと、1UPキノコが出てくるぞ。ぜひ取っておこう。

### ポイント③ ポールに飛びつけ!!

本編では登場しなかったポールの頂点に飛びつくと、1UPできる。ここを通ればゴールはすぐそこ。

### カードe＋は今後も続々リリース予定!!

カードe＋が5枚入った『スーパーマリオアドバンス4カードe＋ シリーズ1（仮題）』が9月19日に発売されるぞ。

## 読者さんのマンガだよ！

今月も力作ぞろいのマンガばかりで、どれにしようか悩みまくりでした。届いた作品すべてに目を通しているので、採用されなかったからといって落ち込まずに、新ネタを送ってね。

（千葉県／マリオ兄弟）

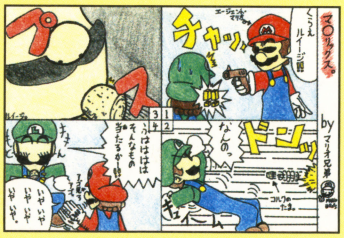

⬆コルクの弾がアゴにくっついて、ワルイージみたい!! セリフも微妙にマネしてない!?

（静岡県／ケケ）

⬆ヒゲがあって背も低いけど、マリオだって十分カッコイイよ!! フォローになってない!?

（神奈川県／どせ ネス）

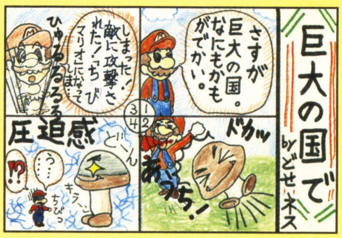


⬆巨大化したクリボーの逆襲かと思いきや、踏みつければふつうに倒せちゃうんだよね。



©1983-2003 Nintendo ©2003 Nintendo/CAMELOT

# マリオご意見板

今月はこんな意見が届きました。

●『マリオファン新聞』を1ページ増やしてください。

（広島県／長門泰裕）

●えっっっ!? 1ページでいいの？

●マリオ大好きです。ついでルイージも……。

（奈良県／わがはいは猫である）

●右の"ビックリスクープ"を見てよ。ついでなんてかわいそうでしょ!?

●私はルイージが大好きです。マリオが主役でも脇役のルイージが大好きです。ルイージ大好きクラブ作ってやる〜。

（宮城県／ハニワっち）

●ハンマーブロス大好きクラブとか、キラー大好きクラブとか、トゲゾー大好きクラブも作ろうよ。

（大阪府／ふーすけ）

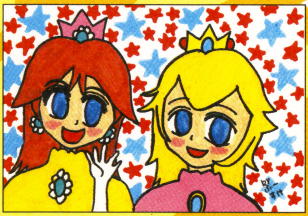

⬆大きな瞳がとってもチャーミング。みんなはピーチ派？ それともデイジー派？

⬅気持ちよさそう！ こんな風にマリオたちと海の上をお散歩してみたいな。

（徳島県／双星加守斗）

# マリオビックリスクープ!!

今月のスクープは本誌9月号の82ページに掲載されていた『マリオゴルフ ファミリーツアー』のイラスト。前作よりもリアルになったキャラにビックリした人も多いハズ。だけど、なぜかルイージだけは後ろ姿……。ヒドイ。

ワリオ&ワルイージ

マリオ&ルイージ

なぜ!? なぜ!? ルイージだけ後ろ姿なの〜!!

ピーチ&デイジー

# マーコのファッションチェック

いつも同じ服装のマリオたちに、こんな恰好をしてほしいという要望イラストを紹介&評価するこのコーナー。年齢不明の自称ファッション評論家マーコさんがビックリするようなイラスト待ってます!! 今月のマーコさんのお気に入りはどれかな？

（三重県／山本光司の作品）

**ゆかたのヨッシー**

⬅たまご柄のゆかたがカワイイわ。ゲタだともっといいわねン。

**不良風クッパ**

⬅見た目は怖そうだけど、本当はやさしそうな雰囲気が伝わってくるわねン。

（徳島県／うんてぃの作品）

**ゆかたのピーチ姫**

⬅紫のゆかたが大人っぽくてステキ。焼きイカが食べたくなるわ。

（広島県／かんこの作品）

## おたより&イラスト送ってね!

このコーナーではみんなからの楽しいおたよりを大募集！ 採用された方にはファミ通キューブ+アドバンス特製図書カードをプレゼントするよ！ 146ページの応募の決まりを読んでから送ってね!!

あて先
〒154-8528
(株)エンターブレイン
ファミ通キューブ編集部『マリオファン新聞』係

# マリオランキング

みんなの意見をもとにマリオに関するいろんな物をランキング!!

今月のお題 **お祭りが好きそうなキャラは？**

**1位 ヨッシー**

**2位 デイジー**

**3位 ワリオ**

●ルイージに1票。露店を隅々までまわって楽しんでいそうだから。（静岡県／ファー助）

●ヨッシーに1票。楽しいことが好きそうだから、暴れてそう。（大阪府／もてない女の子）

●デイジーに1票。ふだんからおてんばだけど、お祭りのときはいつも以上にはしゃいでそう。（山梨県／ダンディ高田）

●食いしん坊なヨッシーに1票。露店でいろんな食べ物を食べまくってそう。金魚すくいの金魚とかまで……。（長野県／マリオックス）

●ワリオ。おみこしを担いだり、やきそばを作ったり、お祭り好きな感じがする。（高知県／くもん式）

●クッパとクッパJr.に1票。親子でお祭りに行きそうだから。（愛媛県／岡 咲恵）

（東京都／重田奈鼓）

➡荷物持ちのルイージを連れて、すべての露店を制覇しそうだね。

**つぎのお題は**
大食い大会で優勝しそうなキャラは？
（東京都／こっぺり）

**はみだしおたより**

アンケートはがきにカルピスをこぼした。87へぇ。（大阪府・マリモブラザーズ・兄）

●臭いをかいでみたが無臭だった。31へぇ。

**はみだしおたより** 自転車に乗ると『カービィのエアライド』を思い出してしまう。（広島県・どせいざま）

●ブレーキ握ってもチャージできないから注意するように。

カービィのカービィによるカービィのための学校

# カービィ学園

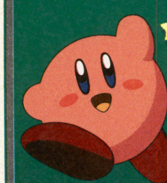

**第18回:エアライドマシンで暑さも吹き飛ばせ!**

エアライドマシンで走るカービィって涼しそうだよね。みんなは実際にエアライドマシンがあったら、どれに乗りたい？　フォーミュラスターで気分爽快？　でもやっぱりワープスターで安全運転かな。

○月×日 日直 カービィ

## エアライドマシンも限定された過酷なタイムアタックに挑戦しよう!

みんな『カービィのエアライド』で走ってるか〜！　そろそろクセのあるエアライドマシンも使い出しているころじゃないかな？　そんな強者たちに朗報だ。先月のタイムアタックに引き続き、今回はエアライドマシンまでも限定された"第2回タイムアタック"を開催するぞ！　下のレギュレーションを守って、走行タイムを写真かビデオに撮ってガンガン応募しよう！

### 第1回タイムアタック途中経過発表！

| 現在の最高タイム | 使用エアライド：ウィリーバイク |
|---|---|
| 00'51"30 | 大阪府 金子哲 |

8月3日までの集計結果では、1位は大阪府の金子哲くん。さあ順位はどうなる？　次号、第1回タイムアタックの結果発表だぞ。

### 第2回タイムアタック限定バトルGP

止まって走ってゴールを目指せ!

⬆止まっている時間を短縮して、直角にコーナーリングできるように走ろう！

自分のお気に入りのエアライドマシンで走る楽しさとは裏腹に、限定されたエアライドマシンでタイムアタックを行う"限定バトルGP"を開催するぞ。気になるエアライドマシンは、クセのある操作方法が特徴のルインズスターだ！　止まって走って止まって走る。この独特な走行スタイルを、どこまで自分のものにできるかが勝利のカギとなるぞ。さあ、悩んでいる時間はない。さっそくルインズスターに乗って特訓開始だ！

#### レギュレーション

- モード：タイムアタック
- コース：スチールオーガン
- エアライド：ルインズスター

モードは第1回同様、フリーランモード内のタイムアタックで走行。コースはスチールオーガンで、エアライドマシンはルインズスターを使用すること。「第2回タイムアタック」係まで。

⬆発表は12月号を予定。過酷なレースでどこまでタイムを伸ばせるかな？

**参加締切：　9月19日（当日消印有効）**

## 走るだけが『カービィのエアライド』じゃない!? 新企画コーナーがさっそくスタートするぞ!

先月号で募集した『カービィのエアライド』の新コーナーに、すでに多くのはがきが到着しているぞ。もちろん、これからもドンドン新企画のアイデアを大募集！　みんなのはがき、待ってるぞーい！

**お気に入りエアライドマシンアンケート募集!!**

緊急募集！　みんなのお気に入りのエアライドマシンをアンケート募集します。好きなエアライドマシン名を書いて、「エアライドマシン アンケート」係まで。

### 魁! うぃりー爆走団

押忍！　さっそく熱い"うぃりー"野郎がやってきたな。でも、まだまだ甘い！　ゲーム中では無理だけど、自分なりに改造した"うぃりー"を考えてみるってのはどうだ？　男気溢れる改造案を、夜露死苦!!

**メンバー挨拶**

おう、初めまして、かあ？　弟と毎日うぃりーで爆走してるぞ。こんなぼくをこれから夜露死苦！　以上!!
神奈川県 ガッテム

三重県 ボブ・ケイ

⬆うむ、リーゼントが決まっていてよろしい！　うしろのデデデも上等!!

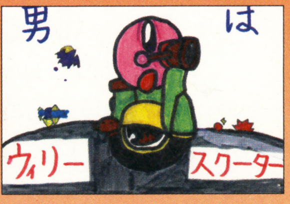


大阪府 吉田健司

⬆ウィリースクーターとは、渋い。いわゆる"原チャリ"ってやつだな。



©2003 HAL Laboratory,Inc./Nintendo ©Nintendo/HAL Laboratory,Inc.
©Nintendo/HAL Laboratory,Inc.・CBC

このページで取りあげているゲーム　カービィのエアライド／ゲームキューブ

## エアライドマシン デザインコンテスト

みんなが考えたオリジナルのエアライドマシンを大紹介するコンテスト。個性豊かな姿と能力で、ハイドラやドラグーンを圧倒しちゃおう！

### エントリーNo.01 ビッグスター

ワープスターの20倍の大きさが魅力

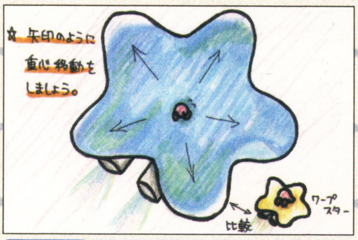


愛知県 うらナリ

**スペック** その名のとおり、デカイ。"ウエライド"のように敵を踏みつぶして走る。

**審査員コメント** 思い切りのよさが◎。コース上で大渋滞が予想されます。こりゃ大変!?

### エントリーNo.02 エンジェルスター

デビルスターに対抗した天使の羽根

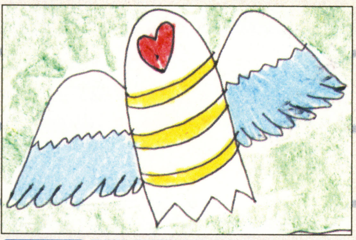

愛知県 塩崎和弘

**スペック** 飛行能力は高め。最高速度は36キロ前後。攻撃力は低いが、体力が高い。

**審査員コメント** デビルスターの対極の発想はいいけど、天使らしい能力が欲しいところ。

## カービィニュース！ 『カービィ』イラストコンテスト開催！

全国のトヨタカローラ店で"星のカービィ イラストコンテスト"が開催されるぞ。参加賞としてネームタグやウォールラックがもらえちゃうのだ。夏休みの最後の思い出を残そう。詳しくは、お近くのトヨタカローラ店まで！

※『星のカービィ』オリジナルグッズがなくなりしだいキャンペーンは終了となりますので、あらかじめご了承ください。

開催日：8月30日(土)
31日(日)
開催場所：全国のトヨタカローラ店

## DVDソフト放送部

テレビシリーズ『星のカービィ』2nd.シリーズ Vol.6

●8月20日からレンタル開始

カービィをデデデ大王が撮影する第37話、プププビレッジ中がある本に夢中になる第38話、そしてエスカルゴンがみんなに忘れられてしまう第39話を収録！

←手に持ったホウキがトレードマークのクリーンカービィが目印。空だって飛べちゃうぞ。

### 収録内容

- 第37話「お星のデデデワイドをつぶせ！」
- 第38話「読むぞい！ 驚異のミリオンセラー」
- 第39話「忘却のエスカルゴン」

## 星のカービィ アニメ情報局

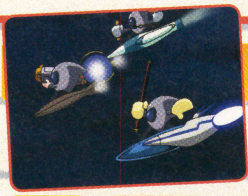

ついに最終回間近！ 緊迫のバトルが巻き起こる！ これは見逃せないね!!

**8/23 第96話「ワープスターの危機！ 前編」**
ワープスターはひとつじゃなかった！ エアライドマシンの秘密とは!?

**8/30 第97話「ワープスターの危機！ 後編」**
壮絶な戦いの中で、新たなコピー能力に目覚めるカービィ。

**9/13 第98話「発進！ 戦艦ハルバード」**
メタナイト卿が建造した戦艦に乗って、いざ最後の決戦へ！

**9/20 第99話「撃滅！ ナイトメア大要塞」**
ワープ航法でナイトメア要塞にたどり着いたカービィたちだが!?

アニメ『星のカービィ』は、毎週土曜日朝7時30分からCBC/TBS系全国27局で放映中!
(一部地域では放送時間が異なります)

## カービィ イラスト美術室

今月のピカイチ!

新潟県 ポヨヨ

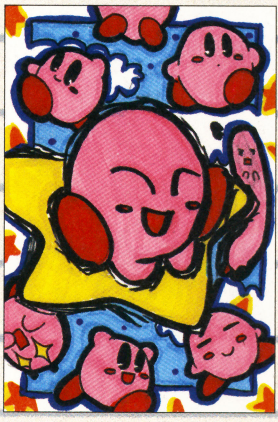

⬆いろいろな表情のカービィたちから、それぞれ「ぽよー」が聞こえてきそう。右端のカービィが心配だけど。

大阪府 ポヨヨイ ポヨヨイ

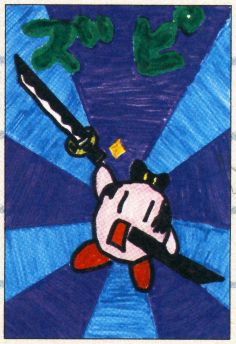


←お侍になったカービィが発する謎の音「ズピ」が効果テキメン！ 何が起こったの？

和歌山県 みぃみぃ

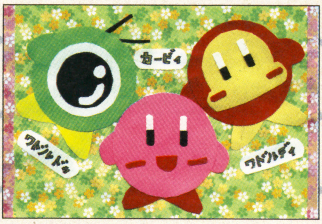


⬆緑色のワドルドゥがマニアック!? とても貼り絵とは思えないデキに驚きです。

## カービィ学園出席のご案内

各教室(コーナー)へ出席していただいた方には、それぞれ500円分の図書カードをプレゼントします。『カービィのエアライド』の新コーナー企画も随時募集中です。右のあて先までドシドシご応募ください。146ページの応募の決まりもよく読んでね。

あて先
〒154-8528
(株)エンターブレイン
ファミ通キューブ編集部
『カービィ学園』係

**はみだしおたより**

カービィよりワドルディのほうがカワイイ！（埼玉県・ペボワド）●きっと「エスカルゴン、カワイイ～！」とか「カブー、ラブリー！」とかいう人もいるんだろうなぁ。

# トライフォースタイムス
Tri-Force Times

第46号

発行●三角新聞社
ハイラル城下町○番×号

吹く風にさわやかさが混ざり、過ごしやすい日々が戻ってきました。しかし先日お伝えしたモンスターの大移動は依然止まる気配がなく、幻影の砂漠でも一部目撃されたとの情報があります。外出は今後の情報に注意して行ってください。　（T.T.編集部）

## 無差別バクダンテロ発生!!か?

最近になりチンクル島で、突然頭上からバクダンが降ってくる事件が多発している。目撃者によると島の像にイタズラしようとした旅行者が、よく被害に会っているとのこと。バクダンは見た目よりダメージが低く、被害者は軽いケガ程度で済んでいる。この事件の犯人はいまだ不明だが、目撃情報のなかには「横にいた少年の胸元から変な声が聞こえた、と同時に爆発した」というものもある。テロ活動は許されない行為だが、増加する観光客のマナーの悪さが問題になっているのも事実である。節度をもった正しい観光態度が求められるところだ。
（スクープ提供・ポ。氏、文責・ポストマン）

➡これが問題の像。島の持ち主のチンクル氏に似た像で、旅人によって最近持ち込まれたらしいが……。

**チンクル氏コメント**

「バクダン!?　チ、チンクルはそんなの知らないのだ本当なのだ。……でも、あんな美しい像にイタズラするやつは、少しくらい痛い目に合ったほうがいいと思うのだ」

## "シャトーロマーニ"世界へ

ミルクファンなら誰もが焦がれる幻の逸品"シャトー・ロマーニ"。これまではタルミナ地方でしか飲めなかったこのミルクを、ほかの地域へ広める動きが出ている。発起者はミルクバーラッテの主人で、ロマニー牧場のクリミア氏を説得し協力を取りつけたとのこと。現在タウラ島カフェとの契約が計画中であり、実現すればファンにはうれしいニュースとなりそうである。
（スクープ提供・じゃがいもの妹氏、文責・リンク）

⬆これがシャトー・ロマーニ。値段は高いが深い味わいはまさに至高。

⬇船乗りでにぎわう島カフェ。彼らも実現を心待ちにしている様子だ。

## ハイラル王立研究所発 ピーハットの神秘の力

モンスターの能力について研究する王立研究所が、このほどピーハットに特殊な能力があることを緊急発表した。剣が効かないなど戦いにくいピーハットだが、なんと敵モンスターの武器に完全な耐性を持つというのである。旅先で出会った際はくれぐれも注意が必要だろう。
（スクープ提供・かいとうリンクマン氏、文責・リンク）

**武器がすり抜ける!**

⬅はじくのではなく、完全にすり抜けてしまう。ふだんから奪った武器で戦っている冒険者はとくに注意したい。

## Vol.7 ペット大好き!! ブタの正しい飼いかた

最近人気のブタですが、愛くるしい姿にトリコになった愛好家も多いはず。ただしブタの習性には注意しましょう。ブタは抱き上げるとオナラをしたり、投げたとき一瞬つぶれてしまうこともあります。またブタを間違えて叩いたらその場から離れ、落ち着くまで待ちましょう。これらに注意して仲よく付き合いたいものですね。　（スクープ提供・ルリクア氏）

⬆なつかないから、といって暴力を加え、逆に返り討ちにされるケースがあとを絶ちません。

## 夏の名残りのひと泳ぎ グレートベイ海水浴場

## 読者の広場

最近、記事やおたよりへの反響が殺到してます！
●私も姫川先生知ってます！　私は『ムジュラの仮面』しかありませんが、ストーリー、イラストに感激です！　（神奈川県／緑の妖精さん）
●リンクとゼルダって、『リンクの冒険』のエンディングでキスしてませんでした？　（千葉県／ヨッシー&リンク）
●ヒョイの実悪用騒動おもしろかったです。私はブーメランでツボを割り、そのまま通りすぎるという……。　（兵庫県／リンクファン）
○たくさんの反響ありがとうございます。今後ともよろしく！

## 答えて！デクの樹サマ

**Q** "ゼルダがシークに、ハイラル王が赤獅子の王になれるのはなぜ？"　（茨城県／大鷹ヒロタ）

**A** 「ゼルダの場合は、高貴な身分を隠すための変装じゃろうな。シークの姿ならば自分の身を守ることもたやすいしの。ハイラル王についてはワシも詳しく知らんのじゃが、単純に船に変わっているわけではない可能性もあるのぅ。王の魂が船にのり移り、リンクを乗せているとも考えられるな」

## ハイラル博物誌 第3回 オカリナ

ときに物語の主役となり、ときに脇役となる。オカリナの思い出はさまざまにあるようです。静岡県のファー助さんは「サリアがリンクに妖精のオカリナを渡すとき、言った言葉の純粋さに心を揺さぶられました」。シリーズ屈指の名場面を演出するのも、やはりオカリナなのですね。次回のテーマは"あきビン"です。

山口県●ちなのママ

⬅かけあうふたりの姿とメロディが融合した、印象的なシーンでした。

## 大発見！ トライフォース見つけ隊

毎回多数の目撃情報が寄せられていますが、"北条氏の家紋"と"明治屋のマーク"が大多数を占めています。失礼ではありますが、このふたつに関しての情報はここで打ち切らせていただきます。しかしこれほど知れ渡っているというのは、さすが『ゼルダ』人気といったところですね。

大阪府●涼風の吟遊詩人

⬆アノ人気作からの目撃情報です。持っている方はいますぐチェック！

## お題のお答え

今回のお題…『風のタクト』のキャラクターになるとしたら？

○主要人物たちが大人気でした。
●やっぱりリンク！　広い海を冒険して、ガノンドロフの野望を打ち砕く!!　（神奈川県／琴々）
●海賊テトラになって大海原を冒険したい！　（神奈川県／凪スケ）
●コモリになってメドリに告白する！　というより、あの花を渡したいです。彼女が賢者になってしまうまえに。　（愛知県／うらナリ）

○結果は予想どおりではありましたが、愛の形は人それぞれ。なかにはこんな意見もありました……。
●チンクルになってリンクを尾行したい。　（神奈川県／カリスマ☆）
●ゼルダになって女王サマ気分を味わう！　（東京都／姫城ときな）
●テトラになって命令したり「姉貴のために」なんて言われてみたい。　（宮崎県／れおシェーラ）

新潟県●ココア

⬅リンクは冒険ですね！……困ってる姿が半分以上なのはともかくとして。

静岡県●ましゅまりり

⬅中央のコログがましゅまりりさんですね。みな表情豊かでいい雰囲気です。

## イラストコーナー

神奈川県●竹中まみ

⬆写し絵の中の表情ひとつひとつが生き生きしてます！　力作！

福岡県●みづき弓馬

⬆トライフォースを持つ者と託す者。世界の命運は彼らの手に。

神奈川県●ゼル奈

⬅色が素敵ですね。力のこもった目にも引きつけられます。

岩手県●ヨシタク

⬅確かにフィギュア作りなんてのぞけません。怖くて……。

北海道●あかね

⬆サリアのかわいいプレゼント。リンクも少し恥ずかしそう？

## 『ゼルダ』4コマ劇場

静岡県●神幻精夢

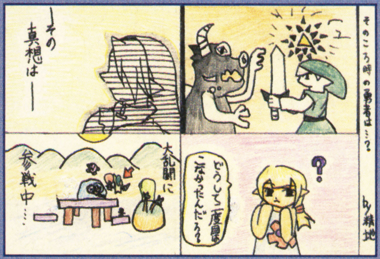


⬆悲劇の裏にこんな理由があったとは（笑）。つぎの危機には対戦者全員が助けにきてくれますよね！

**ひっそり開催中…ゼルダしりとり**

岐阜県ルリクアさんのお答えです。『ゼルダ』といえばやっぱりハイラルですよね。

インパ➡ハイラル➡さてつぎは？

**次回のお題**

"『風のタクト』でいちばん好きなセリフは？"

『風のタクト』には印象に残るセリフがたくさんありますよね。その中であなたがいちばん好きなセリフとそのセリフを言うキャラクター、好きな理由をお教えください。

**スクープ・質問大募集！**

『ゼルダ』に関する情報や質問、新コーナー案などを随時募集中です。146ページの応募の決まりを必ず読んでから応募してください。

**あて先**
〒154-8528
(株)エンターブレイン
ファミ通キューブ編集部
トライフォースタイムス係

©2001 Nintendo　©2002 Nintendo　※このページの記事は編集部独自の解釈によって作られており、任天堂の公式設定ではありません。

ナイツが出てくるゲームがなかったので、『ソニックピンボールパーティー』はうれしかったです。（岩手県・伊東直人）
●ナイツは『ソニックアドベンチャー デラックス』にも出てくるよ～。捜してみてね。

# 『ソニック』最新情報を超速でお届け!!

# ソニックエクスプレス SONIC EXPRESS

ソニックの最新情報発信基地、ソニックエクスプレスの始まり始まり～。今月もお役立ち情報満載でお届けしますよ!! さらにイラストコーナーもスタート。みんなのおたよりコーナーは今後もどんどん増えていく予定なので、イラスト以外のおたよりもお待ちしていま～す。

『ソニック』シリーズを作っている SONIC TEAM ソニックチーム 全面協力!!

## 驚愕スクープ！『ソニックアドベンチャー デラックス』には、12本のゲームが隠されていた!!

ナント、『ソニックアドベンチャー デラックス』に多数の隠しゲームが発見されました！　下の表の条件をひとつ満たすごとにゲームがひとつずつ出現するのだ。すべての条件を満たすと、さらに『テイルスアドベンチャー』が出現。全部で12本ものゲームを楽しむことが可能。ソニック好きなら全部出さなきゃネ!!

### ミニゲームじゃない!!

⬆隠しゲームはゲームギア(セガの携帯ゲーム機)で発売されていたものなんだ!!

### 隠しゲームの出現条件

| エンブレム | ミッション |
|---|---|
| 20個入手 | 20個クリアー |
| 40個入手 | 40個クリアー |
| 60個入手 | 60個クリアー |
| 80個入手 | |
| 100個入手 | |
| 110個入手 | |
| 120個入手 | |
| 130個入手 | |

**1 ソニック・ザ・ヘッジホッグ**

⬅記念すべきソニックの携帯ゲーム第1弾!!

**2 ソニックドリフト**

⬅ソニックたちがカートに乗って大爆走!!

**3 ソニック&テイルス**

⬅テイルスでプレイできるアクションゲーム。

**4 ソニックスピンボール**

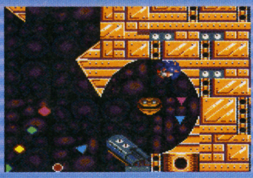

⬅ソニックをボール代わりにしたピンボール。

**5 ソニックラビリンス**

⬅スピンダッシュを駆使して迷宮を脱出せよ。

**6 ソニック・ザ・ヘッジホッグ2**

⬅前作よりもグラフィックがパワーアップ!!

**7 Dr.エッグマンのミーンビーンマシーン**

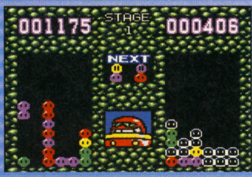

⬅海外でのみ発売されたパズルゲーム。

**7 ソニック&テイルス2**

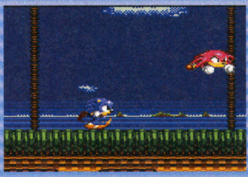

⬅テイルスのほかにナックルズも登場。

**9 ソニックドリフト2**

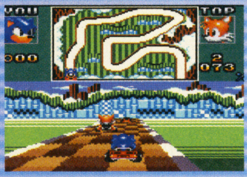

⬅キャラが増えた第2弾。対戦も可能だ。

**10 テイルスのスカイパトロール**

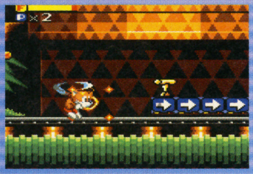

⬅テイルスが主人公のアクションゲーム。

**11 Gソニック**

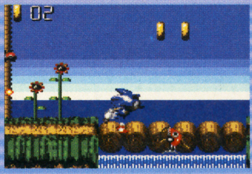

⬅ゲームギア版『ソニック』の最終作。

**12 テイルスアドベンチャー**

⬅テイルスがアイテムを駆使して大活躍!!

### まだまだある隠し要素！ 空を飛べるソニック メタルソニックが登場!!

エンブレムをすべて入手すると、キャラクター選択画面にDr.エッグマンの作ったロボット、メタルソニックが出現!!　最初からライトスピンダッシュとライトスピンアタックが使用できちゃうスゴイやつなのだっ!!

➡プチゲームをすべて出していれば条件クリアー。

➡物語はないけど、ソニックステージで遊べるぞ。

ソニックより速い!?



© Original Game ©SEGA ©SONICTEAM／SEGA,2003
©1991,1992,1993,1994,1995,1996,2002 SEGA CORPORATION

## ソニック大好き! vol.2 プロアクション藤谷のチャオ育成日記

慣れないチャオの育成に悪戦苦闘!! 操作ミスでポンポン投げ飛ばす始末!! こりゃヤバイ。とりあえず、なでまくって好感度アップに励む。でも、いつまでたってもなついてくれね～。

⬆様子を見にいくと、いつも溺れてるんですが……。夢のチャオレースはまださきか。

## イラストスクエア

今月から始まったイラストスクエア。ここでは、みんなのお気に入りのキャラクターイラストを掲載していくよ。そのキャラクターのどんなところが好きなのかも書いてくれるとうれしいな!! 全部は載せられないけど、ドシドシ応募してね～。待ってまーす。

長野県・魑魅魍魎

➡読書中のクリームとチャオ。エミーに負けずにがんばれ～。

岩手県・村井理恵子

⬅主役級の3人がそろい踏み!! スピード感満点ですな。

愛知県・星影シャドウ

⬅じつはコレ、はがき2枚でひとつの絵になる大作なのです! 応援のコメントもありがたいかぎり!!

## SONIC X ソニックX 放送スケジュール

### 8月24日～9月14日

| | | |
|---|---|---|
| 8/24 | 第21話 スピード勝負! ソニックvsサム | 大統領の人気向上のために行われるレースにソニックがしぶしぶ参加。ソニックとサムのレース対決が始まった! |
| 8/31 | 第22話 夏休み・チャオ～な観察日記 | 夏休みにクリスがテイルスたちとキャンプを楽しんでると、突然クリスたちを捕まえようとエッグマンメカが!! |
| 9/7 | 第23話 大混乱! 6カオスエメラルド | クリスのパパがママへプレゼントした宝石がじつはカオスエメラルドだった!! それに気づいたエッグマンは!? |
| 9/17 | 第24話 暴走ソニック! 捕獲大作戦 | エッグマンの仕業でソニックが暴走!! クリスたちはソニックを止めようといろんな方法を試みるが……!? |

※アニメ『ソニックX』は、毎週日曜日朝8時30分からテレビ東京系ほか、全国14局で放映中! 地域によって放映時間が異なる場合があります。

### DVD&ビデオ第2弾も発売!!

『ソニックX』のDVD&ビデオ第2弾が8月21日に発売されるぞ! 今回は第6話から第9話までを収録。今回も通常版とハイスペック版の2種類がリリースされる。ハイスペック版には特典映像が盛りだくさん!!

『ソニックX』Vol.2

⬅今回は、エミーとクリームの大活躍(大暴れ?)に注目だぞ!

DVD 通常版/3800円
ハイスペック版/4800円
ビデオ 通常版/3800円

## ソニック資料館

いまや、全世界でシリーズ累計3200万本を超える大作シリーズとなった『ソニック』だが、当初は海外での人気のほうが高かったんだ。海外で前作がヒットしたのを受けて発売されたのが、『2』。新アクションの追加で、スピード感も大幅にアップ!!

ソニック・ザ・ヘッジホッグ2
メガドライブ/1992年11月21日発売/6800円

⬆このころから日本でも人気が定着。見事、セガの看板キャラクターに。

### テイルスが初めて登場したんだ!

⬅ソニックのよき相棒、テイルスが早くも登場。対戦プレイもできたんだよ。

## みんなのおたより&イラストを絶賛大募集!!

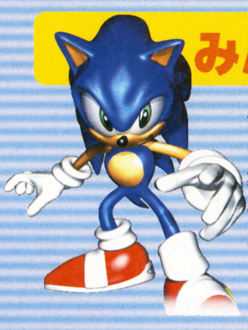

今月のソニックエクスプレスは楽しかった? もっと楽しくするためにみんなのおたよりを大募集するよ!! イラストはもちろん、「こんなコーナーを作って」なんていう意見も送ってネ。みんなでソニックを応援しよう!

●お気に入りのソニックキャラクターイラスト
●自慢のソニックグッズ ●こんなソニックゲームが欲しい!
などなど何でもオッケー!

146ページの応募の決まりを読んで送ってね!

〒154-8528
(株)エンターブレイン
ファミ通キューブ編集部
『ソニックエクスプレス』係

はみだしおたより

好きなキャラはエミー!! 色とか声がかわいい。(神奈川県・匿名希望) ●じつはエミーって、ペンギン村のアノ人と声が同じなんだよ。わかるかな!?

どうせ当たらない……。（長野県・ポケモン大好き人間）●そんなことはないぞ！　いつかは当たるさ！　きっと……。

第8回

# 『パワプロ』&『パワポケ』情報発信局

# ファミ通キューブ パワフルアカデミー

頑張パワフルズ編でサクセスモードをクリアーすると、新たにキャットハンズ編がプレイできるようになる。今回は、キャットハンズ編の攻略法をレクチャーするぞ！

## サクセス第2のチーム、キャットハンズを大攻略！

サクセスモードを頑張パワフルズでクリアーするとキャットハンズという新たなチームが追加される。以降、新チームでクリアーするたびに、使えるチームがどんどん追加されていく仕組みなのだ（最大4チーム）。今回の攻略は2番目に登場するキャットハンズ。パワフルズとはノルマもイベントもぜんぜん違うので注意すべし。キャットハンズには、右に挙げているふたつの大きな特徴があるぞ。

### 運要素が強い！

←結果が不安定なイベントが多いのだ。

### 野手より投手向き？

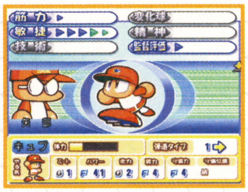


←タッグ練習ができる野手の仲間は矢部君だけ。

## ポイント1　オーナー企業を捜せ！

キャットハンズ編では、スポンサーになってくれるオーナー企業を捜さなくてはならない。つぶれてしまうとゲームオーバーになるので、まさにチームの命運を握る存在なのだ。企業ランクが高いほど練習レベルも上がるぞ。しかし、オーナーの説得には3回のコマンド入力が必要となり、高ランク企業ほど必要な成功回数も増えていくのだ。ここで重要なのがオーナーの顔。顔のパーツの組み合わせで性格を見抜き、押すべきか下手に出るべきかを見極めるのだ。

### 性格表情を見抜け

←顔のパーツによって性格を見抜くのだ！

### 自信があれば実力勝負

➡能力が高ければ"実力勝負"で説得せよ。

### オススメのオーナー企業はココだ！

ランクAの企業がいちばんなのは言うまでもないが、ランクB以下にも優良企業がたくさんある。以下にオススメの企業を4つピックアップ。

| ランク | 企業 | 特徴 | 企業 | 特徴 |
|---|---|---|---|---|
| ランクB | スケスケランジェリー | 対戦チームの投手が投げる球種がまるわかりになる特典あり。オイシイ。 | がっちりガード | 守備練習のレベルが高く、野手の守備力を効率よく上げられる企業だ。 |
| ランクC | 玩多堂 | コーチはロボ。練習レベルをランダムで変えるので運しだいで超強化可能。 | パワリンドリンク | 休息したときの回復効果が大幅アップ。地味ながらかなりうれしい。 |

## ポイント2　一軍監督と秘密トレーニング

一軍監督の評価が高いと強化指定選手に選ばれる。この状態で監督といっしょに練習すると、終了後に特別練習（シークレットナイトトレーニング）のイベントが発生することがあるのだ。吉と出るか凶と出るかは監督の気分しだいだが、一流選手を目指すなら積極的に挑戦していきたい。

⬆虎の巻と猫の巻の2種類から選べる。失敗すると能力がダウンしてしまう。

**発生条件**　一軍監督の前でトレーニング（強化指定選手の状態で）終了後、ランダムで発生する

### 虎の巻

成功するとアベレージヒッターなどのすばらしい特殊能力がもらえるかわりに、失敗すると大幅な能力ダウン、マイナス能力習得などの悲惨な結果が待っている。

←どうせなら失敗を恐れずこちらを選ぼう。

### 猫の巻

成功すると経験点が少しアップ、失敗すると同様に経験点が少しダウンする。虎の巻に比べるとローリスクローリターンな練習だ。こちらを選ぶ意味はあまりないかも。

←やや中途半端。キッパリ断るのも手だ。

# サクセスオリジナル、残り2球団はこんなチーム!

頑張パワフルズとキャットハンズ以外の2チームをワンポイント攻略するぞ。まずは各チームをとりあえず1回ずつクリアーし、4チームすべてをプレイ可能にしよう。本格的な選手作成はそのあとから始めるのだ。

⬅あとに出現するチームほど優秀な傾向あり。

⬆チームごとに個性があるのはもちろん、イベント内容もまったく違うぞ。

## カイザーズ

カイザースは完全実力主義のチーム。監督の評価がいくら高くても、試合で役に立たなければすぐに二軍落ちしてしまう。逆に、最低限の監督評価さえあれば、試合での活躍しだいで高い能力を持った選手を作成できるのだ。前作で登場したあかつき高校に似ているシステムだ。

⬅監督評価よりも試合での結果が重要。

➡一軍に上がるには昇格試験があるぞ。

### 1年目のコツ 試合で活躍せよ!

カイザースでは試合での成績が非常に重要な意味を持っている。毎試合、最低1回は出塁できるようにしよう。監督評価をあまり気にせず練習できるのは利点だが、ある意味では、失敗の許されないチームでもある。

## やんきーズ

やんきーズは番長(キャプテン)、番格(レギュラー)、兵隊(一軍選手)という形で格づけされているのが、ほかのチームと異なる点。大きな特徴としては"借りる"コマンドがある。これを使えば、ほかのチームの選手やアイテムを使うことができるのだ。

⬅格が重んじられる、不良&極道なチーム。

➡半田さんは太りかたで練習内容が違う。

### 1年目のコツ 早く一軍入りせよ!

一軍入りを目指すのはどのチームでも同じだが、やんきーズの場合は、友情タッグ練習が二軍にいるうちはできないのが痛い。一軍入りできれば、練習の効果が劇的に高まるのだ。そのためにも監督評価を上げるべし。

# パワフルファンクラブ

## 俺の選手自慢

パワフルファンクラブ会長のデビルです。「みんな! 夏休みは『パワプロ10』を遊びまくってるかーい?」。そんなことはさておき、さっそく『パワプロ10』で作成された選手が送られてきたぞ。みんなもどんどんはがきを送ってくれよな!

●東京都 ブル13才

⬆パワフルズでオールBはなかなかのもの。特殊能力があればもっとよかった。

パスワード

| | | | | | | | |
|---|---|---|---|---|---|---|---|
| きおぶ | はぜら | ちたみ | えいな | けみね | ざきめ | さがけ | げちゆ |
| ぼけぎ | がとき | えざぼ | るりえ | とみが | じかけ | ぎんや | かねむ |
| ぼなわ | こけぼ | がざか | とさん | すげが | いきぞ | げふな | かがう |
| もねぶ | ふとせ | はぎみ | るぶま | はつと | ぎかる | ぶふや | かるさ |

## イラストコーナー

●山形県 チル

⬆進くんへの熱きメッセージつきのイラストです。左下のガンダーがナイス。

⬇郵便局の人に文句があります。イラストを描いてある側にハンコを押さないで!

●東京都 川村栞

## 自慢の選手を大募集!!

パワフルアカデミーでは、引き続きおたより大募集! イラストや自慢の選手のパスワードなどを、右のあて先にどしどし送ってくれ。応募するときには、146ページの応募の決まりをしっかりと読んでからはがきを送ってね。

**あて先**
〒154-8528 (株)エンターブレイン
ファミ通キューブ"パワフルアカデミー"係

はみだしおたより
これを書いていると背中がピキッとする。(新潟県・たろべぇろん)
●この返事を書いていたら、背中がゴリゴリしてきました。

© 2003 Konami Computer Entertainment Stusios (社)日本野球機構公認 NPB BIS プロ野球公式記録使用 フランチャイズ11球場公認+札幌ドーム公認 (社)全国野球振興会公認

今回の坂ウ通信は、『バトルチップGP』についてです。このゲームのポイントですが、私はチップ破壊と防御用チップだと思います。一撃でチップを破壊してくれるウズシオや、スロットのチップを➡

# ロックマンナビゲーション

ROCKMAN NAVIGATION

『エグゼ4』の発売まであと4ヵ月。短いようで長く、長いようで短いが、それまでは『バトルチップGP』をプレイしつつロックナビを読みながら待て！

Vol.26

## ロックマンエグゼ バトルチップGP をプレイしてみたぞ!!

**坂本ウ(以下坂ウ)** 今月は燃男くんに『バトルチップGP』の攻略ポイントを紹介してもらいます。では、はりきってどうぞ！

**六吾燃男(以下六吾)** このゲームで重要な3つのポイントを紹介するぞ。これを理解していればクリアーは楽勝だろ？ な？

### 属性ナビ＋ブレード系を頭に！

属性ナビ＋同属性のソード、ブレイド系で相手を攻撃すれば、大ダメージを与えられるのはもちろんのこと、高確率で相手のバトルチップを破壊できる。これをデッキの頭に入れておけば、攻撃と同時に相手の攻撃を封じる役目も果たす。回避率が高いナビが使うとより強力だぞ。

**同属性のブレードをセット！**

⬆頭の2枚にブレードを入れておけばほぼ確実にブレードで攻撃できる。

**大ダメージ＋チップ破壊！**

⬆この戦法は無属性最強のソード系チップを入手するまでは有効だろう。

### スロットインの選択が重要

スロットインは使うタイミングが重要。相手がクサムラステージを使った瞬間に炎系のチップをスロットインしたり、相手のデッキに合わせるのも大事だ。また、ゲージが5パーセントしか溜まってなくても成功するときはあるので、あきらめずにスロットインしよう。

⬆相手に炎系のチップを使われるまえにスロットインして攻撃すれば大ダメージとなる。タイミング命だ！

### ヒートマン＆メテオ系がオススメ！

ゲームをクリアーするに当たってオススメするナビはヒートマンだ。炎系のヒートマンにメテオ系を装備させて戦えばチップ容量のわりに大ダメージを与えられることが多い。容量の許す限りフレイムブレードとメテオ系、スロットにも同様のものを装備して戦おう。

⬆4回ヒットでこのダメージ。メテオでは最大6発。さらにそれを上回る例のメテオ系最強チップもあるぞ。

## 『ロックマン』DVDアニメ通信

**大ニュース！ 10月からアニメが再開されることになったぞ！ またテレビでロックマンの勇姿が堪能できるなんて幸せ！**

### ロックマンエグゼ セカンドエリア07

**収録内容**

| | |
|---|---|
| 第45話 | あの月へ行け！ |
| 第46話 | ワイリー博士の遺産！ |
| 第47話 | ネットモービルグランプリ！ |

**六吾** この巻の見どころはゲームにないオリジナルストーリーだろう。第45話に登場する名人とコードは見逃すな！

**坂ウ** 第47話では、AKIをはじめ登場ナビが勢揃いでレースします。なんだか『バトル＆チェイス』を思い出しますね。

⬅レギュラーのナビが勢揃いしてレースで対決！

### ロックマンエグゼ セカンドエリア08

**収録内容**

| | |
|---|---|
| 第48話 | 電脳の魔物！ |
| 第49話 | ゴスペル |
| 第50話 | フォルテ |

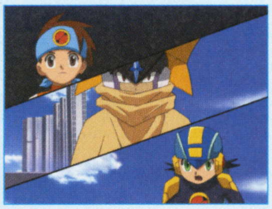

⬅ゲームで言えば『2』のラストの展開が楽しめる。

**六吾** 第48話は熱斗たちの授業風景がおもしろいな。ホエールマンとシャイニングマンの再登場も見逃すな！

**坂ウ** この巻の見どころはゴスペルでしょう!? その2体はどうでもいいです。

**六吾** フォルテがかっこいいぜ!!

品番:ロックマンエグゼ セカンドエリア07 AVBA-14771 ロックマンエグゼ セカンドエリア08 AVBA-14772 発売日:8月27日 価格:各4800円 発売元:小学館／エイベックス 販売元:エイベックス・ディストリビューション ©CAPCOM・小学館・ShoPro・テレビ東京

# 今月のお題『ロックマン エグゼ バトルチップGP』について

**坂ウ**　今月のお題は『ロックマン エグゼ バトルチップGP』に関してですが、まずは燃男くんにプレイ感想を語ってもらいましょう。
**六苦**　これは『エグゼ』ファンなら必携のゲームだぞ。いろいろなキャラクターとつぎつぎとネットバトルしていくんだが、『エグゼ』本編では名前も表示されないような単なる脇役のキャラクターとも対戦できるんだ。
**坂ウ**　この人こんな名前だったんだ、ってなんか関心しちゃいますよね。
**六苦**　戦闘システムもよくできていて、本編よりもこっちのシステムのほうが自然な感じがしてイイ！
**坂ウ**　アクションが苦手な人も楽しめるし、間口の広いゲームですよね。
**六苦**　ああ、夏休み中にゲームをクリアーしつつチップを集めて、夏休み明けに友だちと対戦しよう!!
**坂ウ**　ここで読者さんからのおはがきを紹介します。鳥取県の総玲さんからで、このゲームの予想と期待を4つ書いてきてくれました！
**六苦**　えー、ひとつ目はキャラがしゃべるという予想か。いっさいしゃべらないな。スマン、となぜか俺が謝りたい気分だ。
**坂ウ**　ふたつ目はリングちゃんの困った性格に期待とのことです。
**六苦**　これは期待どおりというか期待以上だろう。このゲームはキャラクターごとにオープニングが違うからな。すべてのキャラクターを見ておくといいだろう。で、3つ目は、例の最強ナビが出てくる、とのことだが後半の展開に期待、って感じだ。
**坂ウ**　4つ目はメイルちゃんに恋のライバル出現、ですが……。
**六苦**　俺の中ではアヤ、アンナ、シルビアあたりがライバルと見た。
**坂ウ**　えーと、科学省の職員、喫茶店のバイトの子、アメロッパの空港の人ですか。確かに熱斗くんが好意を抱きそうな人たちですが……。
**六苦**　プリンセスプライドも危険だ。

北海道●凛凛

⬆マリィはイイ。快太は口癖がビビる。ブロロロロンとか言うやつはかなり少ないハズ。（六苦）

東京都●滝山辰巳

⬅使えるといえば使える。ナビチップとしてだけど。グライド以外は。（六苦）

山形県●水騎

⬅スマン、タッグじゃなくナビチップを使って交代するだけだったな。（六苦）

## イラストコーナー

**坂ウ**　今月は合作イラストが届きました。4コマもイイ感じです。
**六苦**　ひそかに合作ブームか？

東京都●目玉技

⬆缶を蹴り入れるロックも素敵。黒くしつつゼニーをゲット！　（六苦）

茨城県●坂月えいり　埼玉県●桜まろん&しらいふう

⬅左上がしらいふう、左下が坂月えいり、右が桜まろんのイラストだな。（六苦）

福岡県●チョロ松

⬅これぞロックマン、といった感じのカッコいいイラストですね。（坂ウ）

## 写真でロックマン

**坂ウ**　久々の写真でロックマンのコーナーですが、今回は常連投稿者、滝山辰巳さんとNightCreatorさんがふたりで作ったぬいぐるみの写真を送ってきてくれました。
**六苦**　メットールはいいデキだな。コブンは首だけ!?　それはまぁ勘弁してやるとして、メットールを分解した写真を送ってきたのはなぜなんだ!?　新手の脅迫か？
**坂ウ**　コブンの胴体が完成したら、また送ってくださいね！

く、首だけ!?

この物体はなんだ!?

## ロックマンなんでもQ&A

**坂ウ**　このコーナーも久しぶりですね。今回はトッスィーくんの質問です。
**六苦**　『エグゼ3』でオーラの入手法は？　とのことだが、チップ自体はへんしゅうきざいの電脳の先のウラインターネット6にある。が、ビーチエリア1で瀕死状態だと出現するバブルマンV3を倒さないと取れないぞ。

**おたより&イラスト大募集!**
坂ウ　今月は東京都のおもちさんが送ってくれたお題"ロックマンのかわいいところは？"で。どのソフトのロックマンのどんなところがかわいい（かっこいいでも可）のかを書いてください！　146ページの応募の決まりを読んでから送ってくださいね！

あて先
〒154-8528
(株)エンターブレイン ファミ通キューブ編集部
ロックマンナビゲーション係

➘破壊するジェラシーなどのチップ破壊用チップを有効に使うといいでしょう。また、バルーン系やメットなどの防御系チップをスロットインして使うのもおもしろいですよ！

© CAPCOM CO., LTD. 2003 ALL RIGHTS RESERVED.

はみだしおたより
本体の限定カラーが出るのはいいですが、買うのがたいへんで……。（京都府・入部カトマンズ）●無理せず好きな色だけにしましょ。どうせ1台しか使わないんだし。

テレビに直接つなぐだけで遊べるおもちゃを徹底研究

# テレビジャッカー秘密基地

テレビジャッカー秘密基地では、テレビのジャック(外部入力端子)に接続するだけで遊べるイカしたおもちゃ(テレビジャックゲーム)をどんどん紹介してくぞ。

**テレビジャッカー秘密基地の掟**
- 一、ここで扱うおもちゃはテレビのジャックにつなげて遊ぶもの
- 一、体を動かすゲームで遊ぶときは周囲に注意!!
- 一、液晶テレビや液晶モニターでは正常に動作しない場合もあるぞ

## 剣神 DRAGON QUEST ドラゴンクエスト 甦りし伝説の剣

## 『剣神ドラゴンクエスト』の最新情報を公開!!

先月号に引き続いて、『剣神ドラゴンクエスト』の気になる最新情報をお届けするぞ！　ロトの剣をテレビの前で振ってモンスターを倒しながら冒険できる本作。じつはロトの剣は攻撃以外にもさまざまな使い道があるのだ。今回はロトの剣に秘められたさまざまな能力を徹底的に解剖するぞ!!

続報! | 体感RPG | 9月19日発売 | スクウェア・エニックス
ファンタジー・冒険 | 価格6980円 | プレイ人数・1～2

### 『剣神ドラゴンクエスト』ってどんなゲーム?

紋章ユニットをテレビに接続して、ロトの剣を持ってテレビの前に立てば準備オーケー。ロトの剣を振りながら冒険する勇者気分を味わえるぞ。

### ロトの剣で敵の攻撃をガードできる!

なんと、ロトの剣には敵を攻撃するだけでなく、敵の攻撃を防ぐ力が秘められているのだ!!　敵の攻撃がきたら、剣の平らな部分を紋章ユニットに向かってかざそう。すると、剣から守りのオーラが放出されるぞ。ロトの剣は攻守に活躍するスゴイ武器なんだッ!!

これが守りのオーラだ!!

⬅防御が成功すると、画面に守りのオーラが。これでがいこつも怖くないゾ!!

### 魔法も使えちゃう!!

冒険の途中でオーブを入手すれば、呪文を使えるようになる。剣を紋章ユニットにググッと近づければ、呪文を唱えられるぞ!!

⬅おなじみの回復魔法。体力が減ってきたら迷わず使おう。

⬅オーブ選択画面で使いたい魔法を選択しよう。

⬅剣の先から炎がほとばしる!!

### 旅の仲間!!

冒険に頼もしい(?)仲間、モモたんがお供する。旅のアドバイスをしてくれるぞ。

⬅ももんじゃ族のモンスター。どうやら勇者に憧れているらしい。




© 2003 ARMOR PROJECT/BIRD STUDIO/SSD CO.,LTD./SQUARE ENIX CO.,LTD. All Rights Reserved. ※写真はすべて開発中のものです。内容は実際の製品とは異なる場合があります。
©2003 TOMY ©2003 SSD COMPANY LIMITED ©TAKARA CO.,LTD.2003 ©2003 SSD CO.,LTD. ©2003 EPOCH CO.,LTD.
製品にはXaviX®テクノロジーが使われています。XaviX®は新世代株式会社の登録商標です。

# evio
エヴィオ

憧れの楽器、バイオリンがゲーム感覚で楽しめる!! 本体には"少年時代"や"となりのトトロ"など6曲収録されている。

| 第1報! | アクション | 発売中 | トミー |
|---|---|---|---|
| | バイオリン | 価格7000円 | プレイ人数・1 |

## テレビで本格的なバイオリン演奏!!

簡単操作でリアルサウンド!!

⬅画面の音符に合わせて弓を引こう。音の強弱や長短も調整できるぞ。

➡難しい曲だって簡単に引けちゃうのだっ!!

⬅クラシック以外にもさまざまな曲が楽しめるぞ。

### 対応ソフトもゾクゾク登場!

エビオメディアを本体にセットすれば、曲を増やせるぞ。ソフトは全10種類で価格は1800円から。

⬅ポケモンの曲を集めたソフトも発売されているぞ!!

# たいこでポピラ

画面に表示される曲に合わせて太鼓を叩こう!! 本体1台あれば、ふたりで対戦プレイも楽しめちゃうのだ。本体収録曲は全11種類。

| 第1報! | アクション | 発売中 | タカラ |
|---|---|---|---|
| | 太鼓 | 価格5980円 | プレイ人数・1~2 |

## 叩けばハマる! 太鼓ゲーム登場!!

**ドリームカートリッジで曲を追加させよう!**

9月に発売されるドリームカートリッジで遊べる曲を増やせるのだ。このソフトはe-kara、ポピラ2にも使えるぞ。

⬅多彩な曲をクリアーするための修行に出るモードもあるぞ!!

➡おじゃま玉で相手の邪魔をしよう。タイミングよく打ち返してカウンターがいっぱいになると、おじゃま玉が登場するぞ!!

### バトルモードが熱い!!

## 人気ピンポンゲームがパワーアップ!!

# 卓球やろうぜ! エキサイトピンポン2

画面に向かってラケットを振って楽しむ体感ピンポンゲーム第2弾!! 新システムや新キャラの追加で、ますますエキサイトっ!!

| 第1報! | アクション | 発売中 | エポック社 |
|---|---|---|---|
| | 卓球 | 価格5980円 | プレイ人数・1~2 |

### 今度はダブルスで勝負!!

➡ついに本作でダブルスの試合が可能になったぞ!! 家族や友だちと協力プレイを楽しもう。さらに、前作ではできなかったカットなどの本格的な技も再現できるのだ。

⬅ダブルス戦はコンビの息のあったプレイが勝利のカギとなる。

➡家にいながら温泉で卓球している気分を味わうこともできるぞ!!

## もしかしたら商品化されるかも?
# キミの考えたテレビジャックゲームを大募集!!

テレビジャッカー秘密基地では、みんなが楽しめるテレビジャックゲームを日夜研究しているのだ。そこでみんなからも「こんなテレビジャックゲームで遊びたい!」という意見を大募集!! 目に止まったアイデアは、もしかしたら商品化されるかも!? ほれ、146ページの応募の決まりを読んで送るのだ~!!

送られたアイデアは秘密基地で選考
⬇
優れたアイデアを毎月紹介
⬇
おもちゃメーカーと交渉!!
⬇
もしかしたら商品化!?


〒154-8528
(株)エンターブレイン
ファミ通キューブ編集部
『テレビジャッカー秘密基地』係


**はみだしおたより**

ホタテがスイスイ泳ぐなんて常識ですよね?(北海道・匿名希望) ●でも、目が100個もついてるのは知らなかったよ。あぁ、キモイ。

ゲームのウラワザは ボクタチに おまかせ ！

# 裏ワザ探偵団

やぁ諸君、我らが探偵団へようこそ。今月もあらゆるルートから入手した、とっておきの隠しワザ、お得情報の数々を、キミたちへと届けよう。合い言葉は、そう“これで一発解決”だっ！

ニンテンドーゲームキューブ

## Viewtiful Joe

カプコン

### うおっ！ 隠しゲームレベル&隠しキャラクター出現!!

岡山県 ネコバス

図書券 2000円分進呈

華麗なアクションが、画面狭しとサクレツ!! そんな『Viewtiful Joe』に、隠しゲームレベルと隠しキャラクターが存在することが判明!! かなりハードだけど、すべての隠し要素を出現させてこそ、真のヒーローだぞ!?

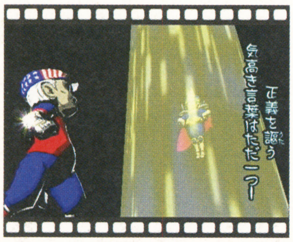


#### ●隠しゲームレベル出現法！

最初に用意されているふたつの難易度のうち、“ADULTS”でゲームをクリアーすると、ゲームレベル“V-RATED”が、そして“V-RATED”でクリアーすると“超V-RATED”がそれぞれ出現。超高難度レベルにチャレンジするべし！

| ゲームレベル | 出現条件 |
|---|---|
| V-RATED | ゲームレベルADULTSをクリアーする |
| 超V-RATED | ゲームレベルV-RATEDをクリアーする |

#### ●隠しキャラクター出現法！

隠しキャラクターも、それぞれのゲームレベルをクリアーしていくことで、ひとりずつ出現する。タイトル画面で登場したキャラクターを選べば、そのキャラクターならではの新しいアクションとストーリーが楽しめるのだ。

⬆「あのキャラを主役に！」というキミの願いがかなっちゃう!!

| キャラクター名 | 出現条件 |
|---|---|
| シルヴィア | ゲームレベルADULTSをクリアーする |
| アラストル | ゲームレベルV-RATEDをクリアーする |
| キャプテンブルー | ゲームレベル超V-RATEDをクリアーする |

ゲームボーイアドバンス

## MOTHER 1+2

任天堂

### よっ！ まだまだあるぞ、小ネタ2連発!!

福島県 タイコ／鹿児島県 ジャンリンKU

図書券 各1000円分進呈

『MOTHER1+2』に、また新たな小ネタを発見！ ひとつめは『2』の戦闘中、プレイヤーキャラクターの代わりにダメージを受けてくれる“ぬいぐるみ”を長持ちさせることができるという、お得なテクニック。そしてふたつめは、同じく『2』で、“じゅしんでんわ”に苦情の電話がかかってくるという、ちょっと笑えるワザだぞ。試してみよう！

#### ●“ぬいぐるみ”が回復！

“ぬいぐるみ”、“つよいぬいぐるみ”がダメージを受けたら、一度エスカルゴうんそうに預けてみよう。すると、引き取るとき、それまで受けていたダメージが完全に回復しているぞ。

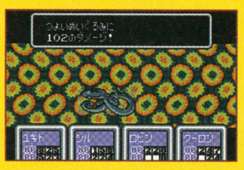


⬆“ぬいぐるみ”がダメージを受けたら、壊れるまえに……。

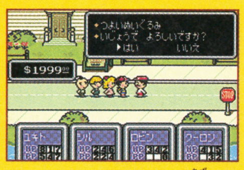


⬆エスカルゴうんそうに預けて引き取る。これで完全回復！

#### ●苦情電話がかかってくる!?

“じゅしんでんわ”を持った状態で、“どうぐやのかんばん”を使ってみよう。そして、そのままバスに乗ったり、地底大陸に行ったりすると、お客さんから苦情の電話がかかってくるのだ。お店はお客さんが来られるところで開こう!?

⬆よっぽどお店に来たかったのか、こんな苦情の電話がかかってくる。



©CAPCOM CO.,LTD.2003 ALL RIGHTS RESERVED. ©2003 Nintendo（マザー）©1989 SHIGESATO ITOI/Nintendo Program:©2003 Nintendo（マザー2）©1994 Nintendo/APE inc. Scenario ©1994 SHIGESATO ITOI Program:©2003 Nintendo ©2003 ロケットカンパニー ©ヨシヤス/マルチーズ ©2003 HUDSON SOFT ©2003 Pokemon. ©1995-2003 Nintendo/Creatures Inc./GAME FREAK inc. Developed by Jupiter Corp. Pokemon・ポケモン・ポケモンピンボールは任天堂・クリーチャーズ・ゲームフリークの登録商標です。

## どうぶつ島のチョビぐるみ　ロケットカンパニー

# おおっ!! 着せ替えパスワード大公開！

編集部情報

『どうぶつ島のチョビぐるみ』に、住人たちの服を着替えて楽しむことができるパスワードが発見されたぞ！ まずは住人といっしょにキュートタウンにある建物“なぞなぞデビル”に入ろう。そして、入り口近くにある機械の前でAボタンを押すとパスワード入力画面が出現。ここで、右にあるパスワードを入力しよう。たとえば、アリス(リス)を連れているときり**ーするりーすら**と入力すると、その住人の服を着替えさせてあげることができるのだ。

⬆まずは住人を連れて、キュートタウンにある、なんともあやしげな建物“なぞなぞデビル”へ行こう。

⬅ここでパスワードを入力するのだ。

### ●着せかえパスワード

パスワードは、体型が似ているキャラクターどうしなら共用できるぞ！

**アリス(リス) <りーするりーすら>**

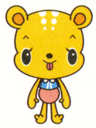

このパスワードで着替えられるチョビぐるみ
ジェシカ(シカ)
エテコ(サル)
ハムマロ(ハムスター)

**ラック(コアラ) <コアリコアラレ>**

このパスワードで着替えられるチョビぐるみ
マケモ (ナマケモノ)
ラコビッチ (ラッコ)

**オカン(バッファロー) <ファロレファロバ>**

このパスワードで着替えられるチョビぐるみ
ウージー(ウシ)
カバボウ(カバ)
ラドック(ゴリラ)
サイノスケ(サイ)

**トンピー(ブタ) <ブブブノブータン>**

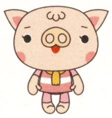

このパスワードで着替えられるチョビぐるみ
ダビンチョ(タヌキ)
メイム(バク)
ジロー(アルマジロ)
ハシオ(カモノハシ)

---

## ハドソンセレクションvol.2 スターソルジャー　ハドソン

# ややっ!! 隠しモード大出現!

東京都　ヨーヨー君　図書券　1000円分進呈

以下の条件を満すと、タイトル画面の“オマケ”にさまざまな隠しモードが出現！ 昔懐かしいテレビコマーシャルも見れるぞ！

| 出現コード | 条件 |
| --- | --- |
| 最高難易度 GOD | NORMAL GAMEをクリアー |
| TVCF #1 | NORMAL GAMEをクリアー |
| TVCF#2 | キャラバンモード (2分・5分) をクリアー |
| STAGE SELECT | TVCF#1と#2の両方を出現させる |
| SOUND TEST | TVCF#1と#2の両方を出現させる |

---

## ポケモンピンボール ルビー・サファイア　ポケモン

# えっ! セーブデータが消せちゃう!?

編集部情報

せっかくのセーブデータを思いのままに消せてしまう！ という、少し変わった裏ワザが発覚。タイトル画面で、右のコマンドを入力しよう。すると、データ消去画面が出現するぞ。消去方法は、ずかんデータのみ消去、ハイスコアデータのみ消去、全データ消去の3種類だぞ。

**+ボタンの⬅と
Lボタンを押しながら
Rボタンを3回押す**

⬅新鮮な気持ちでやり直せるかも？

---

## ワトソンの調査メモ

**GBA 名探偵コナン ～狙われた探偵～**
**お宝絵の入手方法 一挙公開！**

ある一定条件を満たすと入手できるお宝絵。だけど、なぜか知らないあいだに手に入れてた、なんて人もいるんじゃないかな？　そこで、“コナンシュート”などなど、お宝絵3点の入手条件を一気に公開だっ！

**●コナンシュート**
合計14時間以上プレイする
**●新一と蘭**
合計24時間以上プレイする
**●平次ブロマイド**
コンティニューを40回以上する

**GBA DUEL MASTERS**
**れく太と勝利が対戦相手に!!**

カードショップで拡張パックの第4弾までが発売されている状態で、トーナメントで優勝しよう。すると、フリーデュエルの対戦相手として、コミックでおなじみの角古れく太と切札勝利が登場するぞ。

**GC チャリンコヒーロー**
**隠しステージが登場！**

難易度を“むずかしい”以上に設定して、スペシャルステージで完全1位を達成しよう。隠しステージとしてミラーワールドステージが出現するぞ！

---

## 裏ワザ募集の告知

**裏ワザ探偵団では、はがきまたはeメールでの応募を随時募集中！ 裏ワザが採用されると、図書カードがもらえるぞ！**

**はがき、eメールを書くにあたっての諸注意**

① 裏ワザの内容とそのゲームタイトル、機種を書く。
② 裏ワザの内容はできるだけ詳しく書くこと。
③ きみの郵便番号、住所、氏名、電話番号をはっきりと書く。eメールの人は真心を込めて打つ。
④ あとはほかの人とネタがかぶらないよう、誰よりも早くポストに直行。キューブ+アドバンスの発売を楽しみに待つ。

①
ゲームボーイアドバンス
超絶! 地獄甲子園
**発見! たいぞうパンチ!!**

②
すごいキャラを一発解決したので早速応募します。第三章の外道対星道の試合中、星道選手が全滅した瞬間、通常なら校長とメガネが出てくるのですが、そこでひたすら連打、連打、連打。すると、中村泰三とパンチの“やじモード”が発動します。こうなれば、もうこっちのもの。最強キャラ、たいぞうパンチに変身して、外道高校ナインを攻略です。でも、残念ながら監督には負けます。まさに外道!!!

③
住所　〒389-1303　長野県黒姫
氏名　山田太郎（ペンネーム・ずこー！）
電話番号　糸電話

**誰よりも早く、こっそり応募せよ!**

〒154-8528
(株)エンターブレイン　ファミ通キューブ編集部　「裏ワザ○○○(ゲーム名)」係
eメールアドレスは　famitsu-cube@ml.enterbrain.co.jp

◆ひちゃこ、『カービィのエアライド』３本勝負に挑戦！

ひちゃお↑　↑ひちゃぞう

各マシンいっせいに
チャージ開始！
スタート!!
START
ゴ――――ッ
あーっと
ひちゃこ選手
出遅れたーっ!!
チャージ
しそこねた
ことが
原因ですね
ゴホ ゴホ ゴホ ゴホ ゴホ
…ゲホッ
ポー
ヒー
これで
トップとの差が
おーきく
開いたぞーっ!!
えーん
もうビリ決定
だよぅ……
ん!?
トップは
黄色いカービィ！
ギコノコで
ライバルを攻撃〜っ
アイテムを
うまく使って
トップを
守りましたね
ガガガガガ
おおっと ここで
ひちゃこ選手
一発逆転の
マイク攻撃だ〜
マイクを使うと
周囲の地面をゆらして
ライバルの動きを止める
ことができるんですね
ひっさつダミゴエ♪
これはチャンス！
ひちゃこ選手
一気にトップへ
そしてゴールっ!!
たとえビリでも
逆転の可能性が
ある この
"ウエライド"！
ひちゃこ選手
まずは
1勝ですっ!!
いえい！
つづいて
第2回戦！
舞台となるのは
"シティトライアル"
だーっ!!
第2回戦：シティトライアル
まずは街での
アイテム集め
ここでの結果が
スタジアムでの
カギをにぎります
コンテナ
発見！
コンテナ コンテナ
何が入って
いるのかなーっ？
ガゴン
ガゴン
ガゴン
こわれたっ！
ガゴーン
くるっ
あっ！ こらーっ!!
それはワタシんだー!!
横どりされて
泣いている
ひちゃこ選手
いやぁ〜
じつに
くやしそう!!
ちょっと〜!!
かえして〜
カムバーック
おおっと
あとを追っかけ
はじめました！
うーむ
ムダなバトル
ですね……
まて〜
コラ〜
TIME UP
ここで時間切れ――っ！
さあて スタジアムでの
バトル種目は何なのかー!?

◆ただいまコルダで特訓中！
ひちゃこ先生へのおたよりはこちらまで！
ファミ通キューブ＋アドバンス"ひちゃこ"係

3連勝なんて、やっぱりひちゃこらしくない!?

# SOFT Release Schedule 新作ソフト発売スケジュール

## ニンテンドー ゲームキューブ

| 発売日 | タイトル | メーカー | ジャンル | 価格（予価） |
|---|---|---|---|---|
| 8月7日 | □ BIOHAZARD CODE:Veronica 完全版 | カプコン | アドベンチャー | 4800円 |
| 8月7日 | □ BIOHAZARD COLLECTOR'S BOX | カプコン | アドベンチャー | 19800円 |
| 8月8日 | □ ファイナルファンタジー・クリスタル クロニクル | 任天堂 | RPG | 6800円 |
| 8月8日 | □ ドラゴンドライブ ディマスターズショット | バンダイ | シューティング | 6800円 |
| 8月29日 | □ テイルズ オブ シンフォニア | ナムコ | RPG | 6800円 |
| 8月29日 | □ テイルズ オブ シンフォニア+エンジョイプラスパック シンフォニックグリーン エディション | ナムコ | RPG | 28000円 |
| 9月5日 | □ ゾイドバーサスII | トミー | アクション | 6800円 |
| 9月5日 | □ ゾイドバーサスII（デザートライガーセット） | トミー | アクション | 8800円 |
| 9月5日 | □ マリオゴルフ ファミリーツアー | 任天堂 | アクション | 6800円 |
| 9月11日 | □ 激闘プロ野球 水島新司オールスターズVSプロ野球 | セガ | アクション | 6980円 |
| 9月11日 | □ ボンバーマンジェネレーション ハドソン・ザ・ベスト | ハドソン | アクション | 2800円 |
| 9月12日 | □ 牧場物語 ワンダフルライフ | マーベラス インタラクティブ | シミュレーション | 6800円 |
| 9月25日 | □ 天外魔境II MANJI MARU | ハドソン | RPG | 4980円 |
| 10月3日 | □ 天才ビットくん グラモンバトル | タイトー | アクション | 5800円 |
| 10月9日 | □ ジャイアントエッグ ～ビリー・ハッチャーの大冒険～ | セガ | アクション | 6980円 |
| 10月24日 | □ 式神の城II | キッズステーション | シューティング | 6800円 |
| 11月7日 | □ レッスルマニアXIX（ナインティーン）プレミアムBOX | ユークス | アクション | 8800円 |
| 11月13日 | □ ハリー・ポッター クィディッチ・ワールドカップ（仮題） | エレクトロニック・アーツ | アクション | 5800円 |
| 11月21日 | □ ポケモンコロシアム | ポケモン | シミュレーション | 6800円 |
| 11月 | □ スター・ウォーズ ローグ スコードロンII | エレクトロニック・アーツ | シューティング | 6800円 |
| 11月 | □ メダル オブ オナー ～ライジング・サン～（仮題） | エレクトロニック・アーツ | シューティング | 6800円 |
| 11月 | □ ガチャフォース | カプコン | アクション | 価格未定 |
| 秋 | □ ファンタシースター オンライン エピソード3 カードレボリューション | セガ | テーブルゲーム | 6980円 |
| 秋 | □ 機動戦士ガンダム（仮題） | バンダイ | アクション | 価格未定 |
| 12月11日 | □ ハリー・ポッターと賢者の石 | エレクトロニック・アーツ | アクション | 5800円 |
| 12月 | □ 007 エブリシング・オア・ナッシング（仮題） | エレクトロニック・アーツ | アクション | 6800円 |
| 12月 | □ バテン・カイトス 終わらない翼と失われた海 | ナムコ | RPG | 価格未定 |
| 12月 | □ ミッキーとミニーのハイド&チェイス（仮題） | カプコン | アクション | 価格未定 |
| 12月 | □ 桃太郎電鉄12 西日本編もありまっせー! | ハドソン | テーブルゲーム | 価格未定 |
| 冬 | □ Killer7 | カプコン | アドベンチャー | 価格未定 |
| 冬 | □ METAL GEAR SOLID THE TWIN SNAKE | コナミ | アクション | 価格未定 |
| 冬 | □ ソニック ヒーローズ | セガ | アクション | 価格未定 |
| 冬 | □ ダビつく3 ダービー馬をつくろう! | セガ | アクション | 価格未定 |
| 冬 | □ 1080° シルバーストーム | 任天堂 | アクション | 価格未定 |
| 冬 | □ マリオテニスGC（仮題） | 任天堂 | アクション | 価格未定 |
| 冬 | □ メダロットGC BRAVE | ナツメ | RPG | 価格未定 |
| 冬 | □ ONE PIECE グランドバトル! 3 | バンダイ | アクション | 価格未定 |
| 2003年 | □ R:RACING EVOLUTION | ナムコ | レース | 価格未定 |
| 2003年 | □ カスタムロボ for GAMECUBE（仮題） | 任天堂 | アクション | 価格未定 |
| 2003年 | □ ピクミン2（仮題） | 任天堂 | シミュレーション | 価格未定 |
| 2003年 | □ マリオカートGC（仮題） | 任天堂 | レース | 価格未定 |
| 2003年 | □ マリオパーティ5（仮題） | 任天堂 | テーブルゲーム | 価格未定 |
| 2003年 | □ ワリオワールド（仮題） | 任天堂 | アクション | 価格未定 |
| 2003年 | □ ちびロボ! | バンダイ | ジャンル未定 | 価格未定 |
| 2004年1月 | □ ロード・オブ・ザ・リング／王の帰還（仮題） | エレクトロニック・アーツ | アクション | 価格未定 |
| 未定 | □ SSX3（仮題） | エレクトロニック・アーツ | アクション | 価格未定 |
| 未定 | □ シムピープル バスティン・アウト（仮題） | エレクトロニック・アーツ | シミュレーション | 価格未定 |
| 未定 | □ biohazard 4 | カプコン | アドベンチャー | 価格未定 |
| 未定 | □ クラッシュ・バンディクー4 さくれつ! 魔神パワー | コナミ | アクション | 価格未定 |
| 未定 | □ バーチャファイタークエスト（仮題） | セガ | ジャンル未定 | 価格未定 |
| 未定 | □ スターフォックス（仮題） | 任天堂 | シューティング | 価格未定 |
| 未定 | □ 天外魔境III NAMIDA | ハドソン | RPG | 価格未定 |
| 未定 | □ ハドソンセレクションVol.3 高橋名人の冒険島 | ハドソン | アクション | 3000円 |
| 未定 | □ ハドソンセレクションVol.4 PC原人 | ハドソン | アクション | 3000円 |
| 未定 | □ お遍路さん ～修行の道場（土佐国）編～ | ピンチェンジ | アクション | 価格未定 |

## ゲームボーイ アドバンス

| 発売日 | タイトル | メーカー | ジャンル | 価格（予価） |
|---|---|---|---|---|
| 8月1日 | □ アラジン | カプコン | アクション | 4800円 |
| 8月1日 | □ お買得シリーズ第7弾 かわいいペットシリーズ『仔犬といっしょ! 愛情物語』+『わんわんパズル』 | カルチャーブレーン | シミュレーション | 4800円 |
| 8月1日 | □ 幻想魔伝最遊記 ～叛逆の闘神太子～ | デジタルキッズ | アドベンチャー | 5800円 |
| 8月1日 | □ テイルズ オブ ファンタジア | ナムコ | RPG | 4800円 |
| 8月1日 | □ ポケモンピンボール ルビー・サファイア | ポケモン | アクション | 4800円 |
| 8月7日 | □ DUEL MASTERS | タカラ | カードゲーム | 4800円 |
| 8月7日 | □ ボボボーボ・ボーボボ マジで!!? 真拳勝負 | ハドソン | RPG | 4800円 |
| 8月8日 | □ ロックマン エグゼ バトルチップグランプリ | カプコン | シミュレーション | 4800円 |
| 8月8日 | □ どうぶつ島のチョビぐるみ | ロケットカンパニー | シミュレーション | 4800円 |
| 8月8日 | □ スーパーロボット大戦D | バンプレスト | シミュレーション | 5800円 |
| 8月29日 | □ お買得シリーズ第8弾「おしゃれプリンセス3」 | カルチャーブレーン | アドベンチャー | 4800円 |
| 8月29日 | □ 新約 聖剣伝説 | スクウェア・エニックス | RPG | 5800円 |
| 8月29日 | □ ゲームボーイアドバンスSP マナブルー・エディション（新約 聖剣伝説本体同梱版） | スクウェア・エニックス | RPG | 18300円 |
| 8月 | □ バトルネットワーク ロックマン エグゼ Best Price | カプコン | RPG | 2980円 |
| 9月4日 | □ Get Backers 奪還屋 邪眼封印! | コナミ | RPG | 4980円 |
| 9月5日 | □ 伝説のスタフィー2 | 任天堂 | アクション | 4800円 |
| 9月5日 | □ 新きせかえ物語 | マーベラスインタラクティブ | アドベンチャー | 4800円 |
| 9月11日 | □ わがままフェアリー ミルモでポン! ～対戦まほうだま～ | コナミ | パズル | 5800円 |
| 9月12日 | □ 真・女神転生 デビルチルドレン 炎の書 | アトラス | RPG | 4800円 |
| 9月12日 | □ 真・女神転生 デビルチルドレン 氷の書 | アトラス | RPG | 4800円 |
| 9月12日 | □ お買得シリーズ第9弾「かわいいペットゲームギャラリー」 | カルチャーブレーン | アドベンチャー | 3300円 |
| 9月12日 | □ NARUTO －ナルト－ 木ノ葉戦記 | トミー | シミュレーション | 4800円 |
| 9月18日 | □ 探偵学園Q ～名探偵はキミだ～ | コナミ | アドベンチャー | 4980円 |
| 9月25日 | □ 魔探偵ロキ RAGNAROK ～幻想のラビリンス～ | J・ウイング | アドベンチャー | 5800円 |
| 9月26日 | □ 真・女神転生2 | アトラス | RPG | 4800円 |
| 9月26日 | □ 絶体絶命 でんぢゃらすじーさん 史上最強の土下座 | キッズステーション | アドベンチャー | 4800円 |
| 9月26日 | □ バトル×バトル ～巨大魚伝説～ | スターフィッシュ | アクション | 4800円 |

| 発売日 | タイトル | メーカー | ジャンル | 価格（予価） |
|---|---|---|---|---|
| 9月 | □ おじゃる丸 ～月光町ツアーでおじゃる～(仮題) | エム・ティー・オー | アクション | 4800円 |
| 9月 | □ スーパーパズルファイターⅡX | カプコン | パズル | 4800円 |
| 10月9日 | □ マーメイドメロディー ぴちぴちピッチ | コナミ | アクション | 4980円 |
| 10月24日 | □ METAL MAX R 改 | ナウプロダクション | RPG | 4800円 |
| 10月 | □ ボンバーマンジェッターズ ～ゲームコレクション | ハドソン | アクション | 4800円 |
| 10月 | □ オリエンタルブルー 青の天外 | 任天堂 | RPG | 価格未定 |
| 10月 | □ レジェンド オブ ダイナミック 豪翔伝 崩界の輪舞曲 | バンプレスト | RPG | 5800円 |
| 11月1日 | □ サンリオピューロランド オールキャラクターズ | トミー | テーブルゲーム | 4800円 |
| 11月13日 | □ ハリ・ポッター クィディッチ・ワールドカップ(仮題) | エレクトロニック・アーツ | アクション | 4800円 |
| 11月 | □ メダル オブ オナー | エレクトロニック・アーツ | アクション | 価格未定 |
| 11月 | □ ミッキーとドナルドのマジカルクエスト3 | カプコン | アクション | 4800円 |
| 12月 | □ シルバニアファミリー5(仮題) | エポック社 | アドベンチャー | 4800円 |
| 12月 | □ 007 エブリシング・オア・ナッシング | エレクトロニック・アーツ | アクション | 4800円 |
| 12月 | □ ロックマン エグゼ4(仮題) | カプコン | RPG | 価格未定 |
| 12月 | □ あしたのジョー ～まっ赤に燃え上がれ～ | コナミ | アクション | 価格未定 |
| 12月 | □ ゲゲゲの鬼太郎 危機一髪！ 妖怪列島 | コナミ | アクション | 価格未定 |
| 冬 | □ メタルスラッグアドバンス | SNKプレイモア | アクション | 4800円 |
| 冬 | □ ASTRO BOY 鉄腕アトム(仮題) | セガ | アクション | 4980円 |
| 冬 | □ ソニック バトル | セガ | アクション | 価格未定 |
| 冬 | □ 金色のガッシュベル!! うなれ！ 友情の電撃 | バンプレスト | アクション | 価格未定 |
| 2003年 | □ まみむめ☆もがちょ たこボール | アイディアファクトリー | パズル | 4800円 |
| 2003年 | □ マリオ&ルイージRPG | 任天堂 | RPG | 価格未定 |
| 2003年 | □ マリオゴルフGBA(仮題) | 任天堂 | アクション | 価格未定 |
| 2004年1月 | □ ロード・オブ・ザ・リング／王の帰還(仮題) | エレクトロニック・アーツ | アクション | 価格未定 |
| 未定 | □ ブレンダーブロス | インフォグラムハドソン | アクション | 5200円 |
| 未定 | □ EZ-TALK 中級編(仮題) | キーネット | その他 | 価格未定 |
| 未定 | □ まじこね | ソフトマックス | パズル | 4800円 |
| 未定 | □ ゲームボーイミュージック(仮題) | 任天堂 | その他 | 6800円 |
| 未定 | □ ドンキーコングカントリー(仮題) | 任天堂 | アクション | 価格未定 |
| 未定 | □ MOTHER3(仮題) | 任天堂 | RPG | 価格未定 |
| 未定 | □ マリオ&ドンキーコング(仮題) | 任天堂 | アクション | 価格未定 |
| 未定 | □ マリオテニスGBA(仮題) | 任天堂 | アクション | 価格未定 |
| 未定 | □ メトロイド ゼロミッション | 任天堂 | アクション | 価格未定 |

## カードe+

| 発売日 | タイトル | メーカー | 枚数 | 価格（予価） |
|---|---|---|---|---|
| 8月8日 | □ どうぶつの森カードe+ シリーズ2 | 任天堂 | 5枚入り | 191円 |
| 9月19日 | □ スーパーマリオアドバンス4カードe+ シリーズ1(仮題) | 任天堂 | 5枚入り | 191円 |
| 10月 | □ どうぶつの森カードe+ シリーズ3 | 任天堂 | 5枚入り | 191円 |
| 未定 | □ ゲーム&ウォッチカードe(仮題) | 任天堂 | 未定 | 未定 |
| 未定 | □ マリオパーティカードe(仮題) | 任天堂 | 未定 | 未定 |

## ゲームキューブ ハード & 周辺機器

ゲームキューブ+ゲームボーイプレーヤー エンジョイプラスパック
発売中／各19800円

DVD/ゲームプレーヤーQ
発売中／34800円

コントローラ
発売中／各2500円

ワイヤレスコントローラ ウェーブバード
発売中／4500円

デジタルコントローラ
発売中／各1500円

メモリーカード59
発売中／1400円

メモリーカード251
発売中／2000円

SDカードアダプタ
インターネット専用／1500円
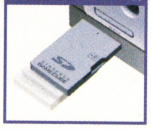

SDカードアダプタ SDカードセット
インターネット専用／3000円

S端子ケーブル
発売中／2500円
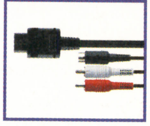

ステレオAVケーブル
発売中／1500円
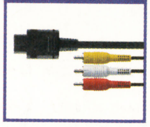

モノラルAVケーブル
発売中／1200円
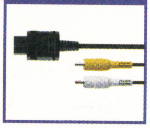

ACアダプタ
発売中／3000円
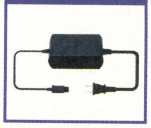

D端子ビデオケーブル
発売中／3500円
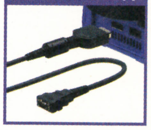

コンポーネントビデオケーブル
発売中／3500円
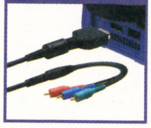

モデムアダプタ
発売中／3800円

ブロードバンドアダプタ
発売中／3800円

ニンテンドーゲームキューブ ゲームボーイプレーヤー
発売中／各5000円
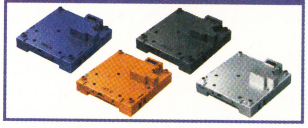

GBAケーブル
発売中／1400円

—
—

## ゲームボーイアドバンス ゲームボーイアドバンスSP ハード & 周辺機器

ゲームボーイアドバンス
発売中／各8800円

カードeリーダー+
発売中／4800円

ゲームボーイアドバンスSP
発売中／各12500円

ヘッドホン変換プラグ(SP専用)
発売中／500円
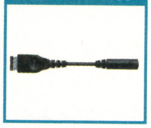

通信ケーブル
発売中／1400円

ACアダプタセット(アドバンス専用)
発売中／1500円

バッテリーパック・チャージャセット(アドバンス専用)
発売中／3500円

## ポケモンミニ

ポケモンミニ
発売中／4800円

※■の色のタイトルは新着タイトルです。

# 64bit

ファミコン20周年の記念の月、2003年7月の嵐も過ぎ去った。そんな中、盛り上がりが終わったら即ポイのメディアがこれから本格的にファミコンの存在を忘れてゆくことになるんじゃないかと気が気でない筆者はいま、夏休みの自由研究ばりに『東海道五十三次』の腕を磨いているぞ! 特訓の甲斐あってか、最近は小さいころには到達不可能だった面まで足を延ばしている。やっぱりプレイしてこそのファミコンだね。

## 今月のギャップ

みんなが知ってて突っ込まない、言われて見れば大きな違い。毎度お馴染みギャップのコーナーです。今回は伝説的なギャップのひとつである『スペランカー』を見てみよう。これまたスゴイことになってる!

イメージイラスト

見立てて! ＝

本当の姿

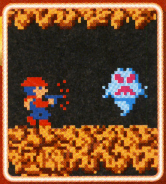

見どころ:めっちゃ強そうですよね。イメージは。

IF-03 IREM 1985

## 今月のお宝

今月のお宝はまたも筆者のコレクションから! これは一見したところ『がんばれゴエモン! からくり道中』のカセッツに見えるが、じつは20ピースのパズル! という逸品。ブリスターパックに収まったカセッツを開くと、パズルのピースがたくさん。しかしカセッツの形状が汎用タイプである点が残念。コナミのゲームならコナミカセッツで行ってほしかったぞ。ファミッ子をなめてもらっちゃ困るね。

キミの持ってるお宝情報を送ってほしいんでぃっ!
eメールあて先:famitsu-cube@ml.enterbrain.co.jp

## 今月のクイズ

毎度お疲れさま! クイズだよ。この場面は何のゲームの一部かな? なにやらメルヒェンな雰囲気だね。そうだ、今度クイズの正解を送ってくれた子に、抽選で何かプレゼント用意しちゃおうかなぁ〜。(予告)

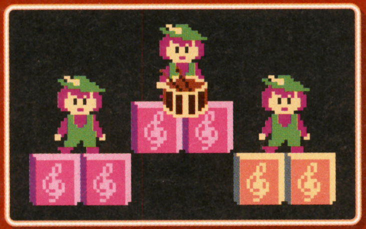

ヒント:♯取りまくれ〜! でも♭には要注意だぞ!
→答えは次号!

先月の答え:『沙羅曼蛇』

## 今月のクラシック

タッタカラッタッタ タッタカラッタッタ

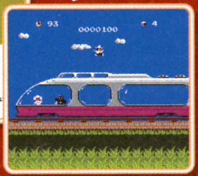

タカタカタ〜ン♪

ここに挙げたふたつのゲーム、『チャレンジャー』と『美味しんぼ』だが、この2本は意外に知られていない共通点を持つ兄弟ソフトなのだ! どこが共通点かって? それはBGM! 2本とも、シューベルトの『軍隊行進曲第1番』をゲーム中のBGMに使っているんだ。人類の共有財産は版権フリーだぜ!

HFC-CH HUDSON SOFT 1985　SHI-OS Shinsei 1989

## 今月のタイトル

▲アーケード版ロゴ

▲ファミコン版ロゴ

今月は、涙なしには語れない『ゼビウス』のロゴを見てみよう。ゲーム内容の移植は、ファミコンの売り上げすら左右してしまうほどの高い完成度だったこの作品だが、ロゴの移植はこれが限界だったのか。

Namco 1984

まめちしき クラシックをBGMとして使っている例には、ほかにも『バイナリィランド』の「Je te veux」(サティ)、『ブーヤン』の「Humoreske」(ドヴォルザーク)などがある。

MADE IN JAPAN


## ファミ通キューブ+アドバンス STAFF on

●発行人:浜村弘一　●編集人:松本秀寿　●編集長:水間勇一　●デスク:藤原教弘　●アートディレクター:村田順一　●編集スタッフ:堤　俊浩/渡邉　忍/坂本達哉/益田健一/藤谷壮吉　●制作スタッフ:宮本大輔　●編集協力:望月裕紀子

■ライティング
石井るり子/氏家雅紀/AIRS WORKS　松本幸彦/大村公人/岡野英行/佐治良哉/榛葉志乃武/DieANI 藤本健太郎/高橋 豪/新岡優哉/西 浩樹/平野テツヤ/藤原麗/本田やよい/牧嶋恵児/政綱大介/増田 厚/松田 剛/ローリング内沢

■デザイン
青木賢一/伊藤あかね/大西若菜/大西若葉/加山圭一/クリエイティブレイ/ケイズプロダクション/CORN FLAKES 林田貢司/DieANI 藤本健太郎/デザインマン 斉藤大助/馬場美保/プリグラフィックス/ブルー 渡邉照子/和光陽子

■フォトグラフ
スタジオアトム

■イラストレーション
荒井清和/IIS いとういつお/大西若菜/タキタユミコ/田中淳子

■コミック
なっち/ひちゃこ/みずしな孝之

●進行:川合 昇/藤田 昇/釜下豪紀/庄野 杏　●広告営業:功刀秀樹/水本九州男/原川朗広/安部寿一/幸 宏樹/梅山達夫/高柳正人/藤下和巳/高橋利恵/田山麻子　●PP部:松永智史/伊勢哲也/平野修策　●雑誌営業:後藤　剛/酒井朋喜/堂前秀隆/中村宣忠　●制作購買:青木孝道　●マーケティング:上床光信/藤池隆司/福田幸司　●海外特派員:みちよ・パティロ

■協力
任天堂株式会社


11月号は『どうぶつの森e+』ファン必携!!　今月号の付録も含めたどうぶつの森カードe+がズラーッと収まるアルバムつき!!　もちろん、『マリオゴルフ』、『伝説のスタフィー2』、『カービィのエアライド』など、人気ゲームの攻略も満載!!

11月号は 特別定価590円 9月20日(土)発売

## 応募の決まり

各コーナーではみんなからのおはがきを大募集!!　住所、氏名、年齢、電話番号を必ず書いてね。採用された人にはオリジナル図書カード(500円分)をお送りします(ただし"はみだしおたより"など、図書カードがもらえないコーナーもあります)。投稿するときは、絶対にほかの雑誌や本に掲載された作品をマネしないこと(法律で禁止されていることです)。マネをしても、あとで必ずわかっちゃうぞ。



本誌の内容についてのご質問は、祝祭日を除く毎週月曜日から金曜日までの午後12時から午後17時のあいだに、カスタマーサポート☎03・5433・7868で受け付けております。
また、メールでの質問は、support@ml.enterbrain.co.jpで受け付けます。なお、ゲーム内容につきましてのご質問にはいっさいお答えできませんので、あらかじめご了承ください。

## ファミ通キューブ+アドバンスアンケートはがきの書きかた

アンケートはがきの表には、本誌へのご意見などを書いてください。

また、アンケートはがき裏面のマークシートは、質問の答えと同じ番号の ⊂⊃ を濃い鉛筆でぬりつぶしてください。⊂⊃ からはみ出したり薄かったり、はがきが折れ曲がっていたりすると、機械が読み取れない場合があります。ご注意ください。

マークシート以外の部分はペンで記入していただいてもけっこうです。

●マークシート記入例

よい例　悪い例

## ファミ通キューブ+アドバンス10月号のアンケートにお答え

1 ファミ通キューブ+アドバンスの10月号でおもしろかった記
か？　下の中から選んでください。（いくつでも）

2 逆につまらなかった記事はどれですか？
下の中から選んでください。（いくつでも）

| | | | |
|---|---|---|---|
| 1 | 特別付録　ファミ通オリジナルどうぶつの森カードe+ | 24 | スクープ　ポケモンピン |
| 2 | 特別付録　どうぶつの森e+ポスターカレンダー | 25 | スクープ　どうぶつ |
| 3 | 特別付録　カービィのエアライドポスターカレンダー | 26 | スクープ　そのほか |
| 4 | 特別付録　テイルズオブシンフォニア特製ノート | 27 | イラストワールド |
| 5 | 読者プレゼント | 28 | おたより刑事 |
| 6 | 会員サービス　ファミコンストラップ | 29 | アレクサンダー |

7 ファミ通キューブ+アドバンス特捜隊
8 新作ゲームクロスレビュー
9 巻頭特集　どうぶつの森e+
10 攻略　カービィのエアライド
11 攻略　スーパーマリオアドバンス4
12 攻略　ポケモンチャンネル
13 攻略　MOTHER 1+2
14 攻略　ファイナルファンタジー・クリスタル クロニクル
15 編集部注目ソフト大紹介
16 スクープ　ポケモンコロシアム
17 スクープ　マリオゴルフ ファミリーツアー
18 スクープ　天外魔境II MANJI MARU
19 スクープ　桃太郎電鉄12
20 スクープ　ジャイアントエッグ
21 スクープ　そのほかのゲームキューブのソフト
22 スクープ　バトルネットワーク ロックマン エグゼ4
23 スクープ　伝説のスタフィー2
30 編集部なんでも通
31 いい電子　アドバンス
32 オレのページグランプリ
33 スマブランドDX
34 うきうきポケモン大好き家族
35 マリオファン新聞
36 カービィ学園
37 トライフォースタイムス
38 ソニックエクスプレス
39 パワフルアカデミー
40 ロックマンナビゲーション
41 テレビジャッカー
42 裏ワザ探偵団
43 ひちゃこのカービィのエアライド体験記
44 新作ソフト発売スケジュール
45 ルート64ビット
46 はみだしお

PlayStation®2
闘え！運命を変えるために。
ザ・キング・オブ・ファイターズ2001、"PS2"で開催!!
THE KING OF FIGHTERS 2001™
©EOLITH CO.,LTD.2001 ©SNK PLAYMORE
KOFネスツ編最終章が、"プレイステーション2"に登場！
壮絶な闘いの果てに待つ、衝撃の真実とは…？
「K'」よく戻ってきたな。最も優勝して当然だ。お前達は、私によって創られたのだから…
プレイステーション2専用ソフト『ザ・キング・オブ・ファイターズ2001』10月23日発売予定／価格6,800円（税別）
◆最大で4対4の対戦が実現できるタクティカルオーダーセレクト！◆限られた体力で勝ち抜き戦に挑む"PS2"専用パーティーモード！◆パーティーモードで条件をクリアすると追加キャラクターが出現！
※画面は開発中のものです。※ソフトの仕様などは改良のため予告なく変更する場合があります。◆「ザ・キング・オブ・ファイターズ」は株式会社SNKプレイモアの登録商標です。"PS"および"PlayStation"は株式会社ソニー・コンピュータエンタテインメントの登録商標です。
CERO 12 12才以上対象
SNK PLAYMORE®
株式会社 SNKプレイモア
〒564-0051 大阪府吹田市豊津町14番12号 www.snkplaymore.co.jp
《社名変更のお知らせ》◆株式会社プレイモアは、社名が「株式会社SNKプレイモア」に変わりました。

# デラックスパックはこのお店で買えるの

●北海道　ALIVE札幌西岡店　B・CityNow公立大学前店　EIKODO　PMM TSUTAYA名寄店　TVパニック戸倉町店　カメレオンクラブ春採店　カメレオンクラブ新橋店　カメレオンクラブ北見夕陽丘店　ゾーン49条店　ゾーン岩見沢店　ゾーン西岡店　ゾーン北郷店　ゾーン北見店　タバタ　ブックシティナウ睦店　森文化堂カウボーイ上磯店　森文化堂桔梗店　森文化堂川原店　冨貴堂豊岡店　冨貴堂末広店　文教堂西野3条店　文教堂宮の沢店　文教堂小樽店　文教堂新琴似店　文教堂川沿店　文教堂宮の森店　文教堂琴似駅前店　文教堂札幌ルーシー店　文教堂新道店　文教堂新発寒店　文教堂真栄店　文教堂平岸5条店　文教堂北野店　●青森県　wanpaku浪館店　wanpaku十和田店　カメレオンクラブむつ店　ジョイム栄町店　ジョイム緑町店　わんぱくこぞうむつ店　伊吉書院旭ヶ丘店　伊吉書院西店　伊吉書院類家店　岡田書店　創夢館八戸店　北川本店　●秋田県　SUPER宇宙船1号店　SUPER宇宙船2号店　カメレオンクラブ秋田茨島店　ブックシティピア　ブックシティピア外旭川店　ブックスがりばあ　加賀谷書店仁井田店　創夢館秋田土崎店　創夢館秋田保戸野店　太郎と花子湯沢店　又久メディア館　●岩手県　B.CENTER IZUKURA　TVパニック釜石店　TVパニック緑が丘店　カメレオンクラブ前沢店　カルチャーBOX VIB　スターリンドキドキ冒険島盛町サンリア店　ブックスくじ長内店　ブックスにのへ　日野屋ブックセンター　●宮城県　TVパニック佐沼店　wanpaku幸町店　カメレオンクラブ小牛田店　ブックセンターササエバイパス店　創夢館吉成店　創夢館仙台古城店　創夢館泉店　八文字屋書店塩釜店　八文字屋書店古川店　文教堂名取店　平成書房　●山形県　TVパニック新庄店　wanpaku天童店　カメレオンクラブ寒河江店　わんぱくこぞう寒河江店　創夢館米沢店　●福島県　Book Space 105　アイダ書店ドキドキ冒険島矢吹店　アサヒステーション白河店　カメレオンクラブ会津門田店　カメレオンクラブ郡山桜通店　カメレオンクラブ郡山日和田店　カメレオンクラブ須賀川店　カメレオンクラブ白河店　マスホン棚倉店　メディアファクトリー小野町店　岩瀬書店安積店　岩瀬書店会津若松駅前店　岩瀬書店鎌田店　岩瀬書店八木田店　岩瀬書店富久山店　創夢館郡山店　創夢館福島店　●新潟県　カメレオンクラブ燕三条店　カメレオンクラブ高田北城店　カメレオンクラブ三条店　カメレオンクラブ糸魚川店　カメレオンクラブ十日町店　カメレオンクラブ新井店　カメレオンクラブ長岡西店　カメレオンクラブ長岡店　カメレオンクラブ直江津店　カメレオンクラブ柏崎店　カメレオンクラブ木田店　ドキドキ冒険島新潟豊栄店　ファミリーBook柏崎店　ファミリーBook六日町店　創夢館新潟駅南店　優球館新発田店　●長野県　カメレオンクラブあづみ野店　カメレオンクラブ伊那店　カメレオンクラブ塩尻店　カメレオンクラブ茅野店　カメレオンクラブ駒ヶ根店　カメレオンクラブ佐久店　カメレオンクラブ座光寺店　カメレオンクラブ若槻店　カメレオンクラブ新飯田店　カメレオンクラブ石芝店　カメレオンクラブ筑摩店　カメレオンクラブ中野店　カメレオンクラブ南松本店　ファミリーBook佐久店　ファミリーBook長野高田店　ブックガーデンYAMAJI　メディアポートニシザワ野沢店　笠原書店　平安堂更埴店　平安堂上田しおだ野店　平安堂諏訪店　TVパニック沼田店　●群馬県　wanpaku高崎店　wanpaku前橋店　ファミリーBook伊勢崎南店　ファミリーBook下仁田店　ファミリーBook下浜田店　ファミリーBook館林店　ファミリーBook亀泉店　ファミリーBook吉井店　ファミリーBook境店　ファミリーBook荒牧店　ファミリーBook渋川店　ファミリーBook赤堀店　ファミリーBook太田店　ファミリーBook大泉店　ファミリーBook中野店　ファミリーBook鳥山店　ファミリーBook天川大島店　ファミリーBook東村店　ファミリーBook藤岡店　ファミリーBook内ヶ島　ファミリーBook板倉店　ファミリーBook柳原店　ファミリーBook連取店　ゆうあいらんどドキドキ冒険島原町店　わんぱくこぞう伊勢崎モール店　わんぱくこぞう笠懸店　わんぱくこぞう桐生2号店　わんぱくこぞう桐生店　わんぱくこぞう渋川店　大河原至誠堂　●栃木県　wanpaku足利西店　あおい書店ドキドキ冒険島黒磯店　ドキドキ冒険島サンライズ栃木店　ファミリーBook烏山店　ファミリーBook羽川店　ファミリーBook佐野店　ファミリーBook砂原後店　ファミリーBook鹿沼店　ファミリーBook小俣店　ファミリーBook東峰町店　ファミリーBook並木店　●茨城県　TVP FOODING ZONE　TVパニック神立店　wanpaku新多賀店　wanpaku土浦店　ドキドキ冒険島マルキ鉾田本店　ファミリーBook河和田店　ファミリーBook牛久店　ファミリーBook八郷店　文教堂阿見店　●東京都　ALIVE竹の塚店　TVパニック蒲田店　TVパニック赤羽店　wanpaku経堂店　wanpaku笹塚駅前店　オスカー綾瀬店　カメレオンクラブ綾瀬店　カメレオンクラブ久米川店　カメレオンクラブ宮西店　カメレオンクラブ九品仏店　カメレオンクラブ高島平店　カメレオンクラブ豪徳寺店　カメレオンクラブ小岩店　カメレオンクラブ西荻窪店　カメレオンクラブ西葛西店　カメレオンクラブ西調布店　カメレオンクラブ千歳烏山店　カメレオンクラブ中延店　カメレオンクラブ都立大学店　カメレオンクラブ八王子店　カメレオンクラブ武蔵小山店　カメレオンクラブ方南町店　カメレオンクラブ用賀店　カメレオンクラブ練馬店　チャートランド成増店　ドキドキ冒険島亀有店　フォーラム調布店　ワイルドフラッグ武蔵境店　ワンダーシティ秋葉原店　わんぱくこぞう王子神谷店　わんぱくこぞう鹿浜店　わんぱくこぞう西巣鴨店　わんぱくこぞう梅島店　文教堂糀谷店　●神奈川県　JACK&BETTY　TVパニック鶴見駅前店　wanpaku横須賀中央店　wanpakuポップイン文昭堂店　wanpaku逗子店　wanpaku日吉店　カメレオンクラブPATあやせ店　カメレオンクラブ古淵店　カメレオンクラブ蒔田店　カメレオンクラブ上大岡店　カメレオンクラブ川崎追分店　カメレオンクラブ相模原駅前店　カメレオンクラブ日吉店　サクラ書店駅ビル店　ジョイフル立場店　ドキドキ冒険島茅ケ崎高田店　ドキドキ冒険島平塚店　ファミリーBook厚木店　ファミリーBook上溝店　ファミリーBook相模原店　ブックスキタミ　ブックスキタミ上中里店　ムーヴィ・ムーヴィ鹿島田店　ムーヴィセンター川崎店

ムーヴィセンター渡田店　わんぱくこぞうたちばな台店　わんぱくこぞう鴨居白山店　わんぱくこぞう鷺沼店　復活書房川崎店　文教堂溝ノ口R246店　文教堂書店R412店　文教堂書店愛甲石田店　文教堂書店浜沢駅前店　文教堂書店中津店　文教堂小田原ナック店　●千葉県　TVパニック木更津店　wanpaku牛久駅前店　オークスメディアパーク野田店　カメレオンクラブ本八幡店　タワービデオPAT稲毛店BOOK館　ドキドキ冒険島京成白井店　ドキドキ冒険島柏店　ドキドキ冒険島鎌ケ谷店　ドキドキ冒険島八千代店　ドキドキ冒険島木更津店　ファミリーBook沼南店　ブックスワールド百友新検見川店　ライフスクエアLETS　[illegible]　わんぱくこぞうみつわ台店　わんぱくこぞう勝田台店　わんぱくこぞう大原店　わんぱくこぞう八千代台店　わんぱくこぞう八柱店　宮沢書店館山店　復活書房成田店　●埼玉県　SUBARU羽生店　wanpaku川口駅前店　オスカー西川口店　カメレオンクラブせんげん台店　カメレオンクラブ岩槻店　カメレオンクラブ春日部店　カメレオンクラブ草加店　カメレオンクラブ東大宮駅前店　カメレオンクラブ蕨店　けいせい屋草加店　スーパーソフトボックスせんげん台店　スーパーソフトボックス岩槻店　スーパーソフトボックス上尾店　スーパーソフトボックス武蔵浦和店　スーパーソフトボックス北与野店　スーパーソフトボックス与野本町店　ドキドキ冒険島大井町店　ドキドキ冒険島大宮店　ドキドキ冒険島東川口店　ドキドキ冒険島南浦和本店　ドキドキ冒険島北浦和店　パオパプ行田店　ファミリーBook加須店　ファミリーBook吉川店　ファミリーBook久喜店　ファミリーBook江南店　ファミリーBook行田店　ファミリーBook鴻巣店　ファミリーBook児玉店　ファミリーBook若葉店　ファミリーBook上尾店　ファミリーBook上尾南店　ファミリーBook上里店　ファミリーBook吹上店　ファミリーBook草加新田店　ファミリーBook大宮店　ファミリーBook東川口店　ファミリーBook毛呂山店　井原書店　金子書店八潮店　時習堂　本の楽天伊奈店　●山梨県　BooksKATCH河口湖店　MEDIALAND KATOH　わんぱくこぞう山梨市役所通り店　わんぱくこぞう韮崎駅前店　一三堂書店　●静岡県　B.V.C.アサヒ堂　TVPイケヤ富士店　TVパニックイケヤ高林店　カメレオンクラブ吉原店　カメレオンクラブ島田町店　カメレオンクラブ沼津店　カメレオンクラブ草薙店　カメレオンクラブ島田店　カメレオンクラブ藤枝店　カメレオンクラブ富士店　ジャック　ジャック大人見店　ハートランド　谷島屋書店田町店　吐夢書店　●愛知県　121wanpaku高蔵寺店　TVパニックブックセンター名豊刈谷店　TVパニックブックセンター名豊鳴海店　TVパニック千代ムセン名古屋北店　TVパニック本の王国守山店　TVパニック夢屋書店安城店　TVパニック夢屋書店知多店　ウェーブ豊橋二川店　ドキドキ冒険島豊田朝日店　ドキドキ冒険島名古屋守山店　わんぱくこぞうUSV堀田書店　わんぱくこぞうUSV尾西店　白樺書房　夢屋書店浜松店　●岐阜県　AVA TSUTAYA高山店　TVパニックミスタートンカチ南濃店　ドキドキ冒険島芥見店　●富山県　TVパニック復活書房野村店　TVパニック明文堂黒部店　TVパニック明文堂富山新庄店　TVパニック明文堂書店新入善店　TVパニック明文堂書店富山有沢橋店　おもちゃのバンビ砺波サンプラザ店　おもちゃのバンビ高岡駅南店　おもちゃのバンビ富山本郷店　おもちゃのバンビ豊田店　松村屋プラファ店　●石川県　TVパニックKaBoS御経塚店　TVパニック王様の本小松店　TVパニック王様の本駅西店　TVパニック王様の本加賀店　TVパニック王様の本小立野店　TVパニック勝木書店杜の里店　TVパニック勝木書店野々市店　カメレオンクラブ大桑店　カメレオンクラブ七尾駅前店　カメレオンクラブ藤江店　カメレオンクラブ穴水店　カメレオンクラブ中宮店　ブックシティはくい中央町店　文苑堂書店福町店　●福井県　KaBoS WASSE店　TVKaBoS WaiPlaza　TVパニックLET'S店　TVパニックKaBoS鯖江店　TVパニックKaBoS三国店　TVパニックKaBoS敦賀店　TVパニックKaBoS武生店　TVパニック勝木書店春江店　●三重県　TVパニックF1マート伊川津店　TVパニックF1マート七和店　TVパニックF1マート津南店　TVパニックミスタートンカチ亀山エコー店　TVパニックミスタートンカチ江場店　TVパニック本の王国文化センター前店　ゲームナビテラ店　別所書店海岸店　遊ING松本店　遊ING富田店　●大阪府　TVパニックあべの店　TVパニックゲームストア(ezweb)　TVパニックゲームストア(i-mode)　TVパニック高槻店　TVパニック八千代ムセン泉ヶ丘店　TVパニック八千代ムセン枚方店　TVパニック復活ゲーム館茨木店　TVパニック復活ゲーム館小阪店　wanpaku高槻店　カメレオンクラブあびこ店　カメレオンクラブ岸和田店　カメレオンクラブ高石店　カメレオンクラブ堺東店　カメレオンクラブ八尾高美店　コング喜連瓜破店　コング近大前店　コング八戸ノ里店　コング八尾店　コング瓢箪山店　リブロス古川橋店　ワンダーパニック山田東店　ワンダーパニック池田店　ワンダーパニック豊中店　わんぱくこぞう茨木店　わんぱくこぞう河内長野店　わんぱくこぞう萱島店　わんぱくこぞう高倉台店　わんぱくこぞう阪急伊丹リータ店　わんぱくこぞう住道店　わんぱくこぞう石橋店　わんぱくこぞう曽根店　わんぱくこぞう大庭寺店　わんぱくこぞう東三国店　わんぱくこぞう忍ヶ丘店　わんぱくこぞう富田林店　復活書房服部店　本の森蒜谷店　本の森桃谷店　●兵庫県　TVパニック三宮店　TVパニック八千代ムセン新加古川店　TVパニック八千代ムセン宝塚伊丹店　TVパニック板宿店　TVパニック尼崎道意店　wanpakuつるぐべ店　wanpaku三田ウッディタウンサティ店　カメレオンクラブ三原店　カメレオンクラブ津名店　カメレオンクラブ播磨店　カメレオンクラブ舞子店　カメレオンクラブ宝塚安倉店　カメレオンクラブ明石西店　サーカス店　ドキドキ冒険島西脇店　トムトムクラブ伊川谷店　トムトムクラブ加古川店　トムトムクラブ明石2号店　トムトムクラブ明石店　ブックスウイング三木店　ブックスウイング小野店　ブックセンターすばる豊岡店　メディアステーション　メディアハウスニシムラ　わんぱくこぞう伊丹店　わんぱくこぞう甲子園店　わんぱくこぞう三田店　わんぱくこぞう春日野道店　わんぱくこぞう西舞子店　わんぱくこぞう川西多田店　わんぱくこぞう長田店　わんぱくこぞう塚口店　わんぱくこぞう東灘住吉店

わんぱくこぞう豊岡店　わんぱくこぞう北鈴蘭台店　わんぱくこぞう名谷店　清文堂書店　復活書房岡本店　復活書房小林店　復活書房潮江店　復活書房伊丹店　復活書房西宮店　本の森垂水店　本の森兵庫店　●京都府　Book's AGREE　wanpaku東向日店　ドキドキ冒険島福知山店　ブックセンターすばる綾部店　ブックパル大垣書店ナムコワンダシティ　ワンダーランドドキドキ冒険島京都桃山店　わんぱくこぞう一乗寺店　わんぱくこぞう宇治大久保店　わんぱくこぞう亀岡店　わんぱくこぞう御薗橋店　わんぱくこぞう山科東野店　わんぱくこぞう寺町店　わんぱくこぞう深草店　わんぱくこぞう同志社前店　●滋賀県　TVPひらがきエイ・スクエア店　TVカルチャーハウスイシオカ店　wanpaku大津店　グルグル近江八幡店　ゲームナビ本のがんこ堂石山店　ブックボックスアピア店　ブックマート今津店　ブックマート青柳　わんぱくこぞう草津店　わんぱくこぞう草津南店　わんぱくこぞう長浜店　●奈良県　TVパニックBook'sPop生駒店　カメレオンクラブ奈良押熊店　文教堂押熊店　ワンダーパニックたわらもと店　わんぱくこぞう大和郡山店　わんぱくこぞう大和高田店　わんぱくこぞう奈良店　●和歌山県　TVパニックフクダ新宮店　wanpaku新庄店　wanpaku宮店　wanpaku御坊店　ドキドキ冒険島和歌山店　わんぱくこぞうぶらくり丁店　わんぱくこぞう岩出店　わんぱくこぞう狐島店　わんぱくこぞう田辺店　わんぱくこぞう塔ノ内店　わんぱくこぞう和歌山北店　富士玩具和歌山近鉄店　●岡山県　A2,W青江店　wanpaku岡南店　wanpaku岡山西口店　wanpaku新倉敷店　wanpaku総社店　wanpaku東岡山店　wanpkau岡大店　ゲームナビマツサカ矢掛プラザ店　わんぱくこぞう笠岡店　わんぱくこぞう高柳店　わんぱくこぞう連島店　●鳥取県　wanpaku鳥取店　ブックハウス山本　ブックランド境港今井書店　わんぱくこぞう倉吉店　わんぱくこぞう東伯店　今井書店ブックランド皆生通店　今井書店吉成店　今井書店湖山メディア館　●島根県　TVパニック学園通り店　カメレオンクラブ益田店　カメレオンクラブ大田店　カメレオンクラブ浜田店　わんぱくこぞう江津店　松江今井書店西津田店　●山口県　カメレオンクラブ宇部西岐波店　カメレオンクラブ宇部店　カメレオンクラブ宇部東店　カメレオンクラブ下松店　カメレオンクラブ岩国店　カメレオンクラブ厚南店　カメレオンクラブ新下関店　カメレオンクラブ新田店　カメレオンクラブ新南陽店　カメレオンクラブ徳山中央店　カメレオンクラブ徳山店　カメレオンクラブ萩店　カメレオンクラブ防府駅南町店　カメレオンクラブ防府店　カメレオンクラブ末武店　カメレオンクラブ柳井店　ブックスなかのMrMax綾羅木　わんぱくこぞう下松店　わんぱくこぞう小郡店　明屋長門ドキドキ冒険島長門店　●広島県　TVパニックブックランド三原店　wanpaku三原店　wanpakuナビゲーション店　wanpaku啓文社サンピア店　wanpaku啓文社新浜店　wanpaku啓文社瀬戸店　wanpaku啓文社蔵王店　カメレオンクラブ蔵王店　わんぱくこぞう可部店　●高知県　TVパニック復活ゲーム館宿毛店　●徳島県　TVパニックEAST徳島店　wanpakuイチ・ニ・イチ昭和町店　ゲームナビBOOKS大谷店　わんぱくこぞう佐賀店　人形ウチダドキドキ冒険島脇町店　●愛媛県　a-too伊予三島店　BOOK BOX西条店　TVパニック新居浜泉川店　TVパニック東予店　wanpaku SOFT WORLD GRAND宇和島店　カメレオンクラブ伊予店　カメレオンクラブ鴨川店　カメレオンクラブ久米店　カメレオンクラブ今治喜田村店　カメレオンクラブ枝松店　カメレオンクラブ西条店　カメレオンクラブ川之江店　カメレオンクラブ大街道店　カメレオンクラブ大洲店　カメレオンクラブ朝生田店　カメレオンクラブ片山店　カメレオンクラブ北宇和島店　カメレオンクラブ北新町店　カメレオンクラブ湊町店　カメレオンクラブ余戸店　ひあさ書房保内店　丸三書店三津店　●香川県　ドキドキ冒険島ウイングポート店　わんぱくこぞうレインボーロード店　わんぱくこぞう屋島店　わんぱくこぞう国分寺店　わんぱくこぞう三木店　わんぱくこぞう志度店　●福岡県　BooK WorM川宮店　S-PAL ONGA白石書店　S-PAL若松白石書店　TVパニック行橋店　TVパニック次郎丸店　TVパニック赤間店　TVパニック浅川店　TVパニック中村大前店　TVパニック東福間店　TVパニック那珂川店　TVパニック飯塚店　TVパニック舞松原店　TVパニック野間店　wanpaku高宮店　wanpaku西新店　wanpaku前原店　wanpaku六本松店　ゲームナビダイヤブック鞍手店　ゲームナビダイヤブック飯塚店　ゲームナビ宮崎書店　ページワン一枝店　ラジオキング福重店　わんぱくこぞう香椎店　わんぱくこぞう大橋店　わんぱくこぞう大川本店　わんぱくこぞう筑後店　わんぱくこぞう八女店　わんぱくこぞう野芥店　●佐賀県　ブックスグリーンウッド佐賀店　ブックスグリーンウッド小城店　ブックスグリーンウッド川副店　ブックスグリーンウッド中原店　わんぱくこぞう佐賀店　わんぱくこぞう唐津店　●長崎県　TVパニック有川店　wanpakuスバル時津店　wanpakuスバル島原店　カメレオンクラブ上五島店　金明堂山祇店　遊イング花丘店　遊イング時津店　遊イング城山店　遊イング長崎店　●大分県　TVパニック佐伯店　TVパニック鶴見店　wanpaku中津店　さくら書店池永店　わんぱくこぞう宇佐店　●宮崎県　わんぱくこぞうリバティ店　wanpaku日南店　●熊本県　wanpaku八代店　カメレオンクラブ熊本麻生田店　カメレオンクラブ健軍店　遊イング桜木店　遊イング長嶺店　遊イング浜線店　●鹿児島県　カメレオンクラブ照国店　カメレオンクラブ西鹿児島店　ゲームナビキャンパス店　わんぱくこぞう阿久根店　わんぱくこぞう姶良店　わんぱくこぞう吉野店　わんぱくこぞう宮之城店　わんぱくこぞう志布志店　わんぱくこぞう指宿店　わんぱくこぞう鹿児島国分店　わんぱくこぞう鹿児島店　わんぱくこぞう出水店　わんぱくこぞう川内店　わんぱくこぞう大口店　●沖縄県　TVパニックブックスバード店　カメレオンクラブBM美里店　カメレオンクラブハンビー店　カメレオンクラブ安慶名店　カメレオンクラブ宜野湾店　カメレオンクラブ宮古店　カメレオンクラブ小禄店　カメレオンクラブ石嶺店　カメレオンクラブ那覇上間店　カメレオンクラブ美里店　カメレオンクラブ名護店　カメレオンクラブ与儀店

※全国イトーヨーカドーTVゲーム取扱店でもお求めになれます。なお一部店舗では取り扱いのない場合がございます。

新約 聖剣伝説
しんやく せいけんでんせつ

**新約 聖剣伝説 デラックスパック**
メーカー希望小売価格7,800円（税別）

## 8.29(Fri)ON SALE

●セット内容：GBAソフト「新約　聖剣伝説」／ゆらゆらサボテン君マスコット／サボテン君秘密カレンダー×6枚／ラビ指人形
●対応機種：ゲームボーイアドバンス　●ジャンル：アクションRPG

新約 聖剣伝説の情報はこちらでチェック！　www.square-enix.co.jp

SQUARE ENIX　株式会社スクウェア・エニックス　〒151-8544 東京都渋谷区代々木3-22-7　新宿文化クイントビル

ゲーム&グッズに関するお問い合わせ先　スクウェア・エニックスインフォメーションセンター　PHONE 0570-003-399（PHSからご利用の場合 03-5333-1860）　※通話料金はお客様のご負担になります。
〒151-8544 東京都渋谷区代々木3-22-7 新宿文化クイントビル10F　■受付時間：月～金 11:00～19:00 祝祭日は除く

GAME BOY ADVANCE　GAME BOY ADVANCE・ゲームボーイ アドバンス は任天堂の登録商標です。

©2003 SQUARE ENIX CO.,LTD. All Rights Reserved.　Developed By BROWNIE BROWN　Character Illustration Shin'ichi Kameoka

キューブ+アドバンス 2003.10
平成15年10月1日発行（毎月1回1日発行）　●第5巻 第10号 通巻52号
●平成12年12月14日 第三種郵便物認可
●発行所　株式会社エンターブレイン　●発行人／浜村弘一　●編集人／松本秀寿
●〒154-8528 東京都世田谷区若林 1-18-10 Tel.03-5433-7850（営業局）
特別定価 590円 本体562円
T1107863100591
PRINTED IN JAPAN 大日本印刷　©2003 ENTERBRAIN, INC.　雑誌 07863-10

ファミ通キューブ!+アドバンス 【2003.8/21発売号】 2003.10

特別付録

ファミ通オリジナルどうぶつの森カードe+などなど!!

enterbrain